Objekttyp: **TableOfContent**

Zeitschrift: **Wasser Energie Luft = Eau énergie air = Acqua energia aria**

Band (Jahr): **111 (2019)**

Heft 1

PDF erstellt am: **29.05.2024**

Nutzungsbedingungen

Die ETH-Bibliothek ist Anbieterin der digitalisierten Zeitschriften. Sie besitzt keine Urheberrechte an den Inhalten der Zeitschriften. Die Rechte liegen in der Regel bei den Herausgebern.
Die auf der Plattform e-periodica veröffentlichten Dokumente stehen für nicht-kommerzielle Zwecke in Lehre und Forschung sowie für die private Nutzung frei zur Verfügung. Einzelne Dateien oder Ausdrucke aus diesem Angebot können zusammen mit diesen Nutzungsbedingungen und den korrekten Herkunftsbezeichnungen weitergegeben werden.
Das Veröffentlichen von Bildern in Print- und Online-Publikationen ist nur mit vorheriger Genehmigung der Rechteinhaber erlaubt. Die systematische Speicherung von Teilen des elektronischen Angebots auf anderen Servern bedarf ebenfalls des schriftlichen Einverständnisses der Rechteinhaber.

Haftungsausschluss

Alle Angaben erfolgen ohne Gewähr für Vollständigkeit oder Richtigkeit. Es wird keine Haftung übernommen für Schäden durch die Verwendung von Informationen aus diesem Online-Angebot oder durch das Fehlen von Informationen. Dies gilt auch für Inhalte Dritter, die über dieses Angebot zugänglich sind.

Ein Dienst der *ETH-Bibliothek*
ETH Zürich, Rämistrasse 101, 8092 Zürich, Schweiz, www.library.ethz.ch

http://www.e-periodica.ch

Inhalt 1|2019

1 **Wem gehört die Schweizer Wasserkraft? – Methodik und Resultate**
Michel Piot

9 **Konzeptionelle Standortanalyse von Fischleitrechen mit Hilfe numerischer 3D-Simulationen**
Linus Feigenwinter, David Vetsch, Stephan Kammerer, Carl Robert Kriewitz, Robert Boes

17 **Wellenatlas für Schweizer Seen**
Marc Diebold, Christoph Iseli, Jürg Elsener, Philippe Heller

23 **Vermessung des Bielersees – spannende Blicke unter Wasser**
Christoph Iseli, Giovanni de Cesare

29 **Unwetterschäden in der Schweiz im Jahre 2018 – Rutschungen, Murgänge, Hochwasser und Sturzereignisse**
Norina Andres, Alexandre Badoux

39 **Normalisierung und Trends der Unwetterschäden in der Schweiz (1972–2016)**
Norina Andres, Alexandre Badoux

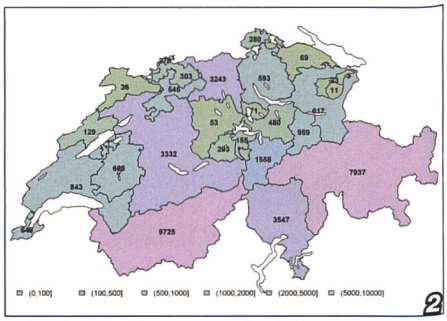

2

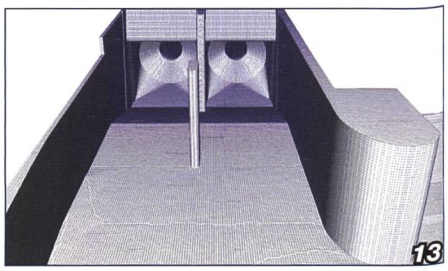
13

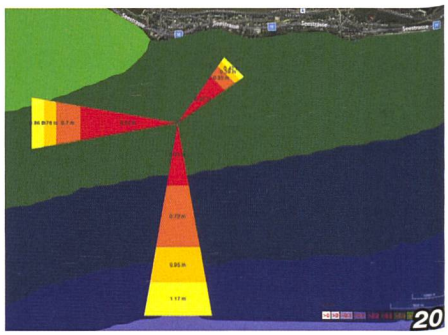
20

PZ 030
BIBLIOTHEK ZÜRICH

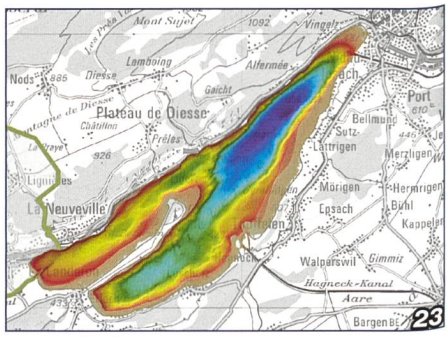

23

Inhalt 1|2019

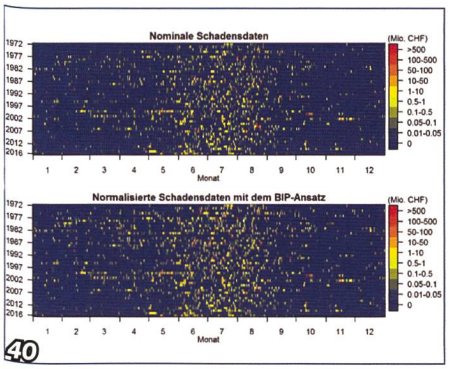

Nachrichten 45
Politik 45
Energiewirtschaft 45
Wasserkraftnutzung 47
Wasserbau/Hochwasserschutz 48
Veranstaltungen 51
Agenda 51
Literatur 52
Personen 54

Publi-Reportage **56**

Stellenangebote **58**

Branchen-Adressen **59**

Impressum **60**

zh
aw

Zertifikatslehrgang (CAS)

Makrozoobenthos

Gewässerbeurteilung & Artenkenntnis

Start: 22. März 2019

www.zhaw.ch/iunr/makrozoobenthos

effinger
medien

viel mehr als Druck.

General-Anzeiger

Rundschau

e-journal
Ihre Region online

effingermedien.ch

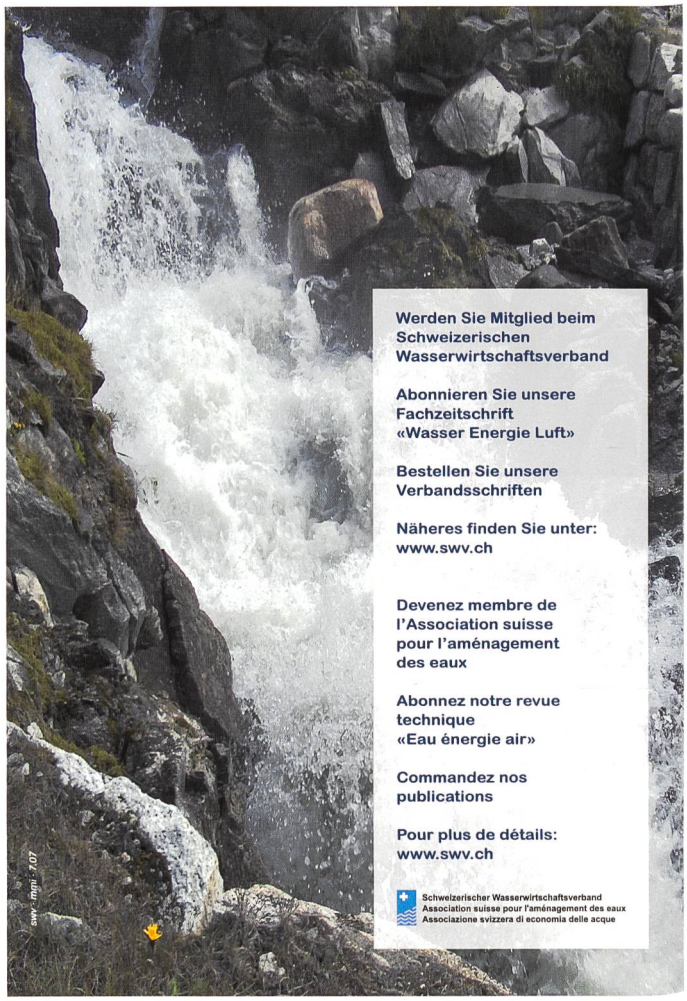

Werden Sie Mitglied beim Schweizerischen Wasserwirtschaftsverband

Abonnieren Sie unsere Fachzeitschrift «Wasser Energie Luft»

Bestellen Sie unsere Verbandsschriften

Näheres finden Sie unter: www.swv.ch

Devenez membre de l'Association suisse pour l'aménagement des eaux

Abonnez notre revue technique «Eau énergie air»

Commandez nos publications

Pour plus de détails: www.swv.ch

Schweizerischer Wasserwirtschaftsverband
Association suisse pour l'aménagement des eaux
Associazione svizzera di economia delle acque

swv - rbgm - 7.07