Objekttyp: **TableOfContent**

Zeitschrift: **Wasser Energie Luft = Eau énergie air = Acqua energia aria**

Band (Jahr): **110 (2018)**

Heft 2

PDF erstellt am: **31.05.2024**

Nutzungsbedingungen

Die ETH-Bibliothek ist Anbieterin der digitalisierten Zeitschriften. Sie besitzt keine Urheberrechte an den Inhalten der Zeitschriften. Die Rechte liegen in der Regel bei den Herausgebern.
Die auf der Plattform e-periodica veröffentlichten Dokumente stehen für nicht-kommerzielle Zwecke in Lehre und Forschung sowie für die private Nutzung frei zur Verfügung. Einzelne Dateien oder Ausdrucke aus diesem Angebot können zusammen mit diesen Nutzungsbedingungen und den korrekten Herkunftsbezeichnungen weitergegeben werden.
Das Veröffentlichen von Bildern in Print- und Online-Publikationen ist nur mit vorheriger Genehmigung der Rechteinhaber erlaubt. Die systematische Speicherung von Teilen des elektronischen Angebots auf anderen Servern bedarf ebenfalls des schriftlichen Einverständnisses der Rechteinhaber.

Haftungsausschluss

Alle Angaben erfolgen ohne Gewähr für Vollständigkeit oder Richtigkeit. Es wird keine Haftung übernommen für Schäden durch die Verwendung von Informationen aus diesem Online-Angebot oder durch das Fehlen von Informationen. Dies gilt auch für Inhalte Dritter, die über dieses Angebot zugänglich sind.

Ein Dienst der *ETH-Bibliothek*
ETH Zürich, Rämistrasse 101, 8092 Zürich, Schweiz, www.library.ethz.ch

http://www.e-periodica.ch

Inhalt 2|2018

85 **Ersatzinvestitionen in die Schweizer Wasserkraft**
Michel Piot

93 **Schwemmgut an Hochwasserentlastungsanlagen (HWE) von Talsperren**
Lukas Schmocker, Robert Boes

101 **Chancen und Herausforderungen von Mehrzweckspeichern als Anpassung an den Klimawandel**
Elke Kellner

108 **Möglichkeiten und Grenzen von Mehrzweckspeichern in der Schweiz und ihr Beitrag zur regionalen Resilienz**
Leoni Jossen, Astrid Björnsen Gurung

113 **Sind die Stauseen im Oberhasli als Multifunktionsspeicher geeignet?**
Peter Mani, Judith Monney, Bernhard Wehren, Benno Schwegler

119 **Künstliches Hochwasser an der Saane – Eine Massnahme zum nachhaltigen Auenmanagement**
Michael Döring, Diego Tonolla, Christopher T. Robinson, Anton Schleiss, Severin Stähly, Christa Gufler, Martin Geilhausen, Nina Di Cugno

129 **Der Rheinverband von 1917 bis 2017 – Hundert Jahre Wasserwirtschaft am Alpenrhein**
Michelangelo Giovannini, Roger Pfammatter

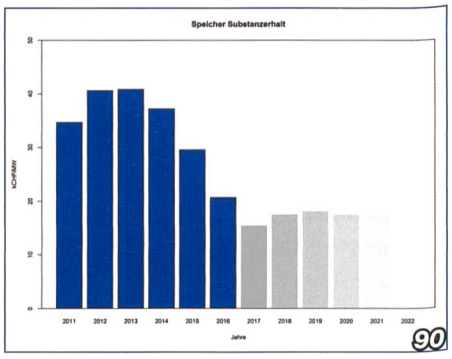

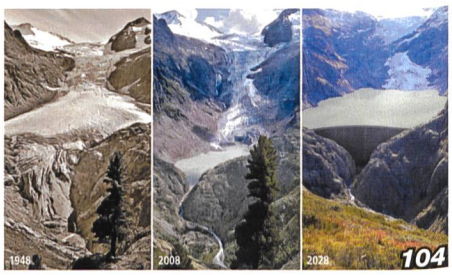

Inhalt 2|2018

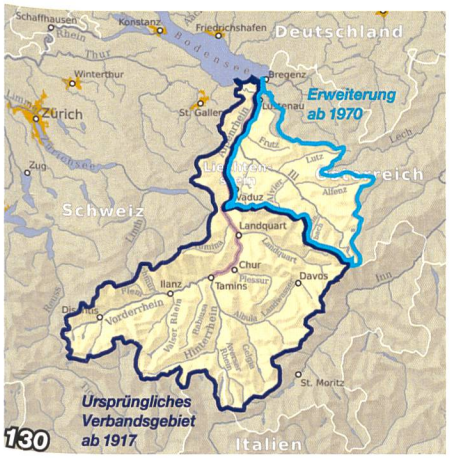

130

163

165

Jahresbericht 2017 des Schweizerischen Wasserwirtschaftsverbandes 135
SWV

Rapport annuel 2017 de l'Association suisse pour l'aménagement des eaux 143
ASAE

Nachrichten 159
Politik 159
Energiewirtschaft 159
Klima 161
Wasserkraftnutzung 162
Naturgefahren/Hochwasserschutz 162
Rückblick Veranstaltungen 164
Veranstaltungen 165
Agenda 166
Literatur 167

Stellenangebote 170

Branchen-Adressen 171

Impressum 172

Wasserkraft für höchste Ansprüche

Bewährte Technologie für die Automatisierung von Wasserkraftwerken

Höchste Qualität, führendes Know-how und langjährige Erfahrung – Automatisierung und Prozessleittechnik von Rittmeyer sorgen für den zuverlässigen und sicheren Betrieb von Wasserkraftwerken jeder Grösse.

Rittmeyer AG
CH-6341 Baar
www.rittmeyer.com

rittmeyer
BRUGG

Intelligente Kommunikation auf allen Kanälen

effingerhof
bürkert buag

Effingermedien: Herausgeberin der regionalen Zeitungen «General-Anzeiger» und «Rundschau».

zentrum-medienproduktion.ch

Zentrum Medienproduktion

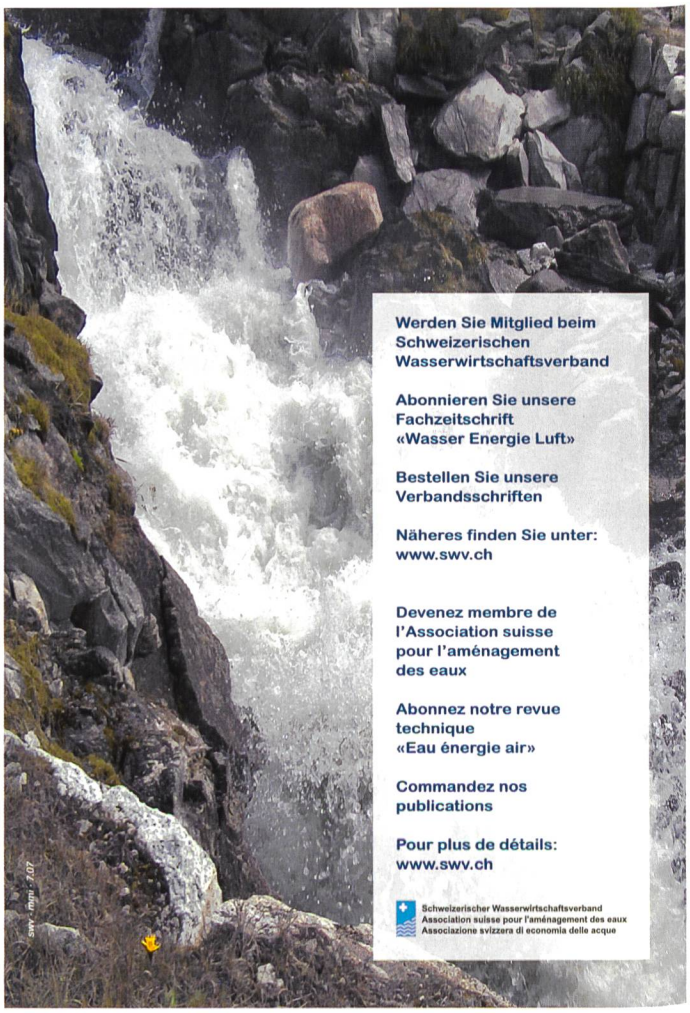

Werden Sie Mitglied beim Schweizerischen Wasserwirtschaftsverband

Abonnieren Sie unsere Fachzeitschrift «Wasser Energie Luft»

Bestellen Sie unsere Verbandsschriften

Näheres finden Sie unter: www.swv.ch

Devenez membre de l'Association suisse pour l'aménagement des eaux

Abonnez notre revue technique «Eau énergie air»

Commandez nos publications

Pour plus de détails: www.swv.ch

Schweizerischer Wasserwirtschaftsverband
Association suisse pour l'aménagement des eaux
Associazione svizzera di economia delle acque