Objekttyp: **FrontMatter**

Zeitschrift: **Wasser Energie Luft = Eau énergie air = Acqua energia aria**

Band (Jahr): **108 (2016)**

Heft 2

PDF erstellt am: **29.05.2024**

Nutzungsbedingungen

Die ETH-Bibliothek ist Anbieterin der digitalisierten Zeitschriften. Sie besitzt keine Urheberrechte an den Inhalten der Zeitschriften. Die Rechte liegen in der Regel bei den Herausgebern.
Die auf der Plattform e-periodica veröffentlichten Dokumente stehen für nicht-kommerzielle Zwecke in Lehre und Forschung sowie für die private Nutzung frei zur Verfügung. Einzelne Dateien oder Ausdrucke aus diesem Angebot können zusammen mit diesen Nutzungsbedingungen und den korrekten Herkunftsbezeichnungen weitergegeben werden.
Das Veröffentlichen von Bildern in Print- und Online-Publikationen ist nur mit vorheriger Genehmigung der Rechteinhaber erlaubt. Die systematische Speicherung von Teilen des elektronischen Angebots auf anderen Servern bedarf ebenfalls des schriftlichen Einverständnisses der Rechteinhaber.

Haftungsausschluss

Alle Angaben erfolgen ohne Gewähr für Vollständigkeit oder Richtigkeit. Es wird keine Haftung übernommen für Schäden durch die Verwendung von Informationen aus diesem Online-Angebot oder durch das Fehlen von Informationen. Dies gilt auch für Inhalte Dritter, die über dieses Angebot zugänglich sind.

Ein Dienst der *ETH-Bibliothek*
ETH Zürich, Rämistrasse 101, 8092 Zürich, Schweiz, www.library.ethz.ch

http://www.e-periodica.ch

Wasser Energie Luft
Eau énergie air
Acqua energia aria

2-2016
9. Juni 2016

- **Solutions au problème d'ensablement Lac du Vernex**
- **Bemessung Abschlussorgane**
- **Hochwasserschutz Zürich**
- **SWV-Jahresbericht 2015**

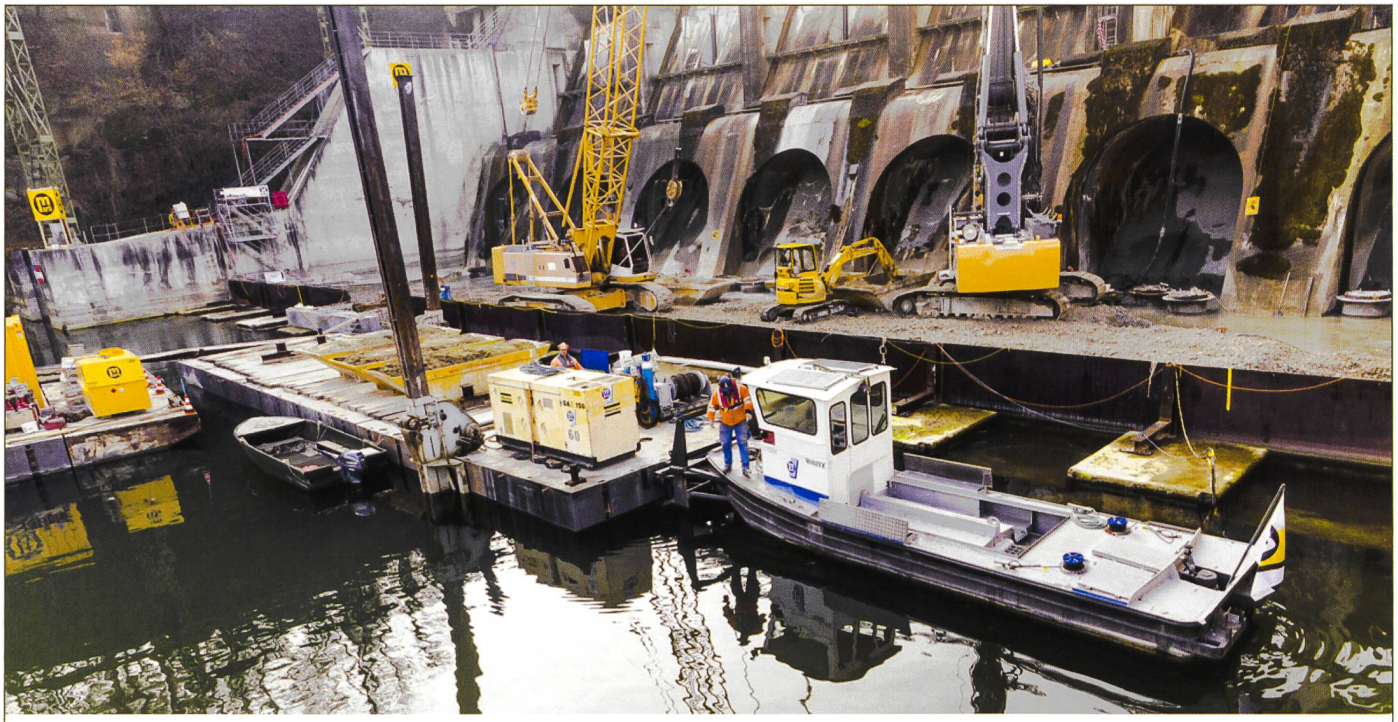

ISO 9001, ISO 14001, OHSAS 18001

Marti Travaux Spéciaux Neuchâtel SA

A Bugeon, CH - 2087 Cornaux
Tél. 032 758 00 00 / Fax. 032 758 00 50
mts@martisa.ch / www.mts-neuchatel.ch

REALISATION LACUSTRES ET FLUVIALES
CONSTRUCTION DE ROUTES
TRAVAUX DE GENIE CIVIL / TERRASSEMENTS
OUVRAGE D'ART EN BETON ARME
TRAVAUX SPECIAUX

ANDRITZ Hydro

Generators
Service and Rehabilitation

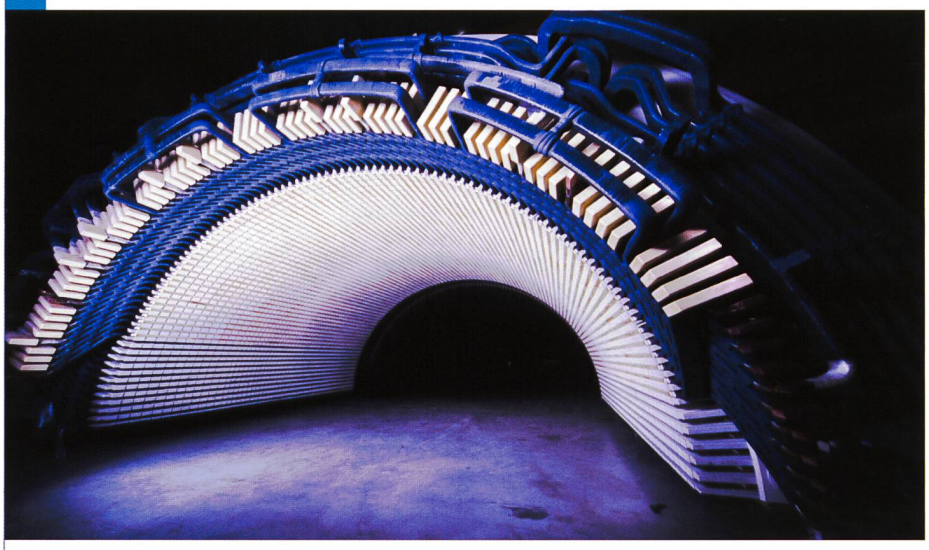

ANDRITZ HYDRO has more than 160,000 MVA of generator capacity installed worldwide. This makes ANDRITZ HYDRO a leading supplier and partner for high end generators. To improve the strength in the generator service field, ANDRITZ HYDRO has built up a new generator service workshop in Kriens, Switzerland. This workshop is specialized for service and maintenance of all OEM brands – from small service up to replacement of core components. This investment from ANDRITZ HYDRO will help our customers to further optimize their generators and produce more reliable and green energy. **We focus on the best solution – „from water-to-wire".**

ANDRITZ HYDRO LTD
Obernauerstrasse 4, CH-6010 Kriens / Switzerland
Phone: +41 (41) 329 51 11
contact-hydro.ch@andritz.com

www.andritz.com