Objekttyp: **TableOfContent**

Zeitschrift: **Wasser Energie Luft = Eau énergie air = Acqua energia aria**

Band (Jahr): **103 (2011)**

Heft 1

PDF erstellt am: **28.05.2024**

Nutzungsbedingungen

Die ETH-Bibliothek ist Anbieterin der digitalisierten Zeitschriften. Sie besitzt keine Urheberrechte an den Inhalten der Zeitschriften. Die Rechte liegen in der Regel bei den Herausgebern.
Die auf der Plattform e-periodica veröffentlichten Dokumente stehen für nicht-kommerzielle Zwecke in Lehre und Forschung sowie für die private Nutzung frei zur Verfügung. Einzelne Dateien oder Ausdrucke aus diesem Angebot können zusammen mit diesen Nutzungsbedingungen und den korrekten Herkunftsbezeichnungen weitergegeben werden.
Das Veröffentlichen von Bildern in Print- und Online-Publikationen ist nur mit vorheriger Genehmigung der Rechteinhaber erlaubt. Die systematische Speicherung von Teilen des elektronischen Angebots auf anderen Servern bedarf ebenfalls des schriftlichen Einverständnisses der Rechteinhaber.

Haftungsausschluss

Alle Angaben erfolgen ohne Gewähr für Vollständigkeit oder Richtigkeit. Es wird keine Haftung übernommen für Schäden durch die Verwendung von Informationen aus diesem Online-Angebot oder durch das Fehlen von Informationen. Dies gilt auch für Inhalte Dritter, die über dieses Angebot zugänglich sind.

Ein Dienst der *ETH-Bibliothek*
ETH Zürich, Rämistrasse 101, 8092 Zürich, Schweiz, www.library.ethz.ch

http://www.e-periodica.ch

Inhalt 1|2011

1 **Unwetterschäden in der Schweiz im Jahre 2010**
Nadine Hilker, Alexandre Badoux, Christoph Hegg

7 **Historische Hochwasser: Weshalb der Blick zurück ein Fortschritt bei Hochwasserabschätzungen ist**
Simon Scherrer, Roger Frauchiger, Daniel Näf, Gabriel Schelble

15 **Hochwasserschutzprojekt Mareiter Bach, Südtirol – Sicherheit, Aufwertung, Erholungsraum**
Jürg Elsener Metz, Richard Angst, Andreas Erni, Hansjörg Jocher, Martin Vallazza, Alpaslan Yörük

21 **Schwall/Sunk: Optimales Ablussregime für Wasserkraftwerke**
Karl Werlen

25 **Restwassersanierung der genutzten Gewässer im Oberhasli**
Steffen Schweizer, Heiko Zeh Weissmann

31 **Neubau Kleinwasserkraftwerk Alpbach in Kandersteg**
Thomas Richli

43 **Fliessgewässerrevitalisierungen – Das grosse Potenzial kleiner Bäche**
Christiane Rau, Armin Peter

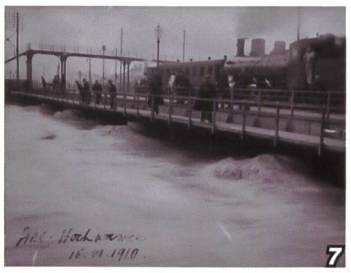

Inhalt 1|2011

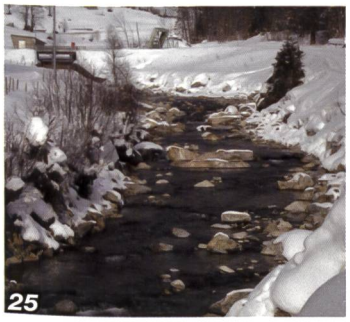

Monitorage de la turbidité des cours d'eau Suisse 48
Alessandro Grasso, Dominique Bérod, Daniel Hefti, Adrian Jakob

Integrale Wasserwirtschaft umsetzen – aber wie? Diskussion möglicher Ansätze 53
Andreas Zysset, Stefan Rieder, Hugo Aschwanden

Erweiterung des Windparks auf dem Mont-Crosin 57
Kurt Mägli, Petra Cupelin

RAMS- Konzepte im Design von Abschlussorganen 61
Thomas Reber, Ueli Singer, Jürg Meier

Nachrichten 67

Politik 67
Wasserkreislauf/Wasserwirtschaft 67
Wasserkraftnutzung 67
Gewässerschutz 69
Energiewirtschaft 72
Klima 74
Rückblick Veranstaltungen 76
Agenda 80
Veranstaltung ICOLD Annual-Meeting 2011 81
Literatur 81
Industriemitteilungen 84

Was dem Deich seine Schafe... 86

Branchen-Adressen 87

Impressum 88

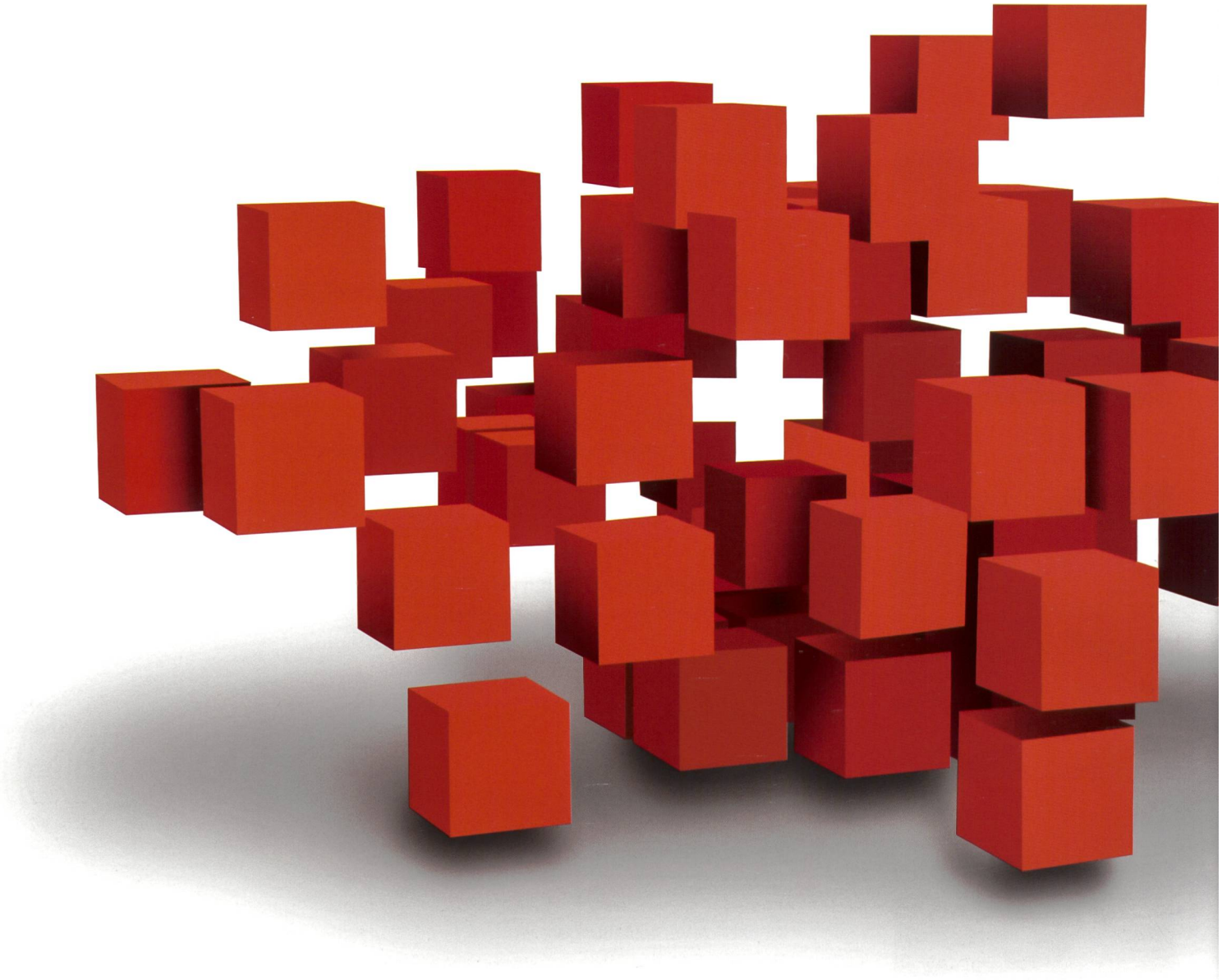

SUISSE PUBLIC

Schweizer Fachmesse für öffentliche Betriebe + Verwaltungen

Bern, 21.–24.6.2011

Messeplatz Bern | www.suissepublic.ch

Sparen Sie mit dem SBB RailAway-Kombi.

SBB CFF FFS

libero

Patronat

Schweizerischer Städteverband
Union des villes suisses
Unione delle città svizzere

Schweizerischer Gemeindeverband