Objekttyp: **Advertising**

Zeitschrift: **Wasser Energie Luft = Eau énergie air = Acqua energia aria**

Band (Jahr): **79 (1987)**

Heft 1-2

PDF erstellt am: **29.05.2024**

Nutzungsbedingungen

Die ETH-Bibliothek ist Anbieterin der digitalisierten Zeitschriften. Sie besitzt keine Urheberrechte an den Inhalten der Zeitschriften. Die Rechte liegen in der Regel bei den Herausgebern.
Die auf der Plattform e-periodica veröffentlichten Dokumente stehen für nicht-kommerzielle Zwecke in Lehre und Forschung sowie für die private Nutzung frei zur Verfügung. Einzelne Dateien oder Ausdrucke aus diesem Angebot können zusammen mit diesen Nutzungsbedingungen und den korrekten Herkunftsbezeichnungen weitergegeben werden.
Das Veröffentlichen von Bildern in Print- und Online-Publikationen ist nur mit vorheriger Genehmigung der Rechteinhaber erlaubt. Die systematische Speicherung von Teilen des elektronischen Angebots auf anderen Servern bedarf ebenfalls des schriftlichen Einverständnisses der Rechteinhaber.

Haftungsausschluss

Alle Angaben erfolgen ohne Gewähr für Vollständigkeit oder Richtigkeit. Es wird keine Haftung übernommen für Schäden durch die Verwendung von Informationen aus diesem Online-Angebot oder durch das Fehlen von Informationen. Dies gilt auch für Inhalte Dritter, die über dieses Angebot zugänglich sind.

Ein Dienst der *ETH-Bibliothek*
ETH Zürich, Rämistrasse 101, 8092 Zürich, Schweiz, www.library.ethz.ch

http://www.e-periodica.ch

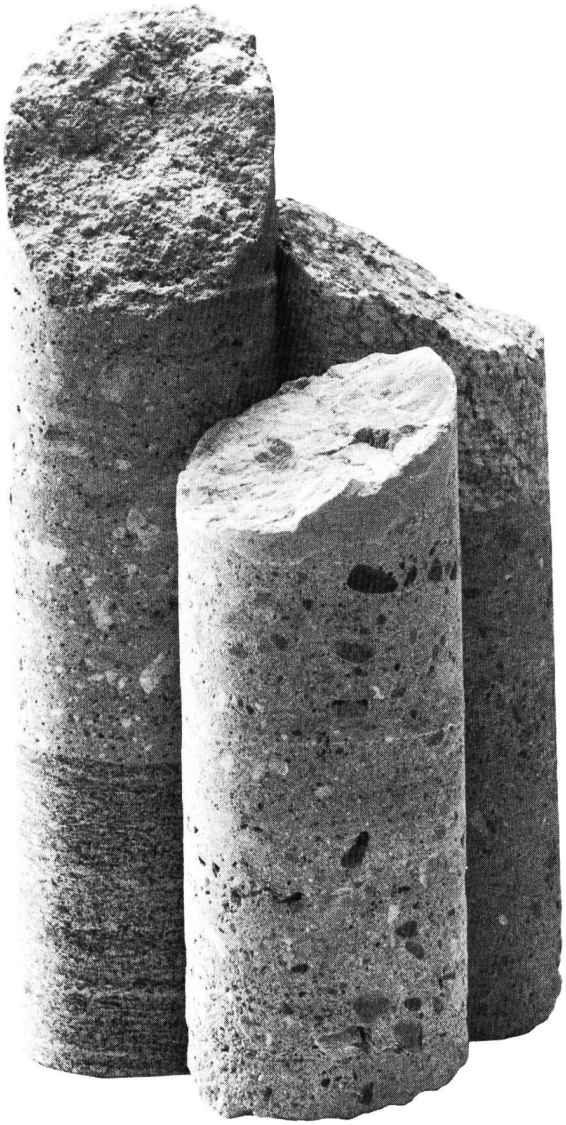

Kern der Wahrheit

Betonspritzen ist ein Handwerk, bei dem es auf Erfahrung und Sorgfalt ankommt. Wir beherrschen diese Spezialität seit über vierzig Jahren. Für Spritzbeton sind wir ausschliesslich tätig. Das garantiert Ihnen die Qualität und die Haltbarkeit unserer Arbeiten.
Spritzbeton ist Vertrauenssache. Überzeugen Sie sich von unserer Leistungsfähigkeit, bevor Sie Ihren Auftrag erteilen. Für fast alle Spritzbetonanwendungen können wir Ihnen Referenzen und Prüfberichte vorlegen.
Wir gewährleisten die Haftung, Mindestfestigkeit und höchstzulässige Permeabilität unseres Spritzbetons. Diese Eigenschaften werden an Bohrkernen, welche dem fertigen Objekt entstammen, neutral geprüft. So wird der Bohrkern zum Kern der Wahrheit.

E. Laich SA
6671 Avegno/TI
T 093 - 81 17 22

LAICH SA

Wir sind erfahrene,
faire und
pünktliche Partner.
Auf uns ist Verlass.

Spritzbeton
Gunit
Sandstrahlen
Verkleidungen
Konsolidierungen
Abdichtungen
Schwimmbassins

COMPAGNIE D'ÉTUDES TECHNIQUES ET DE PLANIFICATION S. A.

cetp

INGÉNIEURS-CONSEILS
CONSULTING-ENGINEERS

1003 LAUSANNE
Rue St-Martin 9
Téléphone 021/205581
Télex 24026

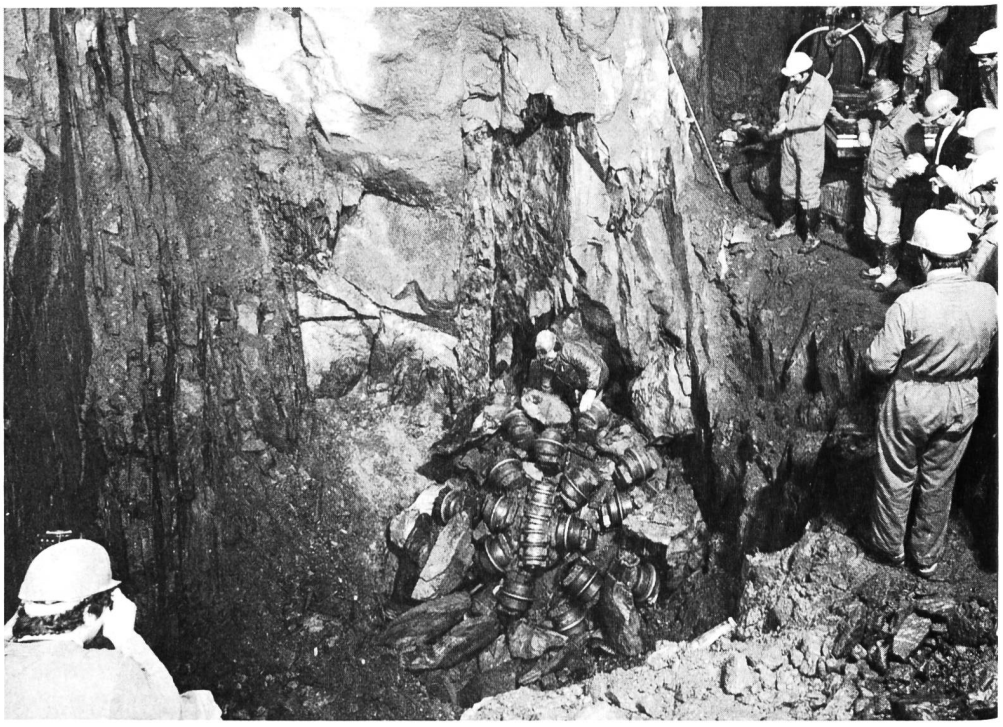

Aménagement hydro-électrique CFF de Vernayaz
Nos prestations: étude et direction des travaux
Percement du puits blindé le 27 novembre 1984

Hydroelectric development CFF-Vernayaz
Our services: design and works supervision
Excavation of the pressure shaft, November 27th, 1984

Photo Germond

Mewag – Ihr Spezialist für Rechen- und automatische Rechenreinigungs-Anlagen.

MEWAG

MEWAG
Maschinenfabrik AG
3457 Wasen i. Emmental
Tel.: 034/77 12 55
Telex: 914 155

Seit 1928 Kleinturbinen

Das im Jahre 1928 von Alois Kössler gegründete Unternehmen hat eine wechselvolle Geschichte hinter sich, welche vom kleinsten Anfang auf handwerklicher Basis über die schweren Zeiten der vierziger und fünfziger Jahre, der anschliessenden Innovations- und Aufstiegsperiode bis zum modernen Mittelbetrieb führt. 1978 erfolgte die Umgründung in eine Kapitalgesellschaft, welcher zur zukunftssicheren Strukturbereinigung eine Holding Ges.m.b.H. übergeordnet ist.

Entwicklung

Die Kössler Ges.m.b.H. beschäftigt derzeit 110 einsatzfreudige Mitarbeiter inklusive dem Management. Jahrzehntelange Erfahrung und Tradition, ein marktgerechtes Programm hochwertiger Einrichtungen für Kleinwasserkraftwerke sowie erstklassige Produktionseinrichtungen haben dazu beigetragen, den Ruf dieses Unternehmens im In- und Ausland zu festigen.
Im Jahre 1979 wurde die Kössler Ges.m.b.H. für die Verdienste und die Weiterentwicklung der Kleinkraftwerkstechnik das Österreichische Staatswappen verliehen.

Produktionspalette

Das Erzeugungs- und Lieferprogramm der Kössler Ges.m.b.H. umfasst Wasserturbinen aller Art, wie Kaplan-, Francis- und Pelton-Turbinen, in den verschiedensten Ausführungsformen bis 5000 kW samt allem betriebsnotwendigem Zubehör, wie Regel- und Absperreinrichtungen. Ein fein abgestimmtes standardisiertes Typenprogramm ermöglicht die optimale Anpassung an alle vorkommenden Betriebsverhältnisse.
Im Bereich des Stahlwasserbaues können ausgereifte Konstruktionen an stationären und fahrbaren Rechenreinigungsmaschinen, Einlauf- und Wehrverschlüssen bis zu einem Teilegewicht von etwa 10 Tonnen geliefert werden.
Ferner werden alle Service- und Reparaturaufträge für Kleinwasserkraftwerke fachgerecht und sorgfältig durchgeführt. Ein entsprechendes Ersatzteilangebot ergänzt die umfangreiche und vielseitige Produktionspalette.

Planung

Die ständige Innovation auf dem Gebiete der Kleinwasserkrafttechnik ist so wie in der Vergangenheit auch in Zukunft eines der vordringlichen Anliegen, um die Kosten zu reduzieren sowie Betriebssicherheit und Wirtschaftlichkeit zu erhöhen. Das seit Ausbruch der Energiekrise weltweit gestiegene Interesse für Kleinwasserkraftwerke und die Verkaufserfolge im In- und Ausland beweisen die Richtigkeit des von Kössler eingeschlagenen Weges. Wir wollen weiterhin ein verlässlicher Partner der Elektrizitätswirtschaft sein.

Kontakt

Das Unternehmen steht unter der Leitung von Herrn Ing. Werner Panhauser.
Für weitere Informationen und Beratungen wenden Sie sich bitte an unseren Repräsentanten, Herrn Emil E. Steiger, Dubenrain 3, CH-4654 Lostorf SO, Telefon 062/48 16 29.

MASCHINENFABRIK

Kössler Ges.m.b.H.

A-3151 ST. PÖLTEN-ST. GEORGEN
TELEFON 00432746/8272
FERNSCHREIBER 015-652
BAHNSTATION WILHELMSBURG/TRAISEN

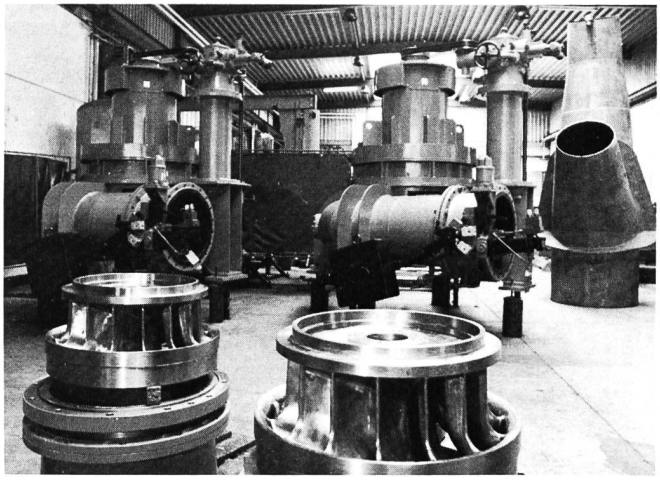

Francis-Kompaktturbinen 84 kW, Peru

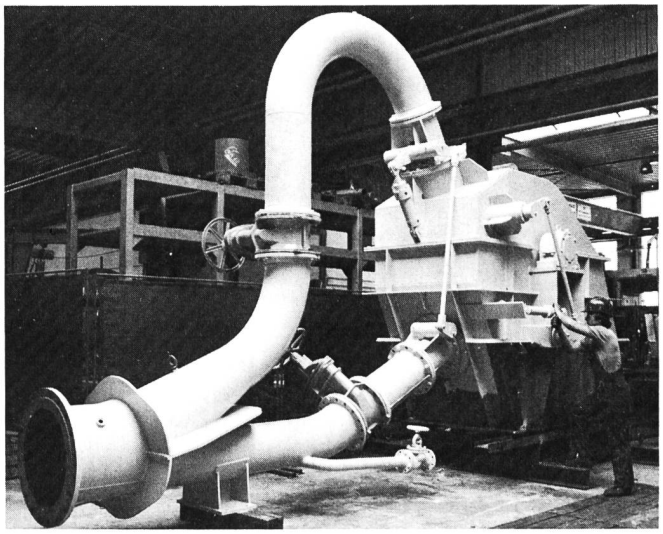

Pelton-Turbine 732 kW, Österreich

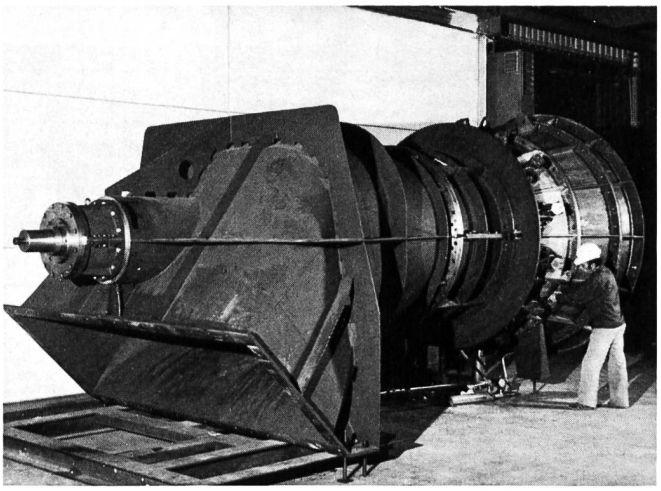

Kaplan-S-Rohrturbine 965 kW, Burma

Wir projektieren, liefern und installieren

VENTILATIONS- UND KLIMAANLAGEN

für Trinkwasserreservoirs, Abwasserreinigungsanlagen, Pumpwerke, Elektrizitätswerke

CO_2-BRANDSCHUTZANLAGEN

für Generatoren, Transformatoren, Motoren, elektronische Einrichtungen

HADORN & CIE BERN

Luft- und Klimatechnik CO_2 Brandschutz
Wagnerstrasse 23, 3000 Bern 14, Tel. 45 03 63

Ihr Partner, wenn Sie mögliche Kunden über Fachzeitschriften ansprechen wollen.

IVA

Geschäftssitz IVA AG für internationale Werbung,
Mühlebachstrasse 43, 8032 **Zürich**
Telefon 01/251 24 50, Telex 816 438, Telefax 01/251 27 41
Filialen Pré-du-Marché 23, 1004 **Lausanne**, Telefon 021/37 72 72
Giacomettistrasse 96, 7006 **Chur**, Telefon 081/24 69 24
Via Pico 28, 6906 **Lugano**-Cassarate
Telefon 091/52 66 84, Telefax 091/52 45 65

Wenn es um die Sicherheit Ihrer Bauwerke geht, sind wir sicher Ihr richtiger Partner.

Unsere Messinstrumente sind anerkannterweise zuverlässig, langlebig und auch dank modernster Produktionstechnik preisgünstig.

Huggenberger
Messanlagen zur Überwachung von Ingenieurbauwerken wie

- Staumauern
- Kraftwerkanlagen
- Tunnels
- Brücken
- Baugruben

mit

- zuverlässigen Sensoren
- neu entwickelten Kabeln
- modernster μP-Elektronik, für die portable örtliche sowie automatische Messung und Fernübertragung

TENSO **HUGGENBERGER AG**
Physikalische Instrumente gegr. 1900

Huggenberger AG, CH-8810 Horgen (Switzerland)
Tödistrasse 68, Tel. 01 / 725 80 55, Telex 56458

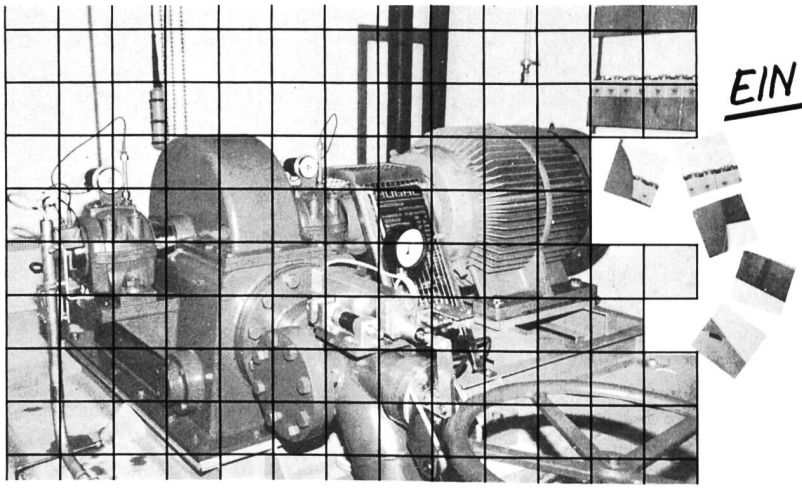

EIN MOSAIK DAS IMMER PASST!

HUGAL

H. Hugentobler
Wasserkraftwerke
Stockenstrasse 27
9294 **Algetshausen**
Telefon 073/51 66 22
Telex 883156 hug ch
Leistungsbereich: 1–3000 kW

KIBAG

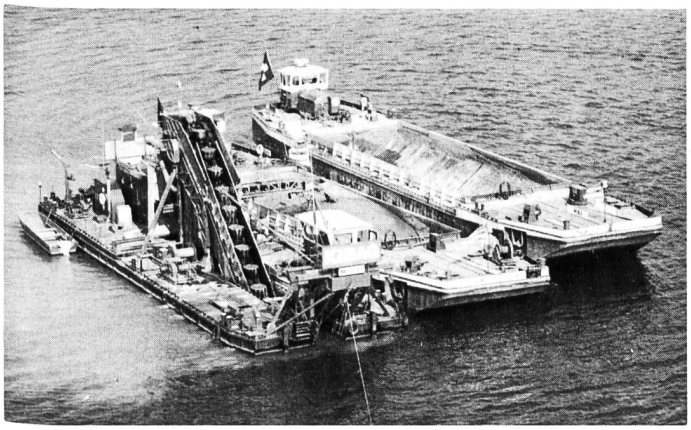

- Schwimm- und Saugbaggerarbeiten
- Transporte mit Lastschiffen
- Bach- und Flusskorrektionen
- Holz-, Beton- und Stahlpfähle, Spundwände
- Hafenbauten, Unterwasserarbeiten

KIBAG BÄCH 8806 Bäch Telefon 01/784 55 55

Weitere Filialen:
Horn TG, Langnau LU, St. Gallen, Uster, Winterthur, Zug, Zürich

INTERNATIONAL POLLUTION ABATEMENT FAIR

"THE TECHNOLOGY OF ENVIRONMENTAL PROTECTION"

6 — 9 APRIL 1987
NATIONAL EXHIBITION CENTRE
BIRMINGHAM, ENGLAND

SPONSOR: THE DEPARTMENT OF THE ENVIRONMENT
BEFÜRWORTER: THE CONFEDERATION OF BRITISH INDUSTRY
THE INSTITUTION OF ENVIRONMENTAL HEALTH OFFICERS
THE COMMISSION OF THE EUROPEAN COMMUNITIES

Diese Ausstellung ist **die offizielle britische Veranstaltung, die den Beginn des Europäischen Umweltschutzjahres kennzeichnet.**

Wenn Sie am Kampf gegen Umweltverschmutzung beteiligt sind, dann bietet ein Besuch der Internationalen Umweltschutz-Messe eine einmalige Gelegenheit, sie mit den neuesten Entwicklungen der Umweltschutztechnik auf dem laufenden zu halten.

Das Gesamtprogramm der Produkte und Dienstleistungen aus Großbritannien und aus Übersee, die zur Aufspürung, Überwachung, Kontrolle und Eliminierung von Umweltverschmutzung erhältlich sind, wird in den modernen Einrichtungen des National Exhibition Centre von Birmingham ausgestellt.

Für weitere Informationen, bitte wenden Sie sich an:

Brintex Limited
178–202 Great Portland Street
LONDON W1N 6NH

Telefon: 01 637 2400
Telex: 262568 Munbex G
Telefax: 01 631 0360

Bitte senden Sie mir weitere Informationen
Name _____
Stellung _____
Firma _____
Anschrift _____
_____
_____
Geschäftstätigkeit _____ WEL

Durchflussmesser

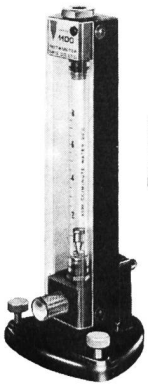

Typ 1100

für Flüssigkeiten und Gase
ab Lager Zürich lieferbar

- kalibrierte Geräte mit hoher Genauigkeit
- unkalibrierte Geräte für grosse Bereiche dank Auswechselbarkeit der Schwimmer

WISAG

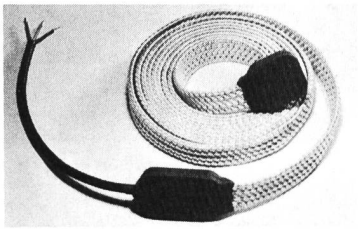

Wärme nach Mass

Oerlikonerstrasse 88, 8057 Zürich
Telefon 01 311 40 40

Heraeus
WITTMANN

- Heizbänder
- Heizkabel
- beheizte Schläuche
- Heizmatten
- Steuer- und Regelgeräte

Verlangen Sie die Dokumentation

Das universelle Gerät für alle Schwingungsmeßaufgaben

C 12

Mechanische Schwingungen mindern die Produktionsqualität und die Lebensdauer von Maschinen, belasten Bedienungspersonal und Umfeld.

Jetzt können Schwingungen an Maschinen, Fundamenten und Gebäuden mit dem Universal-Schwingungsmeßgerät VIBROPORT umfassend untersucht und beurteilt werden.

Wesentliche Aufgaben der VIBROPORT sind:
- Messen der Schwingstärke von Maschinen;
- betriebsmäßiges Auswuchten von Rotoren;
- Messen und Analysieren von Wellen- und Lagerschwingungen; – Aufnehmen von Hochlauf-, Auslauf- und Ortskurven; – Durchführen von Resonanzuntersuchungen.

Schenck AG · Postfach 332 · CH-8606 Nänikon · Tel. (01) 9 41 32 32

Gegossene Reliefschilder jeder Art
thermolackiert oder anod. oxyd.
Gravierte Schilder

Verlangen Sie Prospekte und Preise!
Günstige Lieferfristen

bega
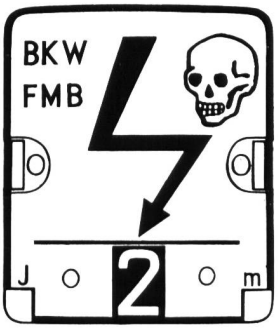
Aluminiumgiesserei
2544 BETTLACH
Telefon 065/55 19 86