Objekttyp: **FrontMatter**

Zeitschrift: **Wasser- und Energiewirtschaft = Cours d'eau et énergie**

Band (Jahr): **58 (1966)**

Heft 8-9

PDF erstellt am: **31.05.2024**

Nutzungsbedingungen

Die ETH-Bibliothek ist Anbieterin der digitalisierten Zeitschriften. Sie besitzt keine Urheberrechte an den Inhalten der Zeitschriften. Die Rechte liegen in der Regel bei den Herausgebern.
Die auf der Plattform e-periodica veröffentlichten Dokumente stehen für nicht-kommerzielle Zwecke in Lehre und Forschung sowie für die private Nutzung frei zur Verfügung. Einzelne Dateien oder Ausdrucke aus diesem Angebot können zusammen mit diesen Nutzungsbedingungen und den korrekten Herkunftsbezeichnungen weitergegeben werden.
Das Veröffentlichen von Bildern in Print- und Online-Publikationen ist nur mit vorheriger Genehmigung der Rechteinhaber erlaubt. Die systematische Speicherung von Teilen des elektronischen Angebots auf anderen Servern bedarf ebenfalls des schriftlichen Einverständnisses der Rechteinhaber.

Haftungsausschluss

Alle Angaben erfolgen ohne Gewähr für Vollständigkeit oder Richtigkeit. Es wird keine Haftung übernommen für Schäden durch die Verwendung von Informationen aus diesem Online-Angebot oder durch das Fehlen von Informationen. Dies gilt auch für Inhalte Dritter, die über dieses Angebot zugänglich sind.

Ein Dienst der *ETH-Bibliothek*
ETH Zürich, Rämistrasse 101, 8092 Zürich, Schweiz, www.library.ethz.ch

http://www.e-periodica.ch

WASSER- UND ENERGIEWIRTSCHAFT
COURS D'EAU ET ENERGIE

Das Dampfkraftwerk Vouvry auf Alp Chavalon (Wallis) nach einem Gemälde von V. Mulders
La centrale thermique de Vouvry sur l'Alpe de Chavalon (Valais) d'après une peinture de V. Mulders

Sondernummer 8/9 zur Hauptversammlung 1966 des Schweizerischen Wasserwirtschaftsverbandes
Numéro spécial 8/9 pour l'Assemblée générale 1966 de l'Association suisse pour l'aménagement des eaux

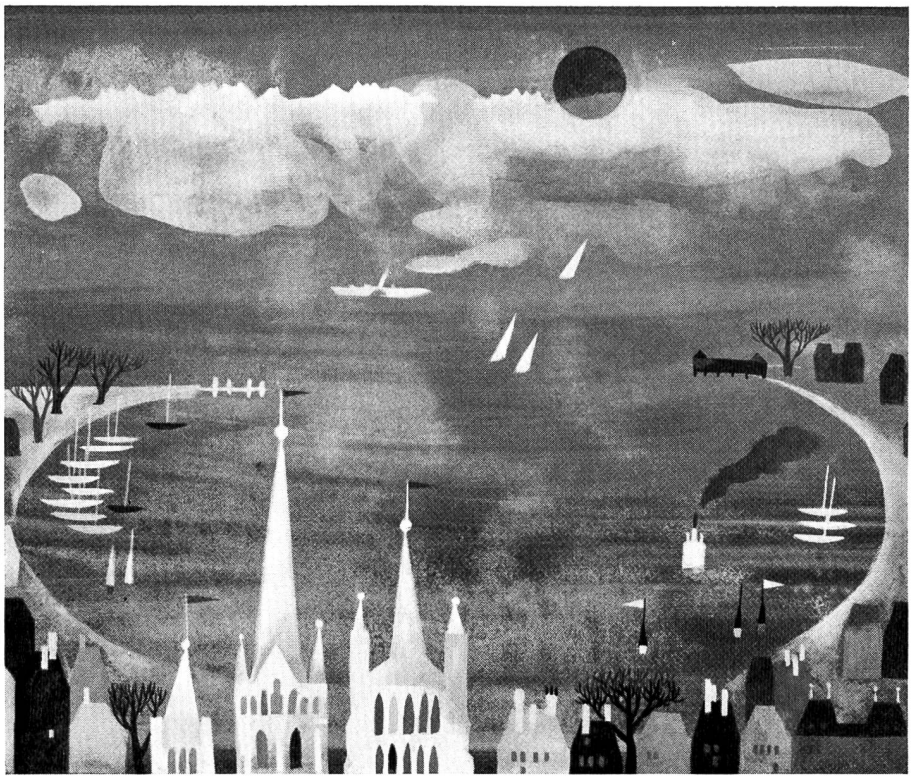

Lausanne-Ouchy D'après une illustration en couleurs de Fred Troller

SCHWEIZERISCHER WASSERWIRTSCHAFTSVERBAND

55. ORDENTLICHE HAUPTVERSAMMLUNG
8. und 9. September 1966

EXKURSIONEN
am Donnerstag, 8. September, von 13 bis 17 Uhr:

Variante A: Thermisches Kraftwerk Chavalon ob Vouvry
Variante B: Raffinerie du Sud-Ouest in Collombey-Muraz

HAUPTVERSAMMLUNG
Donnerstag, 8. September, 18.15 Uhr, im Hotel «Le Beau Rivage» in Lausanne-Ouchy:

Präsidialansprache, Traktanden, Vortrag von Herrn Jean Hugli zum Thema «1803–1815: débuts difficiles du canton de Vaud»; gemeinsames Nachtessen

EXKURSION ZU BAUSTELLEN DES PUMPSPEICHERKRAFTWERKS HONGRIN-LEMAN
Freitag, 9. September, von 8.30 Uhr bis 17.30 Uhr:

Hinfahrt von Lausanne über Bulle – La Gruyère – Château-d'Oex – La Lécherette. Besuch der Baustelle Le Tabousset für die Talsperren Hongrin, geschichtliche Orientierung und technische Erläuterungen des Projektes; Mittagessen in den Restaurants La Lécherette und Col des Mosses. Rückkehr über Aigle-Chillon nach Lausanne, kurze Orientierung vor der Baustelle der zukünftigen Zentrale in Veytaux-Chillon.

ASSOCIATION SUISSE POUR L'AMENAGEMENT DES EAUX

55e ASSEMBLEE GENERALE ORDINAIRE
8 et 9 septembre 1966

EXCURSIONS,
le jeudi, 8 septembre, de 13 h à 17 h.

Variante A: Centrale thermique de Chavalon sur Vouvry
Variante B: Raffinerie du Sud-Ouest à Collombey-Muraz

ASSEMBLEE GENERALE ORDINAIRE,
le jeudi, 8 septembre, 18.15 h en l'Hôtel «Le Beau Rivage» à Lausanne-Ouchy:

Allocution du président, ordre du jour, conférence de Monsieur Jean Hugli sur le thème «1803–1815: débuts difficiles du canton de Vaud»; souper en commun.

EXCURSION AUX CHANTIERS DE L'AMENAGEMENT HYDROELECTRIQUE HONGRIN-LEMAN
le vendredi, 9 septembre, de 8.30 h à 17.30 h:

Voyage en cars de Lausanne par Bulle – La Gruyère – Châteaux-d'Oex – La Lécherette pour la visite du chantier des barrages de l'Hongrin au Tabousset, orientations historique et technique du projet; déjeuner aux Restaurants à La Lécherette et au Col des Mosses; retour pour Lausanne par Aigle-Chillon, rapide orientation devant le chantier de la future centrale à Veytaux-Chillon.

Vue générale du Tabousset; à droite au fond les installations pour les barrages de l'Hongrin (Photo Germond)