Objekttyp: **Advertising**

Zeitschrift: **Wasser- und Energiewirtschaft = Cours d'eau et énergie**

Band (Jahr): **43 (1951)**

Heft 11

PDF erstellt am: **31.05.2024**

Nutzungsbedingungen

Die ETH-Bibliothek ist Anbieterin der digitalisierten Zeitschriften. Sie besitzt keine Urheberrechte an den Inhalten der Zeitschriften. Die Rechte liegen in der Regel bei den Herausgebern.
Die auf der Plattform e-periodica veröffentlichten Dokumente stehen für nicht-kommerzielle Zwecke in Lehre und Forschung sowie für die private Nutzung frei zur Verfügung. Einzelne Dateien oder Ausdrucke aus diesem Angebot können zusammen mit diesen Nutzungsbedingungen und den korrekten Herkunftsbezeichnungen weitergegeben werden.
Das Veröffentlichen von Bildern in Print- und Online-Publikationen ist nur mit vorheriger Genehmigung der Rechteinhaber erlaubt. Die systematische Speicherung von Teilen des elektronischen Angebots auf anderen Servern bedarf ebenfalls des schriftlichen Einverständnisses der Rechteinhaber.

Haftungsausschluss

Alle Angaben erfolgen ohne Gewähr für Vollständigkeit oder Richtigkeit. Es wird keine Haftung übernommen für Schäden durch die Verwendung von Informationen aus diesem Online-Angebot oder durch das Fehlen von Informationen. Dies gilt auch für Inhalte Dritter, die über dieses Angebot zugänglich sind.

Ein Dienst der *ETH-Bibliothek*
ETH Zürich, Rämistrasse 101, 8092 Zürich, Schweiz, www.library.ethz.ch

http://www.e-periodica.ch

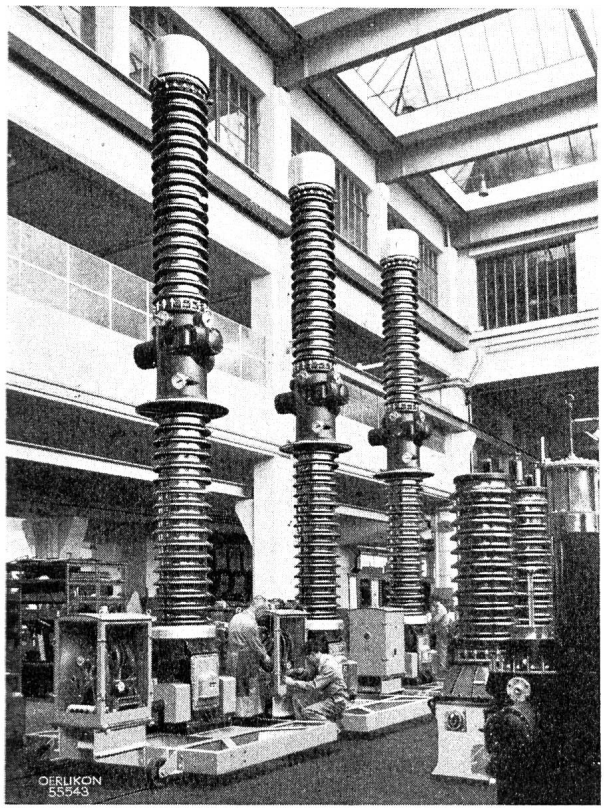

Ölarme Schalter 220 kV in der Montagehalle

OERLIKON

Generatoren
Transformatoren
Schaltanlagen
Apparate

Für das Kraftwerk Verbano der Maggia Kraftwerke AG liefern wir 7 Einphasentransformatoren zu 21000 kVA, 220 kV, und für die Schaltstation Avegno 2 ölarme Schalter 220 kV, 5000 MVA.

MASCHINENFABRIK OERLIKON • ZÜRICH 50 • Tel. 481810

MAGGIA KRAFTWERKE AG. STUFE VERBANO

Los 3 Druckstollen
Ausführung durch

CONSORZIO GALLERIA VERBANO
PORTO RONCO
TICINO

Ed. Züblin & Cie. AG. Zürich
Prader & Cie. AG. Zürich
Gebr. Merlini & Co. Locarno

HAEFELY

Mess-wandler

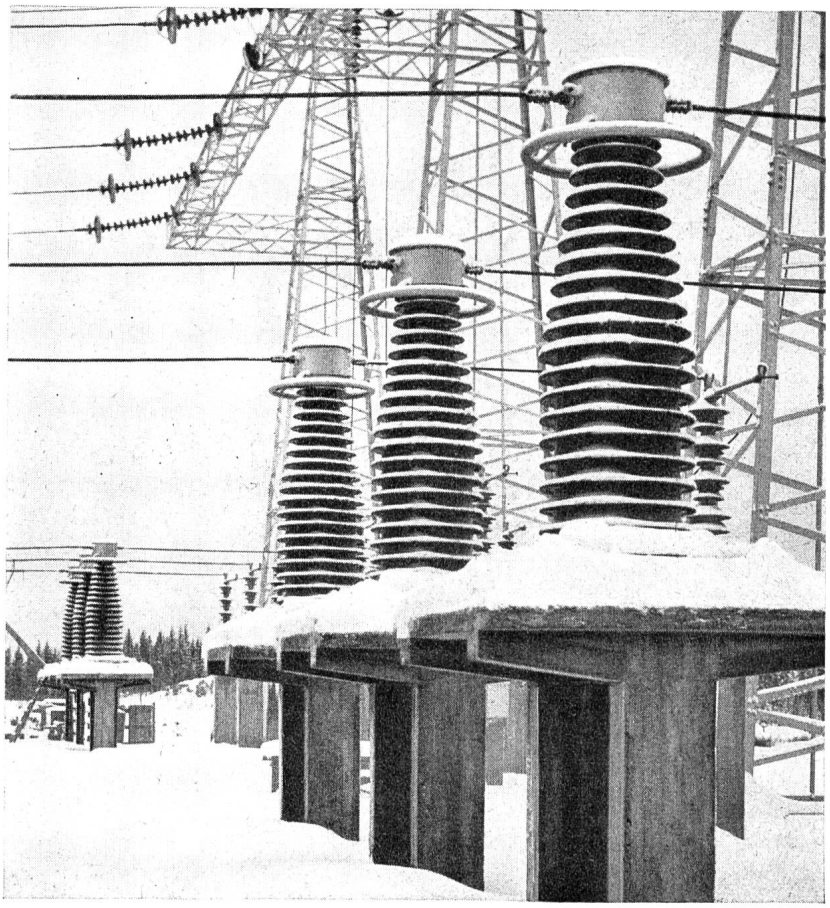

Strom- und Spannungswandler für Nennspannungen bis 220 kV. Messgruppen, enthaltend je einen Strom- und einen Einphasen-Spannungswandler, für Nennspannungen bis 150 kV.

92 W

EMIL HAEFELY & CIE AG BASEL

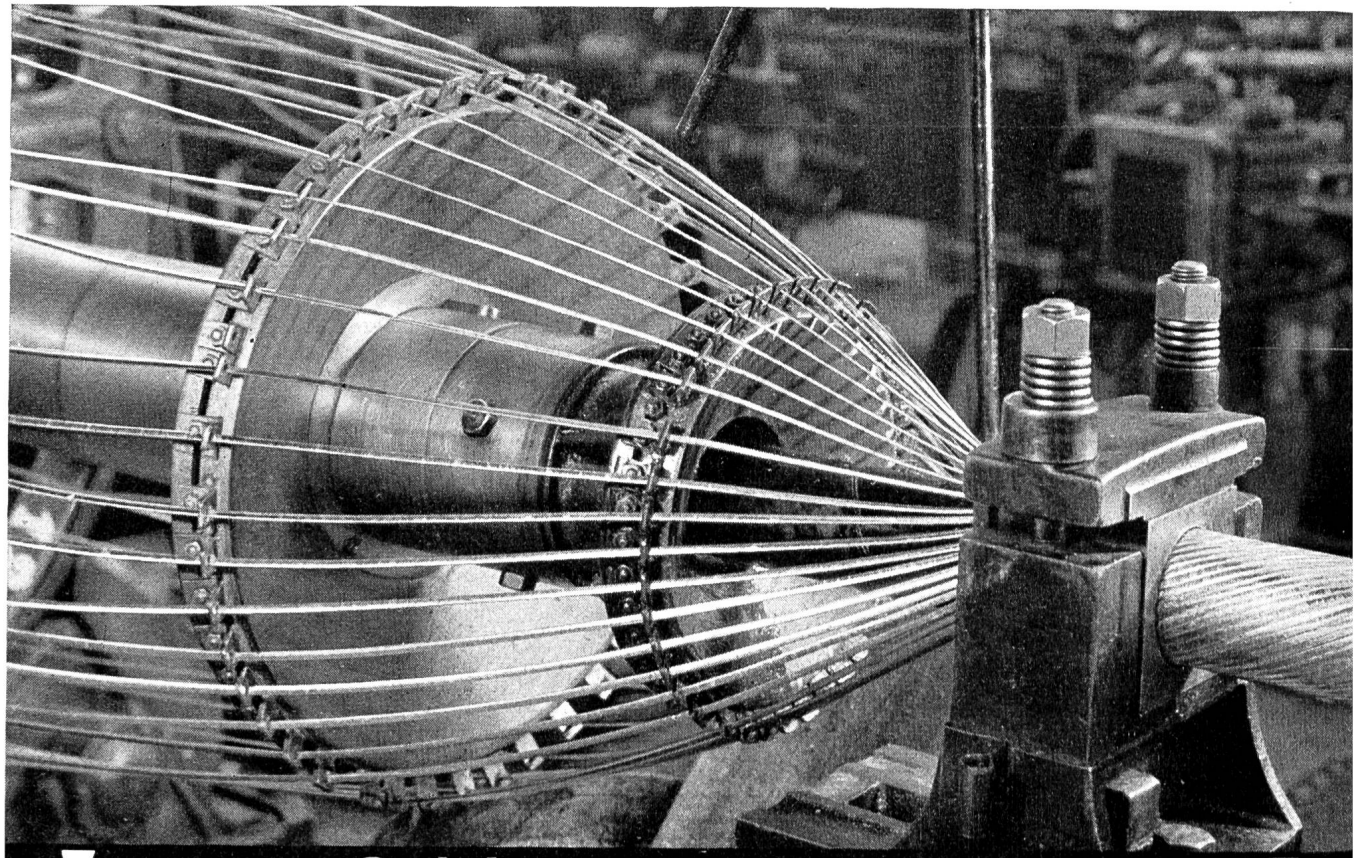

Câbles Cortaillod

Skelett-Stahlbau

Eisen-Großkonstruktionen

Rohre für Druckstollenpanzerung

Gepreßte Blechteile

Officine Ettore Ambrosetti
Lugano Tel. (091) 2 27 01/02 Telegramm: Ambrofer

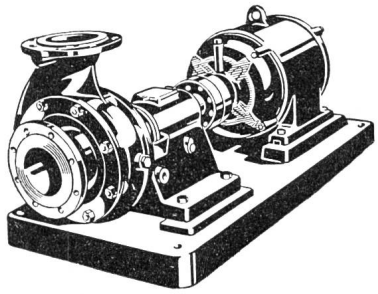

ZENTRIFUGALPUMPEN

für jeden Zweck

PUMPENBAU BRUGG

K. RÜTSCHI - Tel. (056) 4 13 31

50 JAHRE MENCK-BAGGER

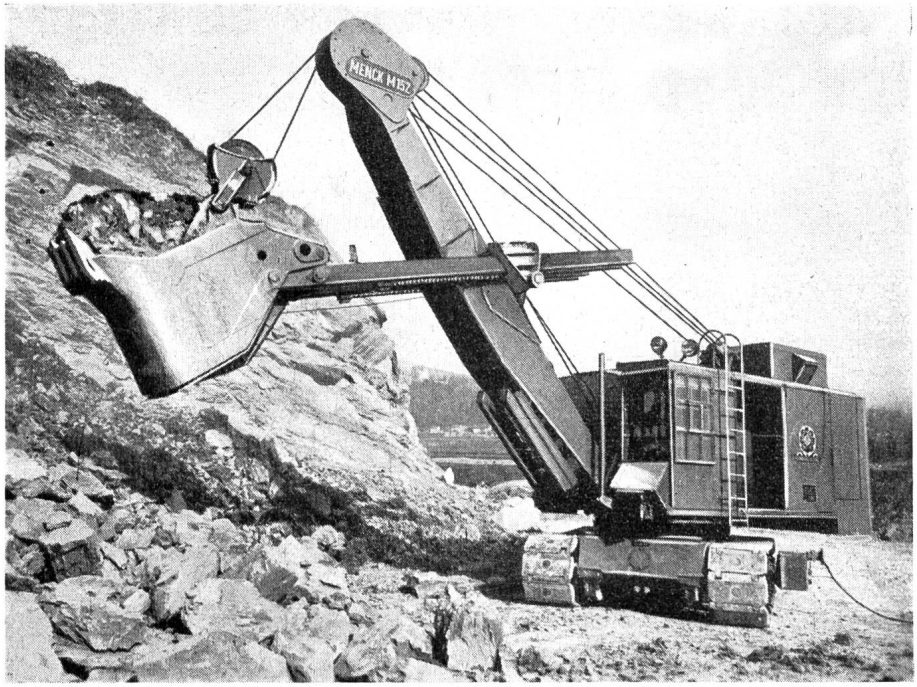

Diesel- und Elektro-Universal-Bagger

VORZÜGE:

Patentierte Kippschwelle

bewirkt bemerkenswerte Leistungssteigerung bei gleichem Gewicht

Gesteuerte Löffelklappe

ermöglicht schonende und dosierende Entleerung

Patentierter Drehschieber im Tieflöffel

garantiert vollständige Entleerung in jedem Falle

HEINRICH GERTSCH, ZÜRICH-AFFOLTERN Tel. 46 64 90

UNIMOG
UNIVERSAL-MOTORGERÄT

mit Mercedes-Benz-Diesel-Motor,
Vierradantrieb, Differentialsperre hinten und vorn,
Brücke für 1100 kg Nutzlast

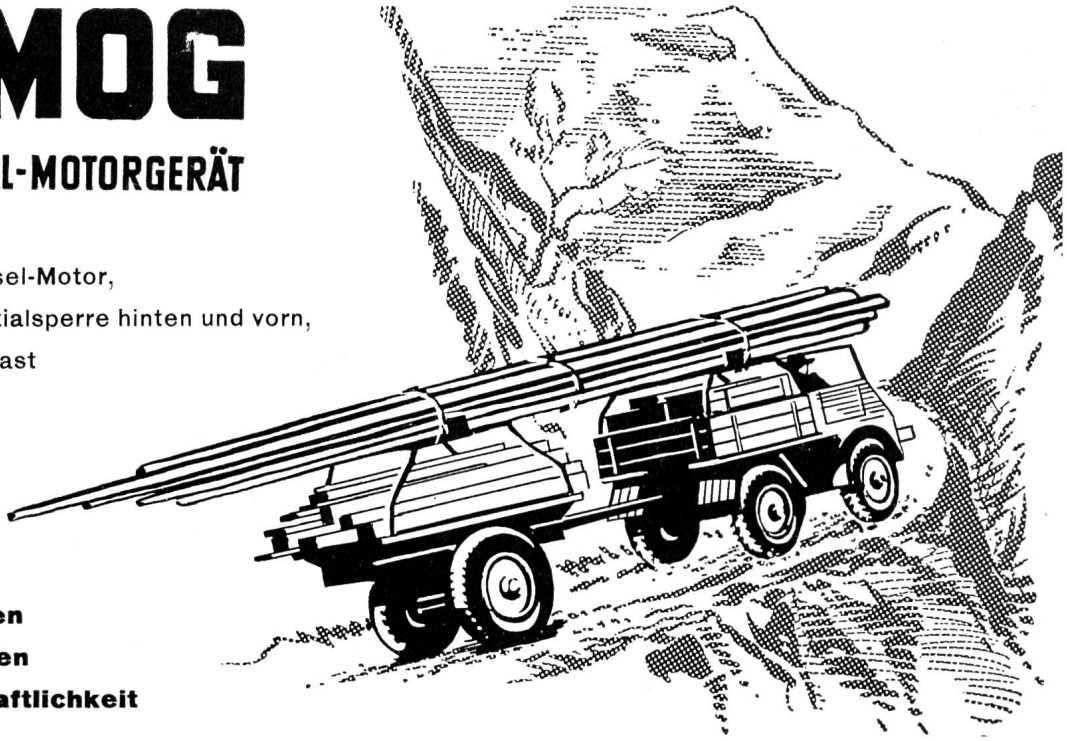

Als Schlepper
für **große Lasten**
auf **schlechten Straßen**
mit **starken Steigungen**
bei **höchster Wirtschaftlichkeit**

das **ideale Fahrzeug**
für den **Kraftwerkbau**

ALLEINVERKAUF

Robert Aebi & Cie AG Zürich

Uraniastraße 31/33 Telephon (051) 23 17 50

AG HEINR. HATT-HALLER ZÜRICH
HOCH- UND TIEFBAU

Ausführung folgender Arbeiten
am Maggia-Kraftwerk:

Zulaufstollen Los 10
7500 m

Staumauer Sambuco
720 000 m³ Beton

(in Arbeitsgemeinschaft)