Objekttyp: **Advertising**

Zeitschrift: **Wasser- und Energiewirtschaft = Cours d'eau et énergie**

Band (Jahr): **43 (1951)**

Heft 6-7

PDF erstellt am: **31.05.2024**

Nutzungsbedingungen

Die ETH-Bibliothek ist Anbieterin der digitalisierten Zeitschriften. Sie besitzt keine Urheberrechte an den Inhalten der Zeitschriften. Die Rechte liegen in der Regel bei den Herausgebern.
Die auf der Plattform e-periodica veröffentlichten Dokumente stehen für nicht-kommerzielle Zwecke in Lehre und Forschung sowie für die private Nutzung frei zur Verfügung. Einzelne Dateien oder Ausdrucke aus diesem Angebot können zusammen mit diesen Nutzungsbedingungen und den korrekten Herkunftsbezeichnungen weitergegeben werden.
Das Veröffentlichen von Bildern in Print- und Online-Publikationen ist nur mit vorheriger Genehmigung der Rechteinhaber erlaubt. Die systematische Speicherung von Teilen des elektronischen Angebots auf anderen Servern bedarf ebenfalls des schriftlichen Einverständnisses der Rechteinhaber.

Haftungsausschluss

Alle Angaben erfolgen ohne Gewähr für Vollständigkeit oder Richtigkeit. Es wird keine Haftung übernommen für Schäden durch die Verwendung von Informationen aus diesem Online-Angebot oder durch das Fehlen von Informationen. Dies gilt auch für Inhalte Dritter, die über dieses Angebot zugänglich sind.

Ein Dienst der *ETH-Bibliothek*
ETH Zürich, Rämistrasse 101, 8092 Zürich, Schweiz, www.library.ethz.ch

http://www.e-periodica.ch

FREQUENZ-KONTROLL-ANLAGEN

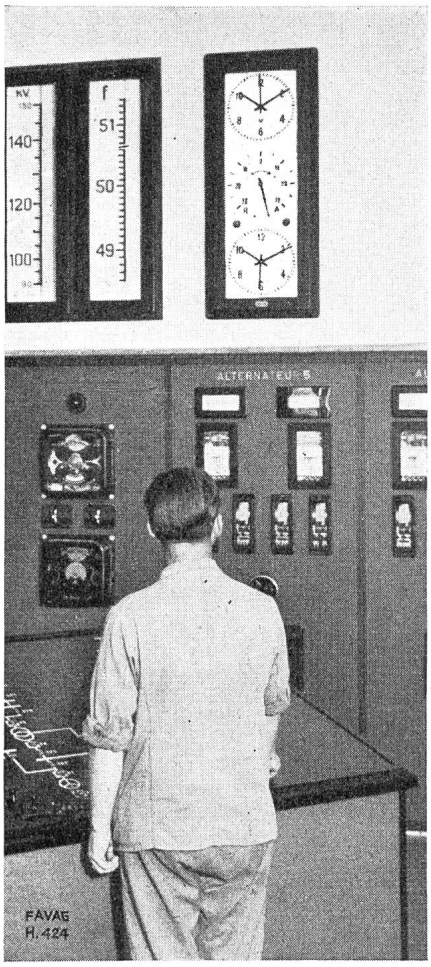

zur Angabe der Differenz zwischen Synchron- und Normalzeit. Ausführung mit zwei Zifferblättern und Differentialzeiger.

Elektrische Uhrenanlagen
Wasserstandsmeldeanlagen

Verlangen Sie den Besuch unserer Ingenieure!

FAVAG
Fabrik elektrischer Apparate AG.
NEUCHATEL

KRIENS **Bell**

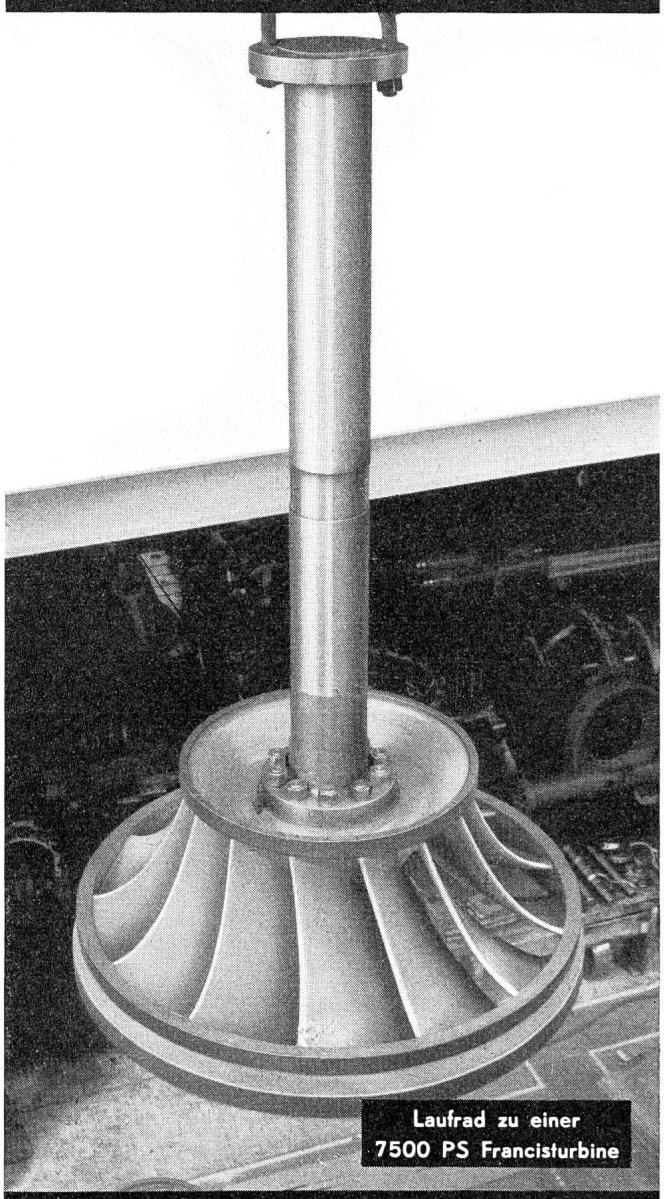

Laufrad zu einer 7500 PS Francisturbine

Wasserturbinen
Druckleitungen
Wehranlagen

AG. DER MASCHINENFABRIK VON THEODOR BELL & CIE. KRIENS-LUZERN (SCHWEIZ)

PETER MEYER

EUROPÄISCHE KUNSTGESCHICHTE

In zwei einzeln käuflichen, in sich abgeschlossenen Bänden

*

Band I: Vom Altertum bis zum Ausgang des Mittelalters

420 Seiten, 384 Abbildungen auf Kunstdrucktafeln und 183 Zeichnungen im Text. Ganzleinen Fr. 42.—

Band II: Von der Renaissance bis zur Gegenwart

436 Seiten, 395 Abbildungen auf Kunstdrucktafeln und 116 Zeichnungen im Text. Ganzleinen Fr. 44.—

*

Man braucht kein besonderer Hellseher zu sein, um zu erkennen, daß diese Kunstgeschichte eine der stärksten geisteswissenschaftlichen Leistungen darstellt, welche die Schweiz in diesen Tagen aufzuweisen hat.

Hans Naef («Neue Schweizer Rundschau»).

In der Tat, man hat seit Jahren nichts Aufregenderes, aber auch nichts Anregenderes über europäische Kunst im Überblick gelesen als diese doppelbändige Geschichte, die in ihrer Originalität und ihrer Unmittelbarkeit dem Leser keinen Augenblick des Erlahmens und der Ruhe läßt.

(«Weltwoche»)

*

Ein Standardwerk von europäischer Bedeutung!

*

SCHWEIZER SPIEGEL VERLAG ZÜRICH 1

ZUSATZSTÄBE UND ELEKTRODEN ZUM SCHWEISSEN ALLER METALLE

Herr ZIMMERMANN leitet eine bedeutende Maschinenfabrik. Nicht zu Unrecht misst er auch dem Gebiete der Schweissung grosse Bedeutung bei. Von einem Zusatzmetall verlangt er vor allem Leichtflüssigkeit und Festigkeit, damit die Serienfabrikation rationell vor sich gehen kann. „Seitdem unsere Schweisser Castolin verwenden", erzählt er uns, „haben wir unsere Produktion erheblich steigern können Auch die Verbindung verschiedener Metalle unter sich bereitet uns keine Schwierigkeiten mehr. Jedes Schweissproblem, selbst das schwierigste, lösen wir mit Castolin, wobei infolge der mässigen Bindetemperatur das Grundmetall keinerlei Schaden erleidet. Ich darf wohl sagen, dass wir den Weltruf unserer Erzeugnisse zu einem guten Teil auch den Castolin-Zusatzmetallen verdanken!„

Castolin
Schweissstäbe bei Niedriger Temperatur

Die Marke des fortschrittlichen Schweissers

CASTOLIN SCHWEISSMATERIAL AG. LAUSANNE, Tel. (021) 26 25 25

RINGWAAGEN

für Mengenmessung,
Druckdifferenz- und
Niveau-Messung,
Mengenzählung und -registrierung,

Sonderausführungen für

Dampfmengenmessung mit Druck- und Temperaturkorrektur,
Fern- und Summenmessung,
Fernzählung und Fernregistrierung

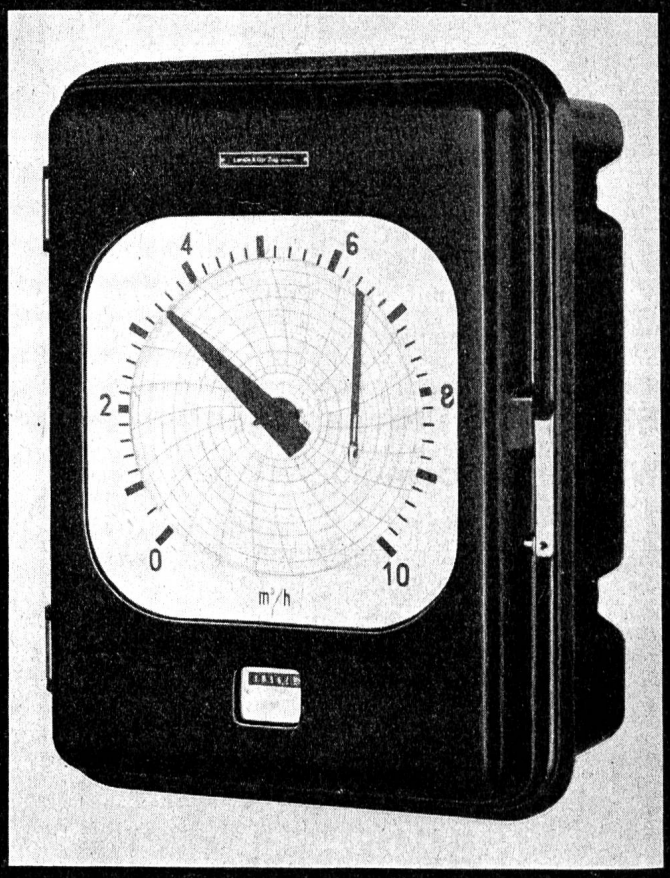

LANDIS & GYR AG. ZUG

In 2626

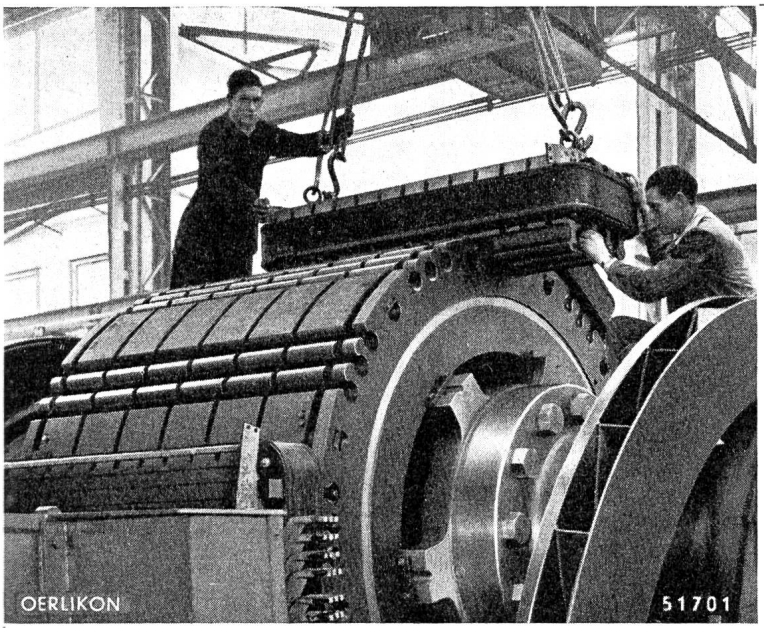

Montage des Polrades eines schnellaufenden Generators großer Leistung. Zwei solche Einheiten für je 40 000 kVA wurden an ein Hochdruckkraftwerk in Norwegen geliefert.

75 Jahre

OERLIKON

QUALITÄTSERZEUGNISSE

1876—1951

Die neue **Oerlikon-Schnelläufer-Konstruktion** mit Polbefestigung in Klauen- und Kammkonstruktion gestattet die Anwendung **hoher Drehzahlen** und **hohe Grenzleistungen.** Sie entspricht den höchsten Anforderungen des modernen Wasserturbinenbaues.

MASCHINENFABRIK OERLIKON, ZÜRICH 50

Neue Telefonnummer: 48 18 10

Bureaux in Zürich (Tel. 23 37 30), Bern (Tel. 2 02 15), Lausanne (Tel. 22 35 51) und Lugano (Tel. 2 44 97)

CHARMILLES

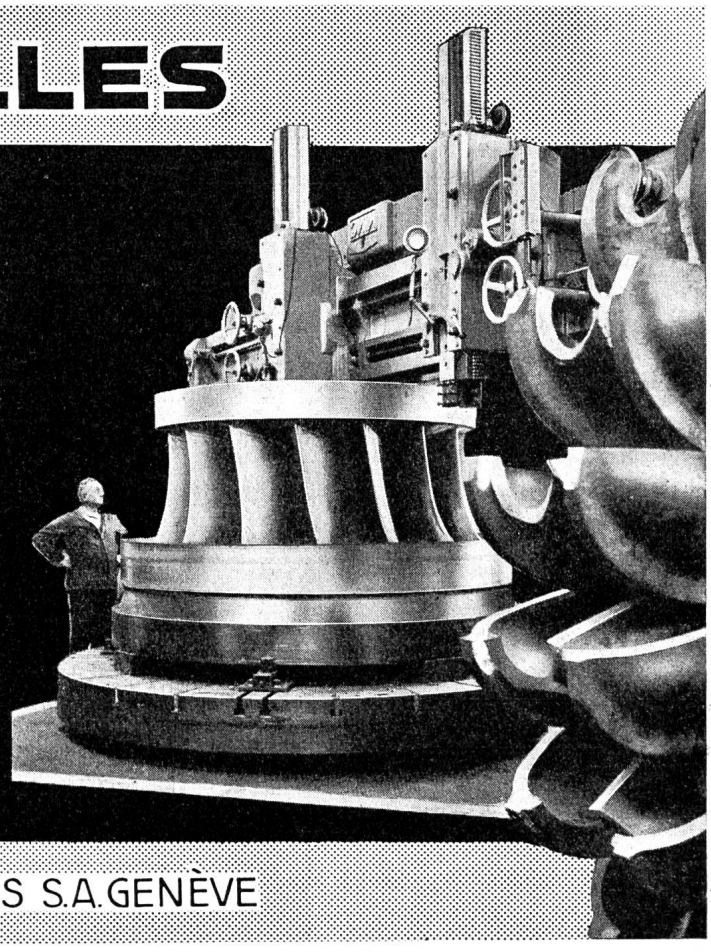

TURBINES
HYDRAULIQUES
POUR TOUTES CHUTES
ET TOUS DÉBITS

UN EXEMPLE:
2 TURBINES FRANCIS
PUISSANCE UNITAIRE
153 000 ch

ATELIERS DES CHARMILLES S.A. GENÈVE

In **Gleichstromanlagen** haben sich unsere Batterien seit Jahrzehnten hervorragend bewährt. Wir fabrizieren Batterien für alle Anwendungsgebiete und beraten Sie gerne.

OERLIKON

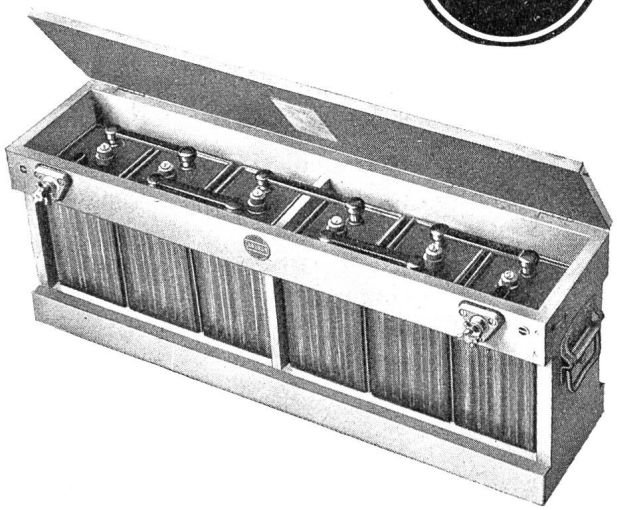

Accumulatoren-Fabrik Oerlikon

Lausanne (021) 26 26 61 — **Zürich-Oerlikon** (051) 46 84 20 — Genf (022) 2 88 24

STOPPANI

A. G. KÖNIZSTRASSE 29 BERN

Wassermeßflügel mit Zubehör

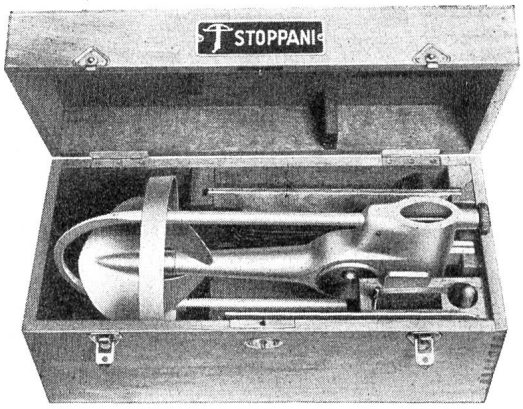

Wassermeßflügel V 4225

Ferienlektüre

Der bekannte Kunstschriftsteller Peter Meyer hat mit seiner «Schweizerischen Stilkunde» ein Buch geschrieben für Leser, die nicht Kunstgeschichte studiert haben: Allgemein verständlich, aber nicht oberflächlich, belehrend und doch nicht schulmeisterlich.
Die «Schweizerische Stilkunde», die gebunden Fr. 13.50 kostet, sollte jeden, der in der Schweiz reist, begleiten.

SCHWEIZER SPIEGEL VERLAG ZÜRICH 1

Neuere Veröffentlichungen des Schweizerischen Wasserwirtschaftsverbandes

Führer durch die schweizerische Wasser- und Elektrizitätswirtschaft III. Ausgabe, 1949

Herausgegeben vom Schweiz. Wasserwirtschaftsverband und Verband Schweizerischer Elektrizitätswerke. Umfang 1460 Seiten mit 450 Abbildungen, 60 Tabellen und zwei Kartenbeilagen. Beide Bände in Leinen gebunden Fr. 55.—.

Richtlinien für die vergleichende Beurteilung der relativen Wirtschaftlichkeit von Wasserkraft-Vorprojekten

II. Auflage, 1950, Deutsch und Französisch

I. Definitionen — II. Empfehlungen für die Aufstellung von Vorprojekten — III. Richtlinien für die Beurteilung der relativen Wirtschaftlichkeit von Wasserkraft-Vorprojekten — Bewertungstabelle — Bewertungsbeispiele. Preis der Broschüre: Fr. 6.—.

Karte der Elektrizitätsversorgung und Industriegebiete der Schweiz

I. Ausgabe, Ende 1950

Herausgegeben vom Schweiz. Lehrerverein und vom Schweiz. Wasserwirtschaftsverband. Mit topographischer Unterlage in fünf Farben, alle Angaben in deutscher, französischer und italienischer Sprache. Maßstab 1 : 200 000, Format 1,8 × 1,2 m. Preis der Karte: offen Fr. 25.—, auf Leinwand, ohne Stäbe Fr. 47.—, auf Leinwand, mit zwei Stäben Fr. 55.— pro Exemplar.

Beilagen zur Karte: Broschüre: *Wasserkraftwerke und Elektrizitätsversorgung der Schweiz*, Verbandsschrift Nr. 26 des Schweiz. Wasserwirtschaftsverbandes, 76 Seiten mit 10 Abbildungen und einer Karte der schweizerischen Wasserkraftwerke und ihrer Verbindungsleitungen, Ausgabe Ende Mai 1946, 1 : 500 000, Deutsch, Französisch und Italienisch Fr. 5.— pro Exemplar.
Die Schweiz als Industrieland. Ausführliche Erläuterungen zur Gestaltung der Karte, Abriß der Entwicklung unserer wichtigsten Industrien, 48 Seiten mit 8 Übersichtstabellen, Ausgabe Ende 1950, Fr. 2.— pro Exemplar.

Sämtliche Preise zuzüglich Wust, Porto und Verpackung.

Das graubündnerische Vorzugsrecht auf Erwerb von Wasserrechtskonzessionen

Ein Vergleich mit den historischen und privatrechtlichen Vorzugsrechten von Dr. iur. Andreas Rickenbach. Verbandsschrift Nr. 29 des Schweizerischen Wasserwirtschaftsverbandes, Ausgabe 1951. Preis Fr. 6.50 (für Verbandsmitglieder Fr. 5.50) inklusive Wust und Porto.

Zu beziehen durch das Sekretariat des Schweiz. Wasserwirtschaftsverbandes, St. Peterstraße 10, Zürich 1, Telefon (051) 23 31 11

Sécheron

Eine reiche Erfahrung . . .

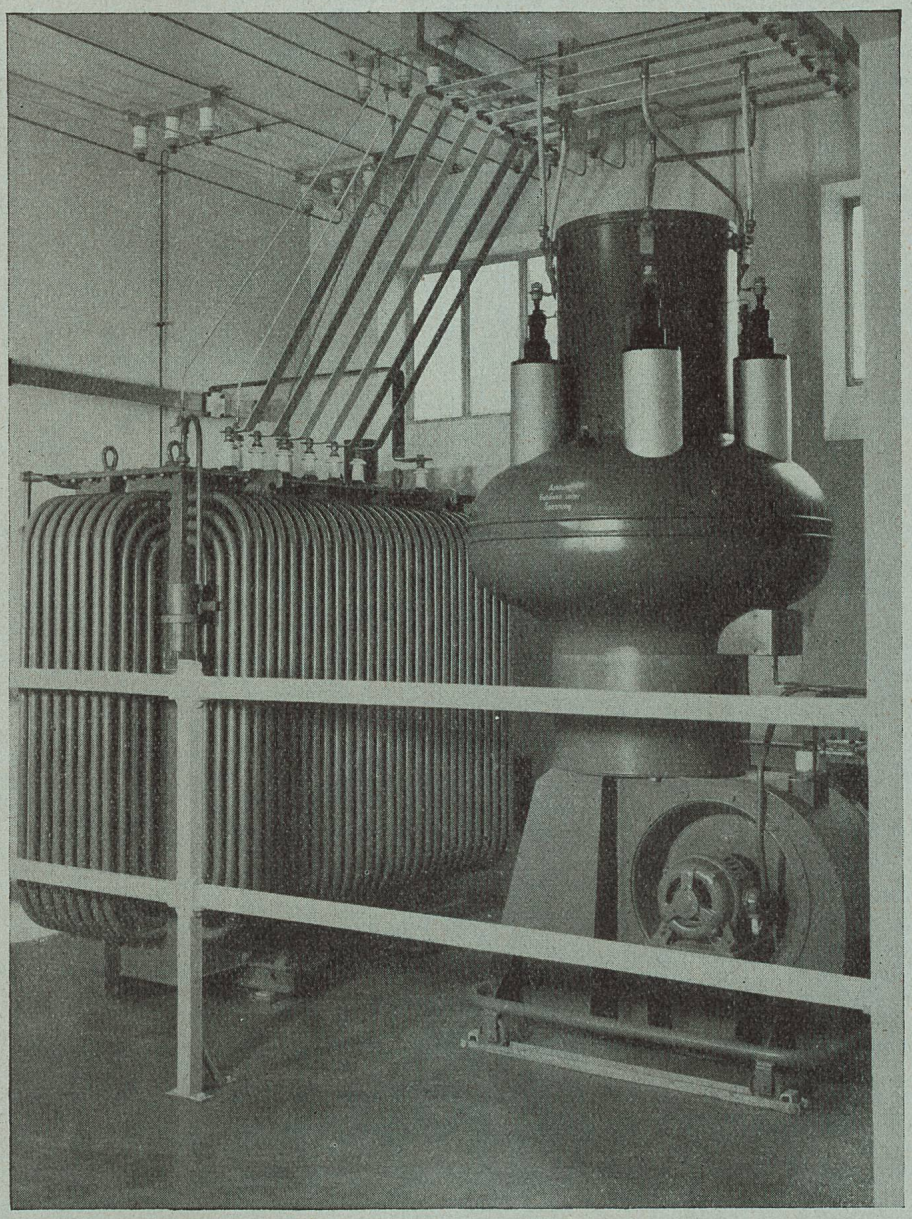

Elektrizitätswerk Basel
Gleichrichteranlage
von 600 V, 1000 Amp.

. . . im Dienste unserer Kunden

Wir bauen:

Rollmaterial für elektrische Zugförderung - Generatoren - Transformatoren - Pumpenlose Quecksilberdampf-Eisengleichrichter - Selbsttätige Regler - Schweißapparate - Elektroden

S. A. DES ATELIERS DE SÉCHERON · GENF

Druckleitungen

Stauwehrschützen

Verladebrücken

Großtankanlagen

Leitungsmaste

Skelettbauten

Oberlichter

BUSS

BUSS AG BASEL Bureaux und Werk in Pratteln

Stahlbau, Kessel-, Apparate- und Maschinenbau