Objekttyp: **Advertising**

Zeitschrift: **Wasser- und Energiewirtschaft = Cours d'eau et énergie**

Band (Jahr): **43 (1951)**

Heft 2

PDF erstellt am: **03.06.2024**

Nutzungsbedingungen

Die ETH-Bibliothek ist Anbieterin der digitalisierten Zeitschriften. Sie besitzt keine Urheberrechte an den Inhalten der Zeitschriften. Die Rechte liegen in der Regel bei den Herausgebern.
Die auf der Plattform e-periodica veröffentlichten Dokumente stehen für nicht-kommerzielle Zwecke in Lehre und Forschung sowie für die private Nutzung frei zur Verfügung. Einzelne Dateien oder Ausdrucke aus diesem Angebot können zusammen mit diesen Nutzungsbedingungen und den korrekten Herkunftsbezeichnungen weitergegeben werden.
Das Veröffentlichen von Bildern in Print- und Online-Publikationen ist nur mit vorheriger Genehmigung der Rechteinhaber erlaubt. Die systematische Speicherung von Teilen des elektronischen Angebots auf anderen Servern bedarf ebenfalls des schriftlichen Einverständnisses der Rechteinhaber.

Haftungsausschluss

Alle Angaben erfolgen ohne Gewähr für Vollständigkeit oder Richtigkeit. Es wird keine Haftung übernommen für Schäden durch die Verwendung von Informationen aus diesem Online-Angebot oder durch das Fehlen von Informationen. Dies gilt auch für Inhalte Dritter, die über dieses Angebot zugänglich sind.

Ein Dienst der *ETH-Bibliothek*
ETH Zürich, Rämistrasse 101, 8092 Zürich, Schweiz, www.library.ethz.ch

http://www.e-periodica.ch

ZUSATZSTÄBE UND ELEKTRODEN ZUM SCHWEISSEN ALLER METALLE

6

Ein Garagist, ein Mechaniker, ein Fabrikdirektor, ein Reparateur, ein Schlosserlehrling... fünf Berufsleute, herausgegriffen aus der grossen Zahl derer, die täglich direkt oder indirekt mit Schweissen zu tun haben. Ihre Probleme sind verschiedener Art: der eine schweisst, um nicht monatelang auf Ersatzteile warten zu müssen; der andere hat darauf zu achten, dass sich die Stücke nicht verformen und muss daher mit geringst möglicher Erwärmung schweissen; dieser braucht ein besonders dünnflüssiges Zusatzmetall für die Serienfabrikation, jener ein vollständiges Schweiss-Assortiment für alle Metalle. So hat jeder ein anderes Problem, aber alle haben die gleiche Lösung gewählt: Sie verwenden zum Schweissen nur CASTOLIN-Stäbe und -Elektroden, denn Castolin ergibt bei geringerer Temperatur bessere Verbindungen.

Castolin
Schweissstäbe bei Niedriger Temperatur

Die Marke des fortschrittlichen Schweissers

CASTOLIN SCHWEISSMATERIAL AG. LAUSANNE, Tel. (021) 26 25 25

Falls Sie den Jahrgang 1950 der «Wasser- und Energiewirtschaft» einbinden lassen möchten, liefern wir Ihnen eine

Einbanddecke

in Leinwand mit Silber-Prägedruck
zum Preise von Fr. 3.40 plus Wust franko

bei Vorauszahlung auf Postcheckkonto VIII 8092 Zürich, Administration der «Wasser- und Energiewirtschaft», Hirschengraben 20, Zürich 1.

STOPPANI

A. G. KÖNIZSTRASSE 29 BERN

Wassermeßflügel mit Zubehör

Flügelbock für Tropfenprofil-Stangen 43 x 24

GOODYEAR

Asbest Deckanstriche in Aluminium, schwarz, grau, ziegelrot und kupferfarbig

Der ideale flüssige Dachbelag

Bester Rostschutzanstrich für Eisenkonstruktionen, Tanks, Masten usw. sowie auf alle entrosteten Eisenteile

wird nicht rissig, blättert nicht ab und bildet den sichersten Schutz gegen Witterungseinflüsse und Säuren / Hitzebeständig bis 350° / Ein Anstrich genügt ohne vorherigen Menniganstrich / GOODYEAR dichtet einwandfrei ab und schützt jahrelang vor Zerfall / Prospekte und Muster zu Diensten
Prima Referenzen vorhanden

ASBESTFAG AG BASEL 4

Alleinvertrieb für die Schweiz

Telephon (061) 4 73 71 Davidsbodenstraße 26

Sécheron

Eine reiche Erfahrung . . .

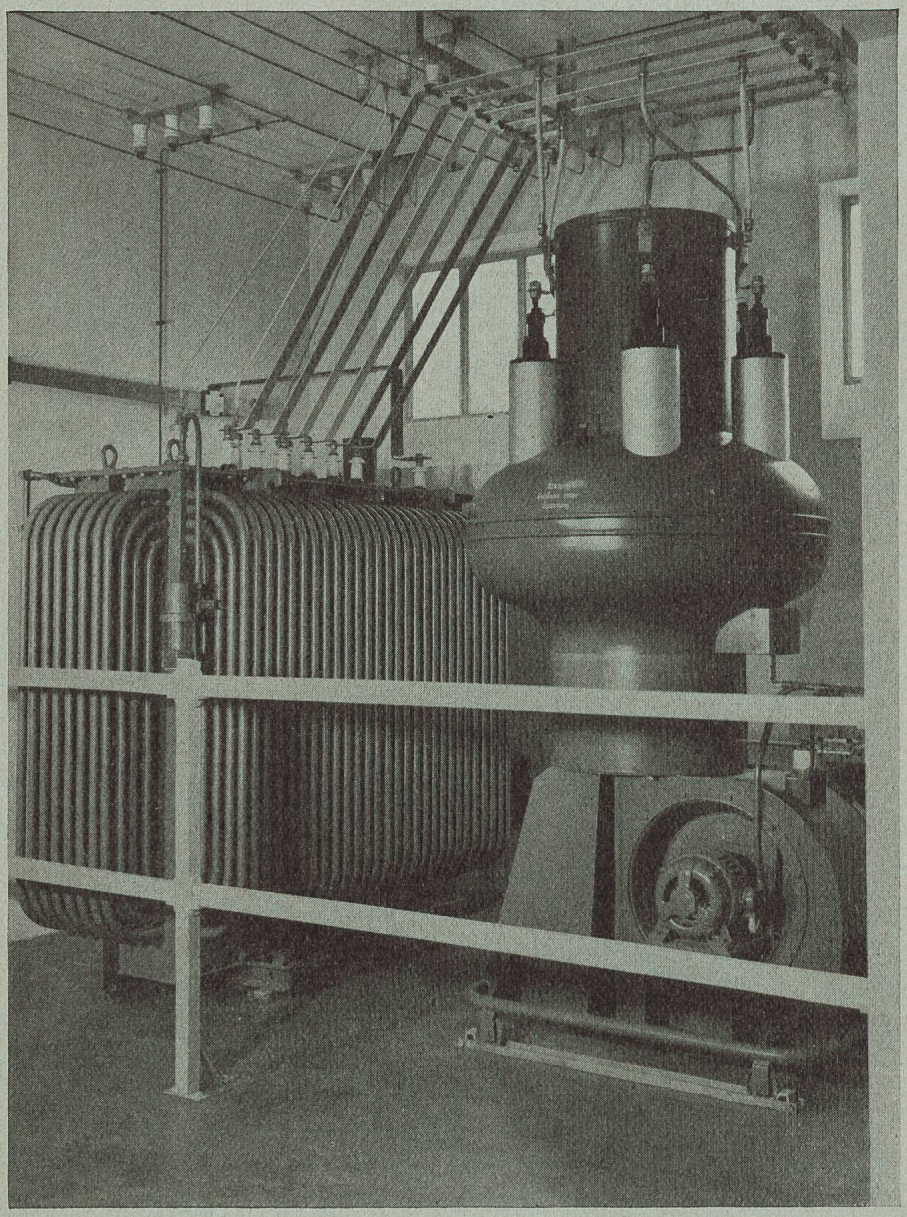

Elektrizitätswerk Basel
Gleichrichteranlage
von 600 V, 1000 Amp.

. . . im Dienste unserer Kunden

Wir bauen:

Rollmaterial für elektrische Zugförderung - Generatoren - Transformatoren - Pumpenlose Quecksilberdampf-Eisengleichrichter - Selbsttätige Regler - Schweißapparate - Elektroden

S. A. DES ATELIERS DE SÉCHERON · GENF