Objekttyp: **Advertising**

Zeitschrift: **Wasser- und Energiewirtschaft = Cours d'eau et énergie**

Band (Jahr): **40 (1948)**

Heft (7-8)

PDF erstellt am: **03.06.2024**

Nutzungsbedingungen

Die ETH-Bibliothek ist Anbieterin der digitalisierten Zeitschriften. Sie besitzt keine Urheberrechte an den Inhalten der Zeitschriften. Die Rechte liegen in der Regel bei den Herausgebern.
Die auf der Plattform e-periodica veröffentlichten Dokumente stehen für nicht-kommerzielle Zwecke in Lehre und Forschung sowie für die private Nutzung frei zur Verfügung. Einzelne Dateien oder Ausdrucke aus diesem Angebot können zusammen mit diesen Nutzungsbedingungen und den korrekten Herkunftsbezeichnungen weitergegeben werden.
Das Veröffentlichen von Bildern in Print- und Online-Publikationen ist nur mit vorheriger Genehmigung der Rechteinhaber erlaubt. Die systematische Speicherung von Teilen des elektronischen Angebots auf anderen Servern bedarf ebenfalls des schriftlichen Einverständnisses der Rechteinhaber.

Haftungsausschluss

Alle Angaben erfolgen ohne Gewähr für Vollständigkeit oder Richtigkeit. Es wird keine Haftung übernommen für Schäden durch die Verwendung von Informationen aus diesem Online-Angebot oder durch das Fehlen von Informationen. Dies gilt auch für Inhalte Dritter, die über dieses Angebot zugänglich sind.

Ein Dienst der *ETH-Bibliothek*
ETH Zürich, Rämistrasse 101, 8092 Zürich, Schweiz, www.library.ethz.ch

http://www.e-periodica.ch

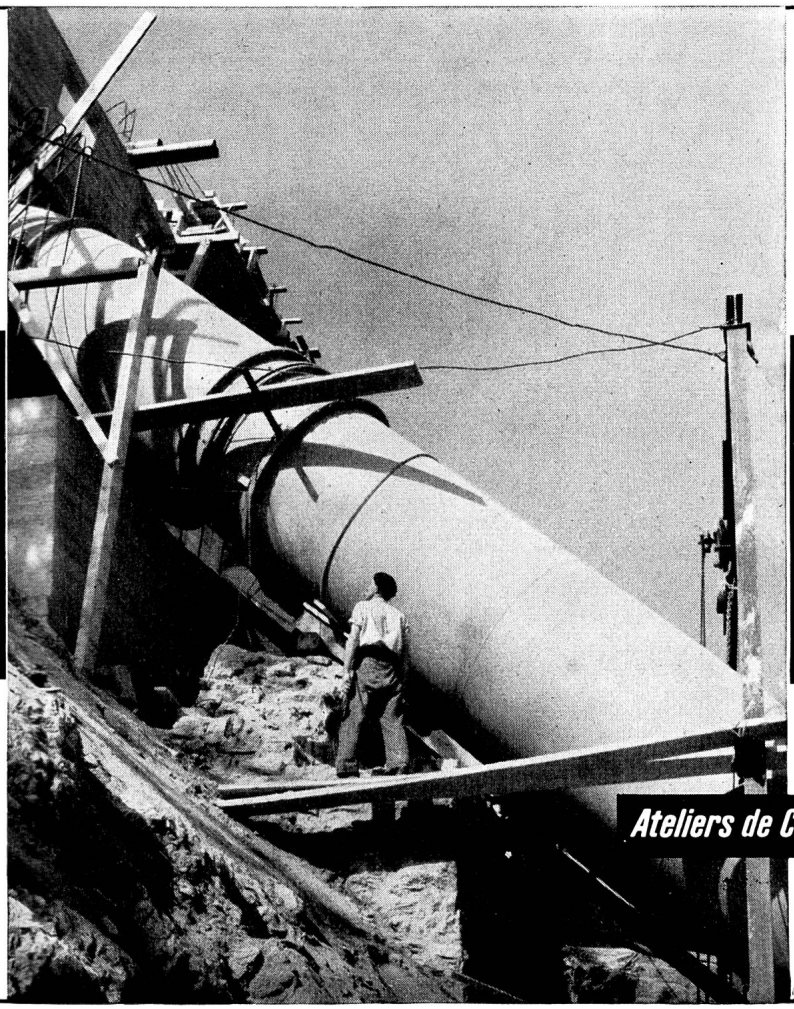

Vevey

Druckleitungen
Druckschächte

1412 d

Ateliers de Constructions Mécaniques de Vevey S.A.

Vevey/Schweiz

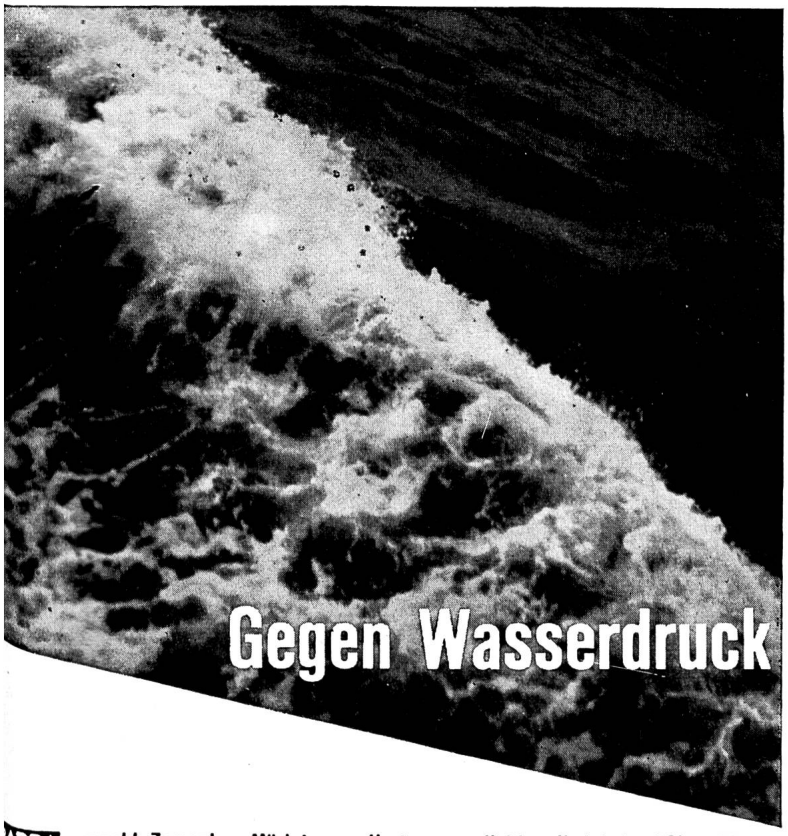

macht Zement u. Mörtel garantiert wasserdicht, selbst bei größtem Wasserdruck. — Zur Abdichtung von Fundamenten, Kellermauern, Schächten, Kanalisationen, Reservoirs, Tunnels, Bassins, Brücken, Bruchsteinmauerwerk, gegen Grundwasser, Feuchtigkeit, Wassereinbrüche.

MEYNADIER

MEYNADIER & CIE. A.G. ZÜRICH-ALTSTETTEN
ZWEIGNIEDERLASSUNG BERN, SEIDENWEG 24

Osk. Bohnenblust, Luzern

Libellenstrasse 48 · Telephon 2 49 83

Elektrische Unternehmungen

Bau von Kontaktleitungen, Stark- und Schwachstromleitungen, Kabelleitungen, Transformatorenstationen und elektrischen Anlagen jeder Art

Maschinenfabrik

JONNERET FILS AINÉ

Gegründet 1850 Genf Tel. 5 53 93

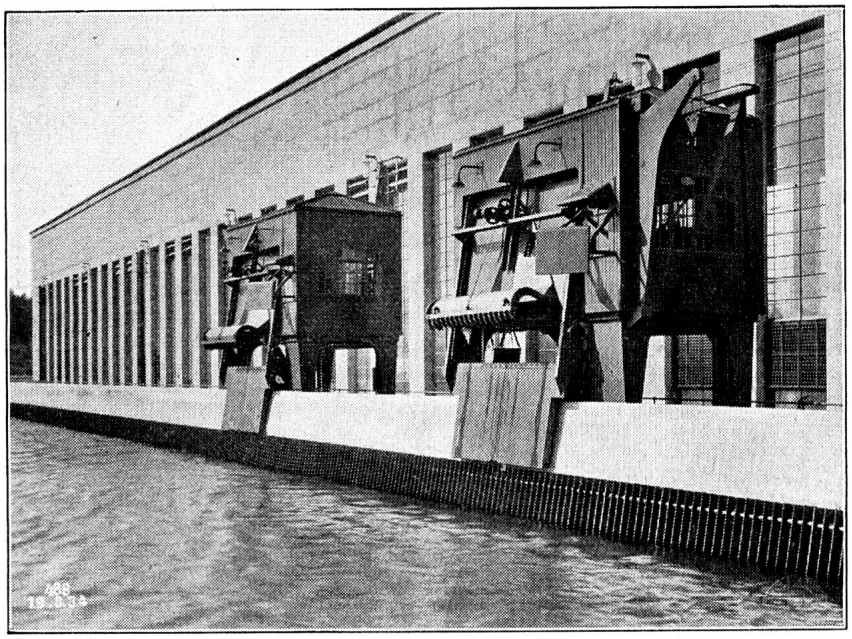

RECHENREINIGUNGS-MASCHINEN

BLEIKABEL

aller Art für **Stark- und Schwachstrom**

«TRU-LAY-BRUGG-DRAHTSEILE»

für **alle** Anwendungsgebiete

Selbstansaugende, ventillose

Baupumpen

System Lauchenauer

Saughöhen bis 9 m

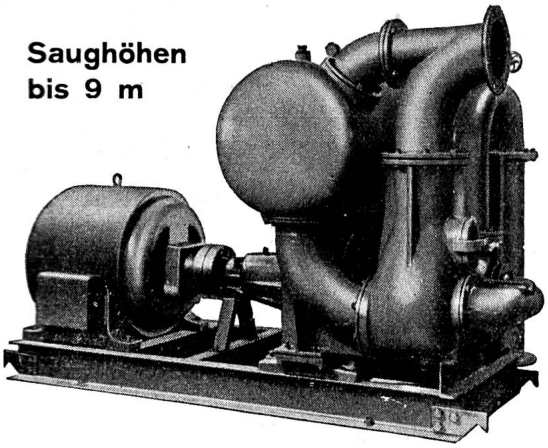

Leistung 1 bis 500 Liter/Sek. Kein Bodenventil. Keine Klappe im Saugstutzen. Keine Hilfs-Vakuum-Pumpe. Jederzeitiges automatisches Ansaugen auch nach Lufteintritt im Saugrohr. Keine reibenden, sich abnützenden Dichtungsflächen, daher **unempfindlich** gegen **Sand, Schlamm und Kies.**

Maschinenfabrik a. d. Sihl A. G. Zürich

Gegründet 1871 Telephon (051) 23 35 14

ISOLIERTE DRÄHTE UND KABEL
BLEIKABEL

blank, asphaltiert, armiert nach SEV-, SBB- und PTT-Vorschriften. Blanke und verzinnte Kupferdrähte und -seile, Email-, Baumwoll-, Seiden- und Papierdrähte. Isolierrohre, Stahlpanzerrohre, Isolierband. Die Marke «ALTDORF» bürgt für eine technisch einwandfreie Spitzenleistung und für anerkannte Qualitätsfabrikate.

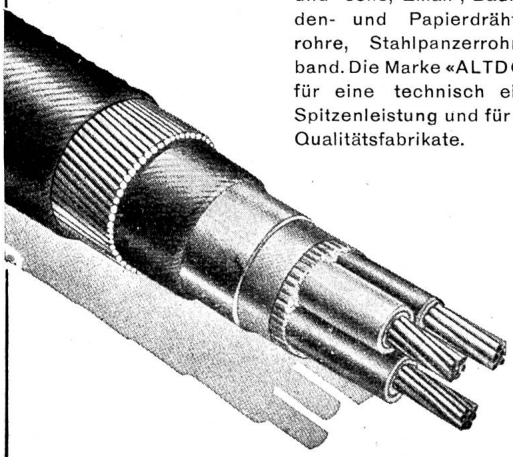

Dätwyler A.G. S.A.
Altdorf URI

SCHWEIZERISCHE DRAHT-, KABEL- UND GUMMIWERKE

OTTO FISCHER AG
ZÜRICH 5

ENGROSHAUS ELEKTROTECHNISCHER ARTIKEL

SIHLQUAI 125 TEL. (051) 23 76 62

Beim Kraftwerk- und Leitungsbau leisten Ihnen unsere Vermessungsinstrumente ausgezeichnete Dienste. Sie arbeiten rascher und zuverlässiger.

Verkaufs-Aktiengesellschaft Heinrich Wild's geodätische Instrumente, Heerbrugg

Telephon (071) 7 24 33

Schweizerische Metallwerke

SELVE & CO., THUN

Fabrik- Marke

Seile und Drähte für Kraftübertragungsleitungen in **Kupfer, Bronze, Reinaluminium,** mit und ohne Stahlseele und **ALDREY**

O. Bürgi & Cie. AG.

Zürich I Tel. 28 43 68 — **Biel** Tel. 2 63 77 — **Lausanne** Tel. 2 38 67

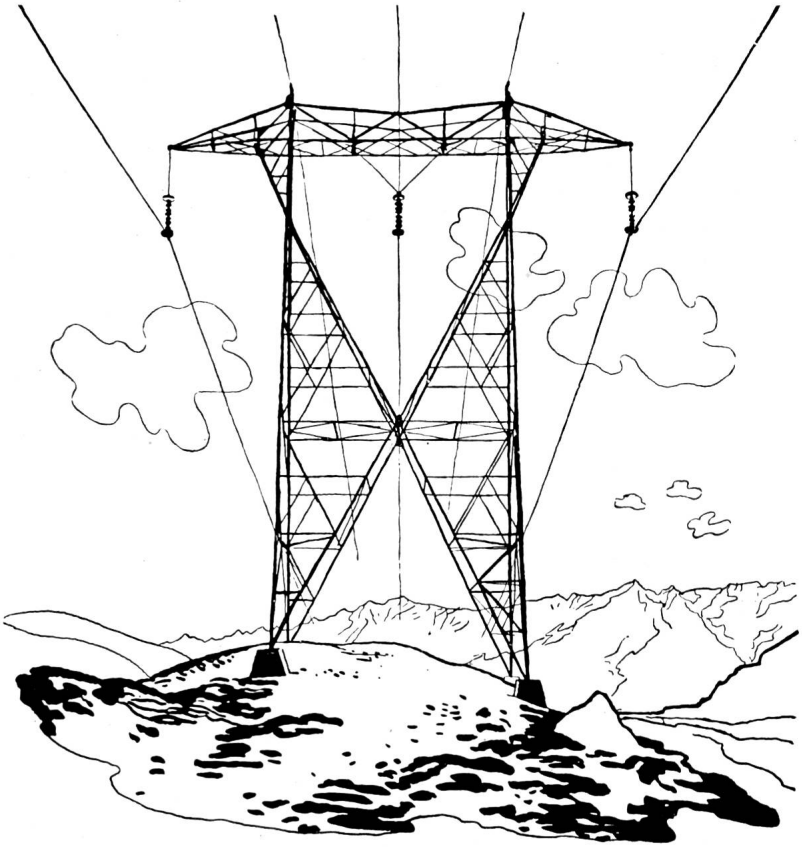

Elektro-, Hoch- und Tiefbau-Unternehmungen

Beratungen, Projekte, Expertisen

Spezialitäten:

Höchstspannungsleitungen

Verteilnetze jeder Art

Transformatorenstationen

Bahn-Fahrleitungen

Das wertvolle Hilfsbuch für den Praktiker

Elektromotoren und elektrische Antriebe

Verfasst von Ingenieur St. E. Hopferwieser. — Herausgegeben von der Aktiengesellschaft Brown, Boveri & Cie., Baden.

Ein Buch, das in gutverständlicher Weise erklärt, was der Elektromotor kann, wie man einen Antrieb aufbaut und was dafür zu wissen notwendig ist. Preis Fr. 6.— + Wust.

Zu beziehen in den Buchhandlungen oder beim

REUSS-VERLAG, LUZERN

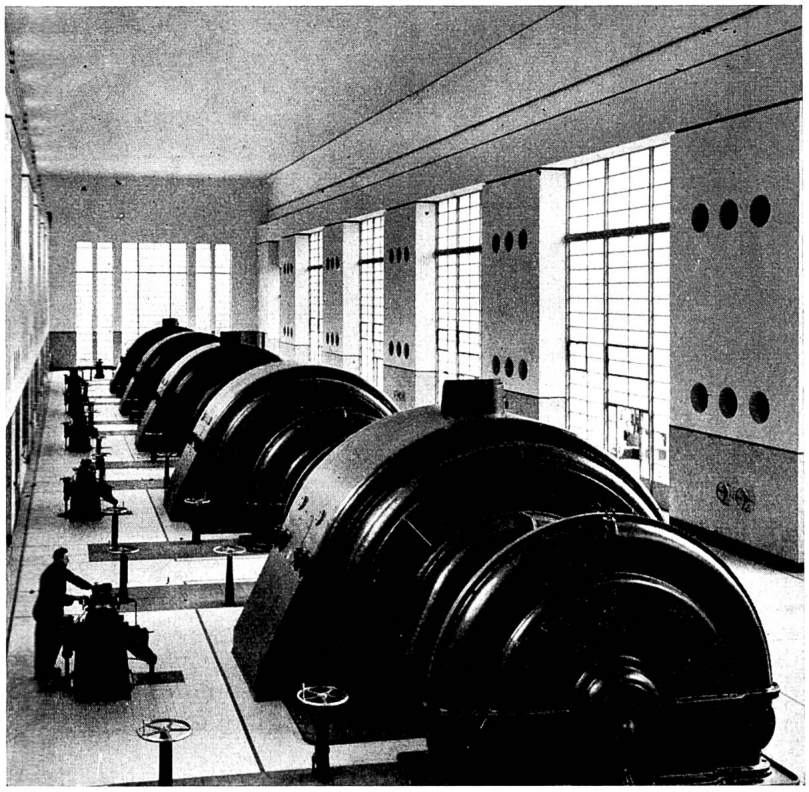

Usine de Chandoline (Dixence)

Société anonyme
l'Energie de l'Ouest-Suisse
EOS
Lausanne

Production et transport
d'énergie électrique

Usines hydro-électriques à
Chandoline — Fully —
Martigny-Bourg — Champsec

Réseau d'interconnexion
130 kV de la Suisse Romande

SRE

SOCIÉTÉ ROMANDE
D'ÉLECTRICITÉ
MONTREUX-CLARENS

Tél. 6 29 13

ENTREPRISE GÉNÉRALE D'ÉLECTRICITÉ

LUMIÈRE: Lustrerie, éclairage technique
FORCE MOTRICE: Moteurs
APPAREILS: Cuisinières, chauffe-eau, armoires froides, cireuses, aspirateurs, tous les appareils électriques ménagers

Freiburgische Elektrizitätswerke Freiburg

Erzeugung und Verteilung elektrischer Energie für alle Verwendungszwecke

---

Primärnetze 8 kV — Fernleitungen 35, 60 und 130 kV

In Verbindung mit den Netzen E.O.S., B.K.W., Lonza, Société Romande d'Electricité, Electricité Neuchâteloise

---

Im Jahre 1947 verteilte Energie: 269 273 900 kWh
6 Werke mit einer Gesamtleistung von 91 950 PS

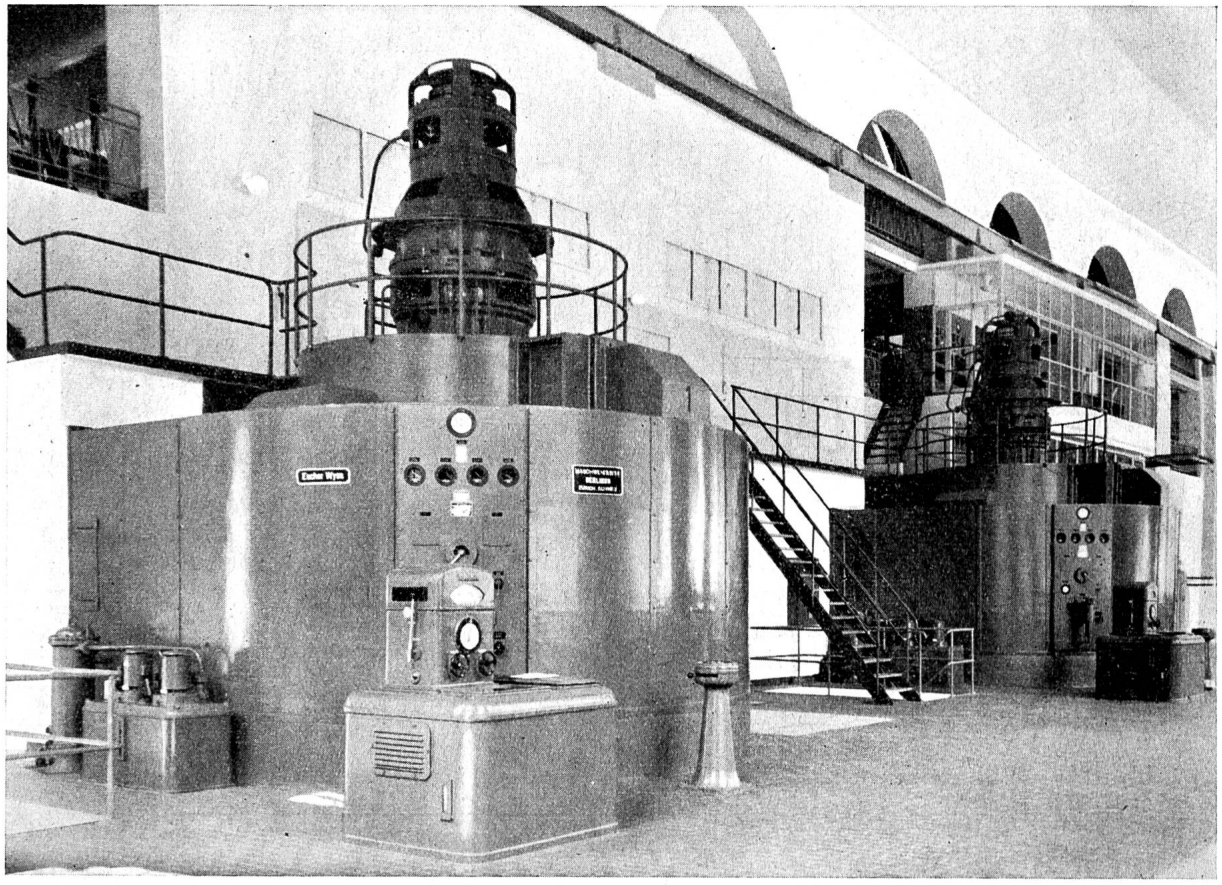

Umbau Kraftwerk Albula: Neue Maschinensätze

Elektrizitätswerk der Stadt Zürich

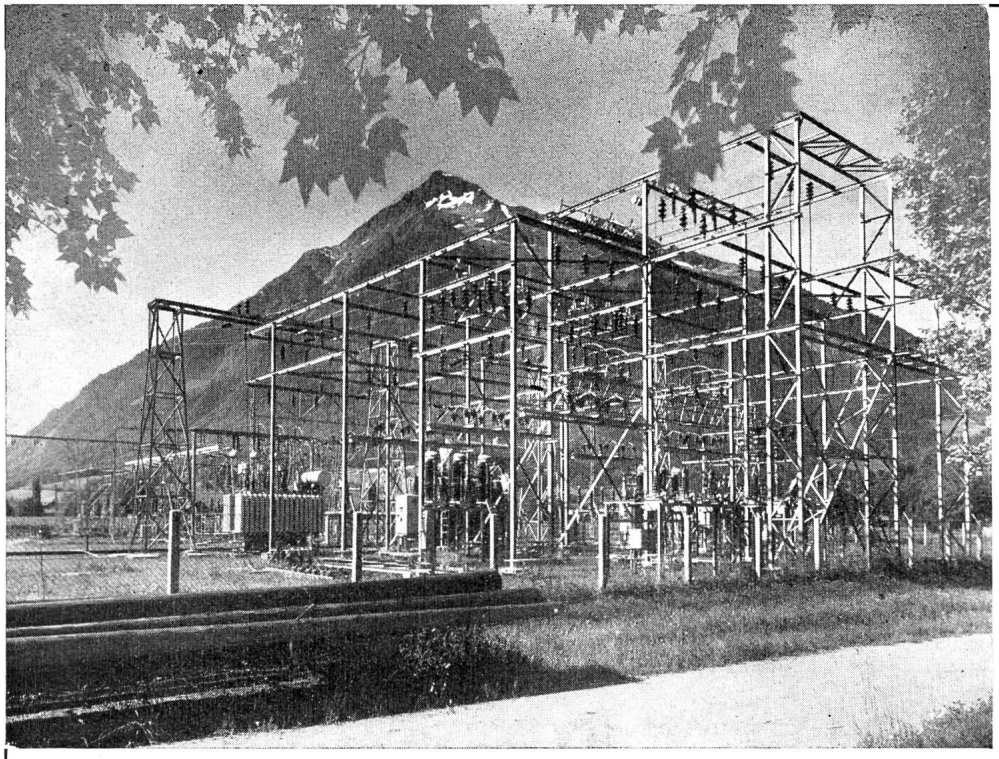

Technisch gut ausgebaute Schaltanlagen sind Bedingung für zuverlässige Energieversorgung

Freiluft-Unterstation Wimmis, 150/65/50/16 kV Installierte Transf.-Leistung 70 000 kVA

BERNISCHE KRAFTWERKE AG.

ATEL

AARE-TESSIN AKTIENGESELLSCHAFT FÜR ELEKTRIZITÄT OLTEN

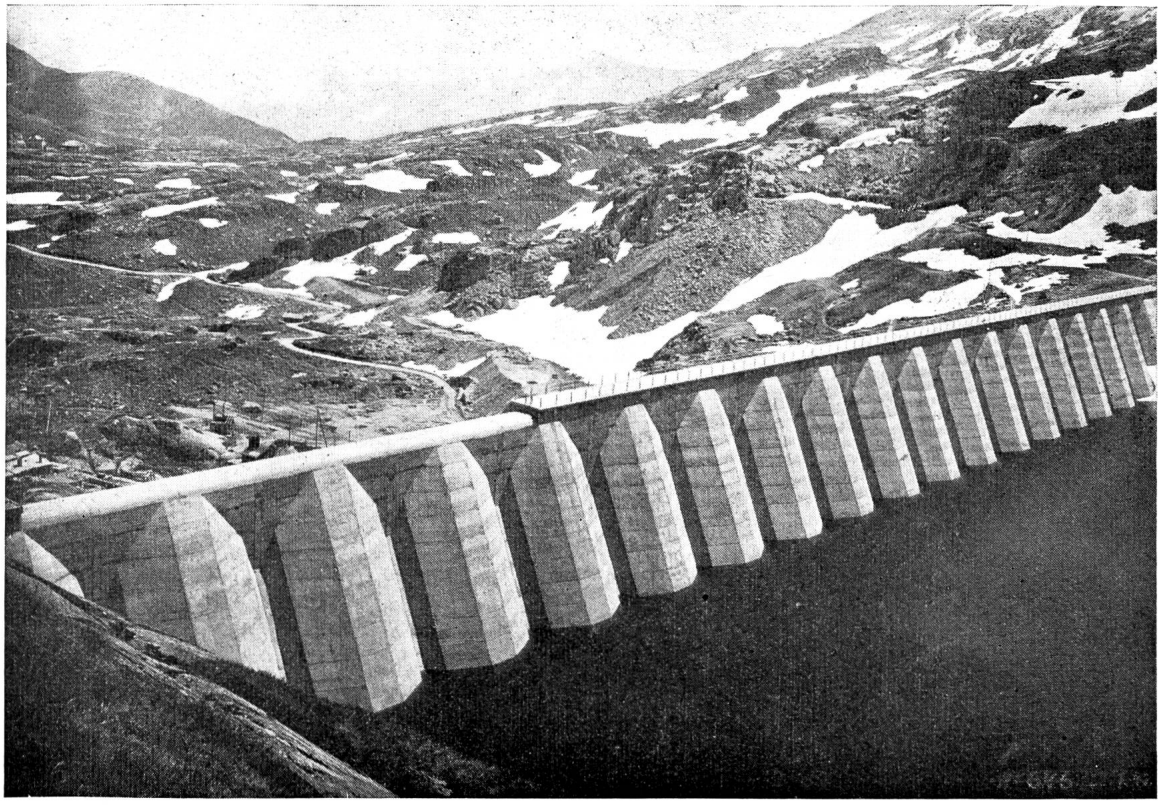

STAUMAUER LUCENDRO Länge 270 m, Höhe 68,5 m

Abnahmeversuche
Messungen am Betriebsort
Revision und Prüfung von Zählern und Messinstrumenten
Prüfung von Materialien und Apparaten der Elektrotechnik

Technische Prüfanstalten
des Schweizerischen Elektrotechnischen Vereins

Zürich 8, Seefeldstrasse 301

Schweizerischer Wasserwirtschaftsverband

Gegründet 1910

Vorstand: Dr. P. CORRODI, Direktor der NOK, Zürich, *Präsident*
Ing. F. RINGWALD, Delegierter des Verw.-Rates der CKW., Luzern, *I. Vizepräsident*
a. Cons. d'Etat V. BUCHS, Ste-Appoline p. Fribourg, *II. Vizepräsident*
Cons. di Stato Dr. N. CELIO, Bellinzona
Reg.-Rat W. LIESCH, Chur
Dr. E. MOLL, Direktionspräsident der BKW, Bern
Prof. Dr. h. c. R. NEESER, Genf
a. Ständerat Dr. O. WETTSTEIN, Zürich
Dr. h. c. A. ZWYGART, Direktor der NOK, Baden.

Ausschussmitglieder: Dir. CH. AESCHIMANN, Ing., Olten; Ing. L. ARCHINARD, Genf; Dir. S. BITTERLI, Ing., Langenthal; Dir. EUGEN BLANK, Ing., Zürich; Dir. EMANUEL BOREL, Neuchâtel; H. BLATTNER, Ing.-Cons., Zürich; Dr. J. BÜCHI, Ing.-Cons., Zürich; a. Reg.-Rat S. CAPAUL, Lumbrein; Ing. GIOVANNI CASELLA, Lugano; Prof. Dr. HENRY FAVRE, Zürich; a. Reg.-Rat E. KELLER, Aarau; Ing. A. KLEINER, Zürich; Dr. H. KRUCKER, St. Gallen; Dir. G. LORENZ, Ing., Thusis; Dir. Dr. C. MUTZNER, Bern; Dir. HENRI NIESZ, Ing., Baden; E. PAYOT, Ing., Deleg. des Verw.-Rates der Indelec, Basel; Dir. J. PRONIER, Ing., Genève; Ing. LUIGI RUSCA, Bellinzona; Ing. A. SCHAFIR, Muri b. Bern; Dir. R. A. SCHMIDT, Ing., Lausanne; Dr. Ing. E. STEINER, Zürich; Dir. E. STIEFEL, Ing., Basel; Reg.-Rat A. STUDLER, Aarau; Dir. W. TRÜB, Ing., Nat.-Rat., Zürich; Dir. M. VILLARS, Ing., Zürich.

Ständige Geschäftsstelle: Zürich 1, St. Peterstrasse 10, Telephon (051) 23 31 11, Telegramme: Wasserverband

Zweck des Verbandes: Das Studium und die Förderung der gesamten schweizerischen Wasserwirtschaft im weitesten Sinne des Wortes (Wasserwirtschaft, Wasserwirtschaftspolitik, Wasserrecht, Binnenschiffahrt). Rat- und Auskunfterteilung in technischen und rechtlichen Fragen der Wasserwirtschaft. Bibliothek.

Anmeldungen zum Beitritt sind an die Mitglieder des Ausschusses oder an die ständige Geschäftsstelle zu richten.

Statuten und Arbeitsprogramm sowie alle nähere Auskunft durch die ständige Geschäftsstelle.

Energieversorgung
der Zentralschweiz

durch:

CENTRALSCHWEIZERISCHE KRAFTWERKE LUZERN

ELEKTRIZITÄTSWERK ALTDORF ELEKTRIZITÄTSWERK SCHWYZ

ENERGIE DIENT DER WIRTSCHAFT

Elektrizität

fördert Handel, Industrie und Verkehr,
schafft Arbeit und Wohlstand im Schweizerland

Die bestehenden Wasserkraftwerke
sind voll ausgenützt

**Ein weiterer Ausbau der Wasserkräfte,
vor allem durch Neuerstellung grosser
Speicherwerke, ist notwendig**

**Der Ausbau der Wasserkräfte ist
im wahren Sinne produktive Arbeit**

Nordostschweizerische Kraftwerke AG

SCHWEIZERISCHE

KREDITANSTALT

ZÜRICH

Basel, Bern, Chur, Davos, Frauenfeld, Genf, Glarus, Kreuzlingen,
Lausanne, Lugano, Luzern, Neuenburg, St. Gallen, Zug
Arosa, Interlaken, St. Moritz, Schwyz, Weinfelden
NEW YORK, 30 Pine Street

Aktienkapital und Reserven Fr. 195 000 000

Im Jahre 1856 zur Förderung von Industrie und Verkehr, Handel und Gewerbe gegründet, wandte die Schweizerische Kreditanstalt schon frühzeitig ihre Aufmerksamkeit der sich rasch entwickelnden Elektrizitätswirtschaft zu. Sie hat bei den Vorarbeiten, bei der Gründung und Finanzierung von Kraftwerken tatkräftig mitgewirkt und dadurch ihre enge Verbundenheit mit diesem Zweig der schweizerischen Wirtschaft bekundet.