Objekttyp: **Advertising**

Zeitschrift: **Wasser- und Energiewirtschaft = Cours d'eau et énergie**

Band (Jahr): **40 (1948)**

Heft 2

PDF erstellt am: **29.05.2024**

Nutzungsbedingungen

Die ETH-Bibliothek ist Anbieterin der digitalisierten Zeitschriften. Sie besitzt keine Urheberrechte an den Inhalten der Zeitschriften. Die Rechte liegen in der Regel bei den Herausgebern.
Die auf der Plattform e-periodica veröffentlichten Dokumente stehen für nicht-kommerzielle Zwecke in Lehre und Forschung sowie für die private Nutzung frei zur Verfügung. Einzelne Dateien oder Ausdrucke aus diesem Angebot können zusammen mit diesen Nutzungsbedingungen und den korrekten Herkunftsbezeichnungen weitergegeben werden.
Das Veröffentlichen von Bildern in Print- und Online-Publikationen ist nur mit vorheriger Genehmigung der Rechteinhaber erlaubt. Die systematische Speicherung von Teilen des elektronischen Angebots auf anderen Servern bedarf ebenfalls des schriftlichen Einverständnisses der Rechteinhaber.

Haftungsausschluss

Alle Angaben erfolgen ohne Gewähr für Vollständigkeit oder Richtigkeit. Es wird keine Haftung übernommen für Schäden durch die Verwendung von Informationen aus diesem Online-Angebot oder durch das Fehlen von Informationen. Dies gilt auch für Inhalte Dritter, die über dieses Angebot zugänglich sind.

Ein Dienst der *ETH-Bibliothek*
ETH Zürich, Rämistrasse 101, 8092 Zürich, Schweiz, www.library.ethz.ch

http://www.e-periodica.ch

CHARMILLES

TURBINES HYDRAULIQUES POUR TOUTES CHUTES ET TOUS DÉBITS - RÉGULATEURS - VANNES, PIVOTS

TURBINES KAPLAN
A TRÈS HAUTE CHUTE

EXEMPLES DE RÉALISATION

— ROCCHETTA —
5000 ch. CHUTE 56 m

— POLLAPHUCA —
25 300 ch. CHUTE 51 m

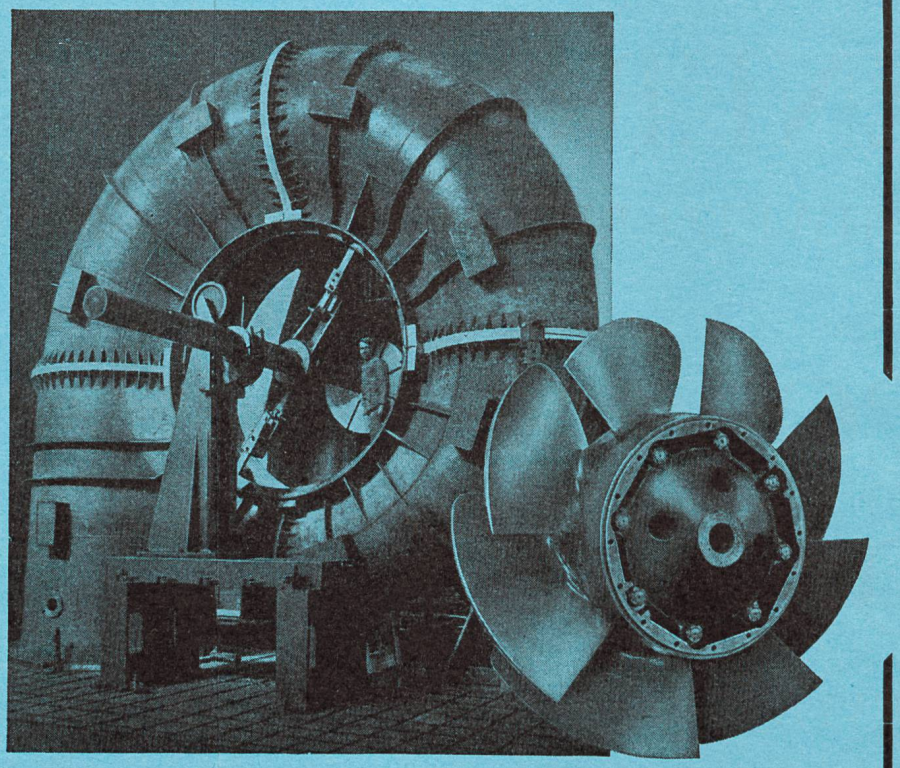

ATELIERS DES CHARMILLES S.A.
GENÈVE

TURBINES HYDRAULIQUES

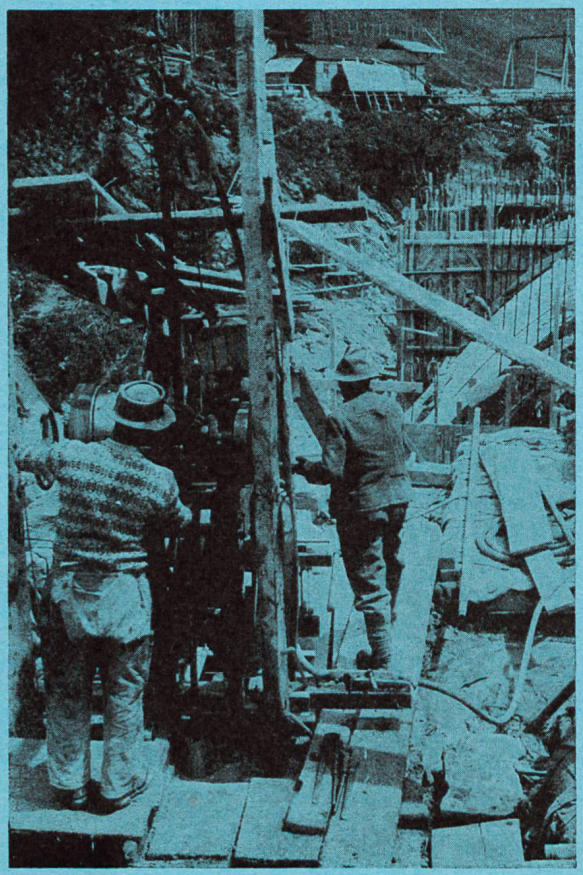

AG. für Grundwasserbauten

Bern Zeughausgasse 22 · Telephon 2 26 34 / 3 94 70

Sondierbohrungen mit ungestörten Bodenproben

Kernbohrungen im Fels

Wasserverlustmessungen

Dichtigkeitsuntersuchungen von Staubecken

Verfestigungs- und Dichtungsarbeiten mit Hilfe von Injektionen (Zement, Chemikalien, Bitumen usw.).

Kernbohrungen und Injektionen für die Etzel-Staumauer

Wasser- und Energiewirtschaft
Cours d'eau et énergie

Schweizerische Monatsschrift für Wasserrecht, Wasserbau, Wasserkraftnutzung, Energiewirtschaft und Binnenschiffahrt. Beilagen: Schweizer Elektro-Rundschau, Rhone-Rhein.

Revue mensuelle suisse traitant de la législation relative aux cours d'eau, des constructions hydrauliques, de la production et de la distribution d'énergie, de la navigation fluviale. En supplément régulier: Chronique suisse de l'électricité, Rhône-Rhin.

Offizielles Organ des Schweiz. Wasserwirtschaftsverbandes und der Zentralkommission für Rheinschiffahrt. Allgemeines Publikationsorgan des Nordostschweiz. Verbandes für Schiffahrt Rhein-Bodensee.

Organe officiel de l'Association suisse pour l'aménagement des eaux et de la Commission centrale pour la navigation du Rhin. Organe général de publication de l'Union de navigation du nord-est de la Suisse Rhin-Lac de Constance.

Gegründet von Dr. O. Wettstein unter Mitwirkung von a. Prof. Hilgard †, Zürich und Ing. R. Gelpke †, Basel.

Redaktion: Dr. A. Härry, Ing., Sekretär des Schweizerischen Wasserwirtschaftsverbandes, St. Peterstr. 10, Zürich 1, Tel. (051) 23 31 11.

Telegramm-Adresse: Wasserverband Zürich

Verlag, Administration und alleinige Inseraten-Annahme: «Elektrowirtschaft», Schweiz. Gesellschaft für Elektrizitäts-Verwertung, Bahnhofplatz 9, Zürich 1, Postfach Hauptbahnhof, Telephon (051) 27 03 55, Postscheckanschrift: «Wasser- und Energiewirtschaft», Nr. VIII 2218 Zürich

Abonnement: 12 Monate Fr. 22.50, 6 Monate Fr. 12.—, für das Ausland Fr. 2.— Portozuschlag. Einzelpreis des vorliegenden Heftes Fr. 2.50 zuzüglich Porto.

Druck - Impression: Gebr. Fretz AG., Zürich

Februar 1948 - 40. Jahrgang Février 1948 - 40e année

Inhalt - Sommaire: Die maschinelle Reinigung von Rohrleitungen (Fortsetzung) — Um die Konzessionierung des Spölwerkes — Tabelle der von den Bundesbehörden, gemäss Bundesgesetz über die Nutzbarmachung der Wasserkräfte, genehmigten Wasserkraftprojekte — Mitteilungen aus den Verbänden — Wasser- und Elektrizitätsrecht, Wasserkraftnutzung, Binnenschiffahrt — Elektrizitätswirtschaft, Wärmewirtschaft — Geschäftliche Mitteilungen, Literatur, Verschiedenes — Unverbindliche Kohlenpreise für Industrie per 1. Februar 1948 — Ölpreisnotierungen per 1. Februar 1948 — Niederschlag und Temperatur in den Monaten November und Dezember 1947 — *Elektro-Rundschau:* Walter Pfister † — Über die Marken der Elektrizitätswerke — Archivieren mit Mikrofilm — Schweiz. Elektrowärmekommission — Kurzmeldungen.

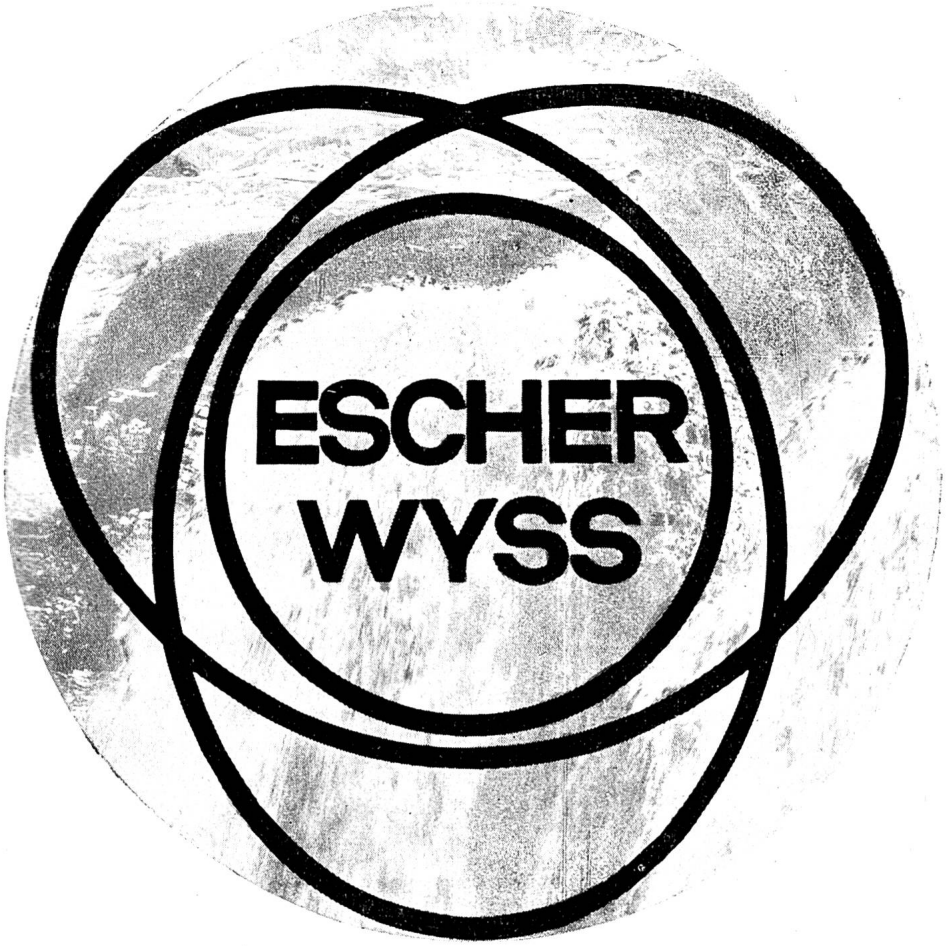

Wasserturbinen

Dampfturbinen

Aerodynamische Turbinen

Turbopumpen

Turbokompressoren

Kältemaschinen Rotasco

und Frigotrop

Wärmepumpen

Industrie-Zentrifugen

ALLE TURBOMASCHINEN

Maschinenfabrik

JONNERET FILS AINÉ

Gegründet 1850 Genf Tel. 5 53 93

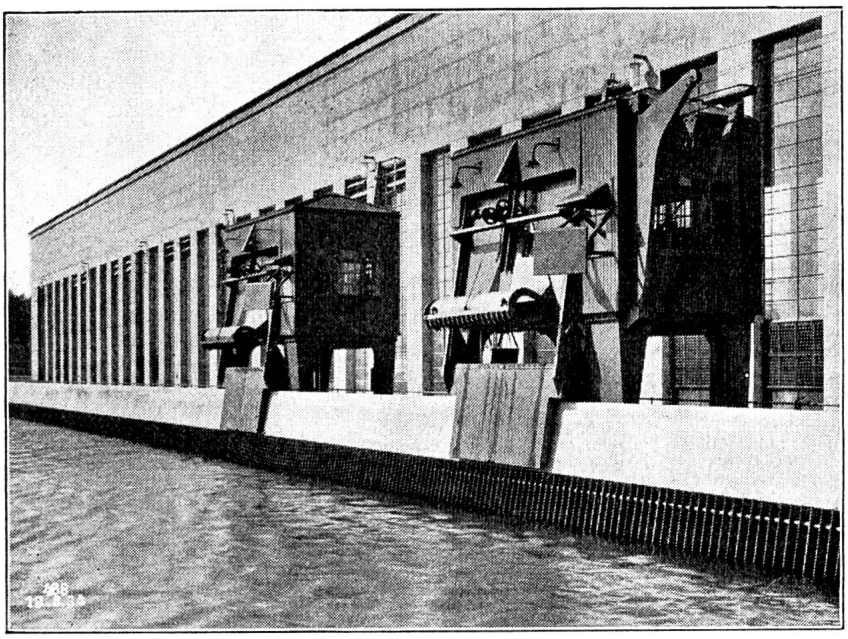

RECHENREINIGUNGS-
MASCHINEN

HAEFELY HAEFELY HAEFELY HAEFELY HAEFELY HAEFELY HAEFELY HAEFELY

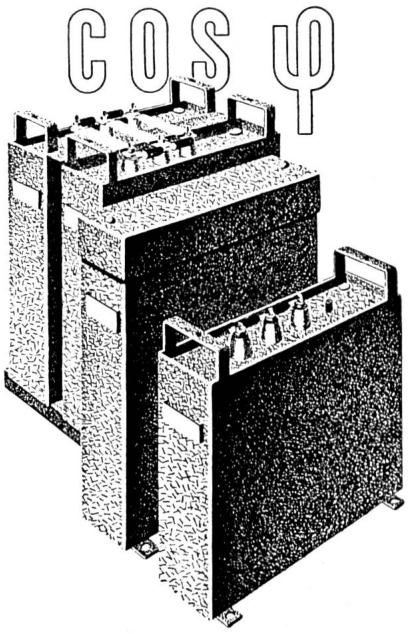

KONDENSATOREN

Phasenschieberkondensatoren zur Verbesserung des Leistungsfaktors und zur Regulierung der Spannung. Anlaßkondensatoren für einphasige Induktionsmotoren Glättungskondensatoren für Gleichrichteranlagen Überspannungsschutzkondensatoren. Mittelfrequenzkondensatoren für Induktionsöfen. Spezialkondensatoren für Schweißmaschinen.

EMIL HAEFELY & CIE. A.G., BASEL

IN 26 C