Objekttyp: **FrontMatter**

Zeitschrift: **Wasser- und Energiewirtschaft = Cours d'eau et énergie**

Band (Jahr): **39 (1947)**

Heft 9

PDF erstellt am: **31.05.2024**

Nutzungsbedingungen

Die ETH-Bibliothek ist Anbieterin der digitalisierten Zeitschriften. Sie besitzt keine Urheberrechte an den Inhalten der Zeitschriften. Die Rechte liegen in der Regel bei den Herausgebern.
Die auf der Plattform e-periodica veröffentlichten Dokumente stehen für nicht-kommerzielle Zwecke in Lehre und Forschung sowie für die private Nutzung frei zur Verfügung. Einzelne Dateien oder Ausdrucke aus diesem Angebot können zusammen mit diesen Nutzungsbedingungen und den korrekten Herkunftsbezeichnungen weitergegeben werden.
Das Veröffentlichen von Bildern in Print- und Online-Publikationen ist nur mit vorheriger Genehmigung der Rechteinhaber erlaubt. Die systematische Speicherung von Teilen des elektronischen Angebots auf anderen Servern bedarf ebenfalls des schriftlichen Einverständnisses der Rechteinhaber.

Haftungsausschluss

Alle Angaben erfolgen ohne Gewähr für Vollständigkeit oder Richtigkeit. Es wird keine Haftung übernommen für Schäden durch die Verwendung von Informationen aus diesem Online-Angebot oder durch das Fehlen von Informationen. Dies gilt auch für Inhalte Dritter, die über dieses Angebot zugänglich sind.

Ein Dienst der *ETH-Bibliothek*
ETH Zürich, Rämistrasse 101, 8092 Zürich, Schweiz, www.library.ethz.ch

http://www.e-periodica.ch

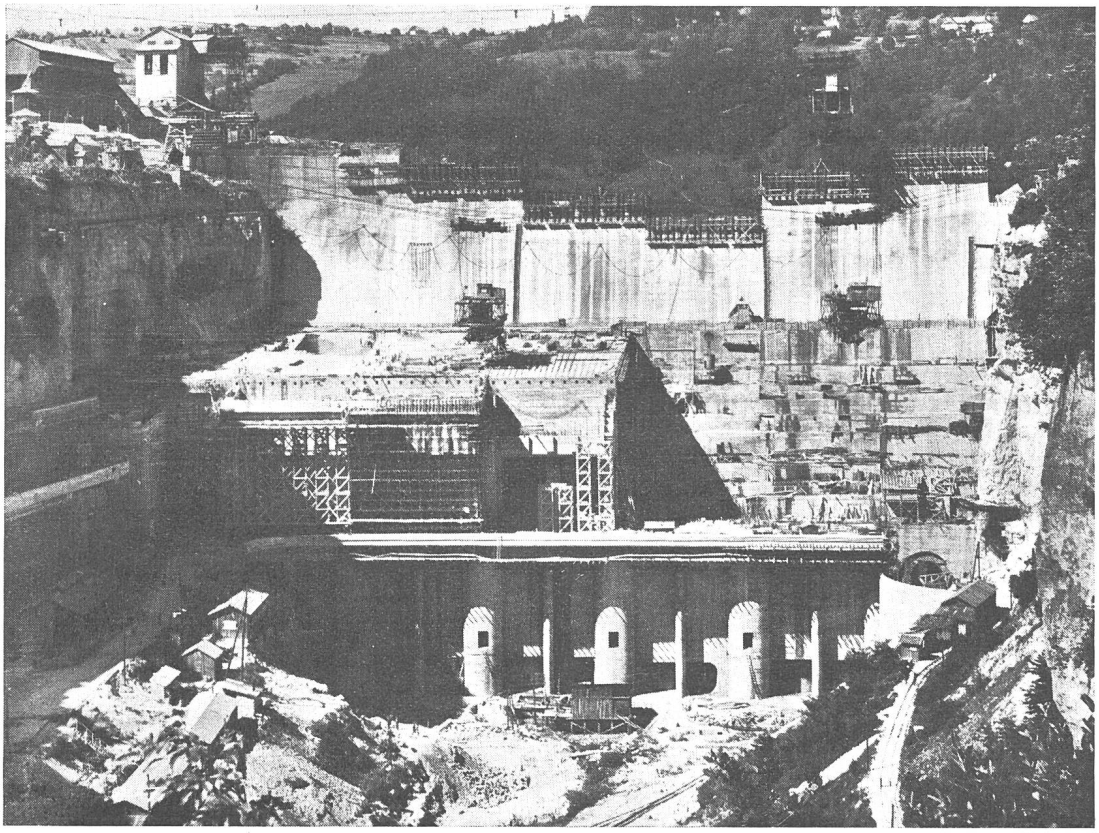

Usine de Génissiat sur le Rhône en construction

Vue prise le 27 juin 1947: parement aval (Fig. 6 de l'article à la page 98).

SCHWEIZERISCHER WASSERWIRTSCHAFTSVERBAND

36. ordentliche Hauptversammlung

Freitag, den 10. Oktober 1947 in Genf, «Salle des fêtes du Buffet de la Gare de Cornavin»

Besichtigung der Baustellen des Kraftwerkes Génissiat an der Rhone am Samstag, 11. Oktober 1947

Freitag, den 10. Oktober 1947

19.00 Uhr: Oeffnung des Saales für die Teilnehmer (Gelegenheit zum Nachtessen).

22.00 Uhr: Beginn der Hauptversammlung.

Traktanden:

1. Protokoll der ordentlichen Hauptversammlung vom 7. Sept. 1946 in Freiburg (Jahresbericht 1946, S. 57).
2. Geschäftsbericht und Rechnung für das Jahr 1946.
3. Bericht der Kontrollstelle für das Jahr 1946 (Jahresbericht 1946, Seite 63).
4. Wahl der Kontrollstelle für das Jahr 1947.
5. Verschiedenes.

Samstag, den 11. Oktober 1947

07.30 Uhr: Abfahrt vom Bahnhof Cornavin mit Autocar über Bellegarde nach Génissiat an der Rhone (Einsteigen Rue du Mt-Blanc N° 22, Agence Véron-Grauer).

09.30 Uhr: Ankunft auf der Baustelle des Kraftwerkes Génissiat; Besichtigung.

12.30 Uhr: Gemeinsames Mittagessen in Bellegarde (Hôtel de la Colonne).

14.00 Uhr: Abfahrt von Bellegarde.

16.00 Uhr: Ankunft in Genève-Cornavin.

Imbiss, offeriert von den Services industriels de Genève im Salle des fêtes du Buffet de la Gare de Cornavin.

Zürich, September 1947. *Der Vorstand des Schweizerischen Wasserwirtschaftsverbandes.*