Objekttyp: **FrontMatter**

Zeitschrift: **Wasser- und Energiewirtschaft = Cours d'eau et énergie**

Band (Jahr): **37 (1945)**

Heft 1-2

PDF erstellt am: **04.06.2024**

**Nutzungsbedingungen**

Die ETH-Bibliothek ist Anbieterin der digitalisierten Zeitschriften. Sie besitzt keine Urheberrechte an den Inhalten der Zeitschriften. Die Rechte liegen in der Regel bei den Herausgebern.
Die auf der Plattform e-periodica veröffentlichten Dokumente stehen für nicht-kommerzielle Zwecke in Lehre und Forschung sowie für die private Nutzung frei zur Verfügung. Einzelne Dateien oder Ausdrucke aus diesem Angebot können zusammen mit diesen Nutzungsbedingungen und den korrekten Herkunftsbezeichnungen weitergegeben werden.
Das Veröffentlichen von Bildern in Print- und Online-Publikationen ist nur mit vorheriger Genehmigung der Rechteinhaber erlaubt. Die systematische Speicherung von Teilen des elektronischen Angebots auf anderen Servern bedarf ebenfalls des schriftlichen Einverständnisses der Rechteinhaber.

**Haftungsausschluss**

Alle Angaben erfolgen ohne Gewähr für Vollständigkeit oder Richtigkeit. Es wird keine Haftung übernommen für Schäden durch die Verwendung von Informationen aus diesem Online-Angebot oder durch das Fehlen von Informationen. Dies gilt auch für Inhalte Dritter, die über dieses Angebot zugänglich sind.

Ein Dienst der *ETH-Bibliothek*
ETH Zürich, Rämistrasse 101, 8092 Zürich, Schweiz, www.library.ethz.ch

**http://www.e-periodica.ch**

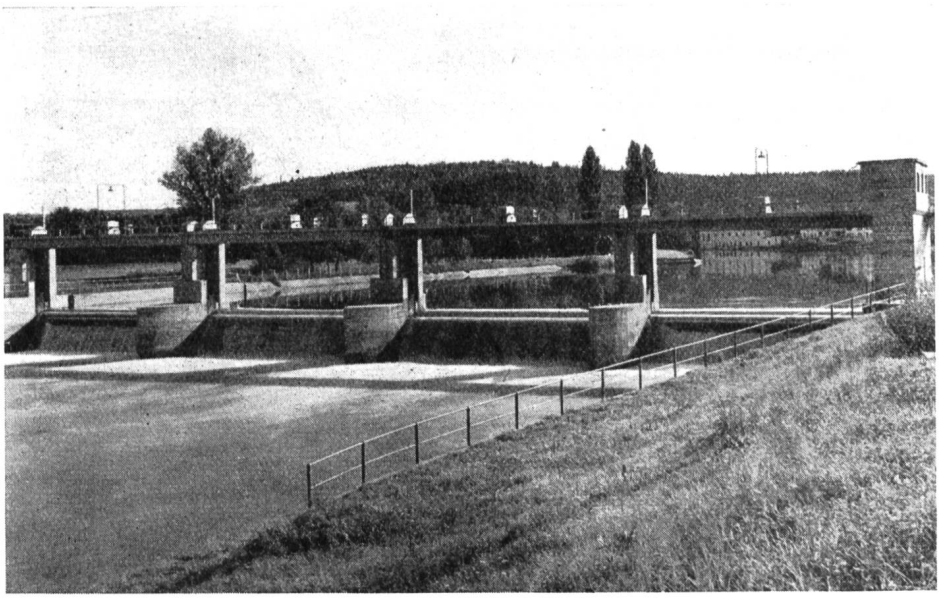

Stauwehr Dietikon, von der linken Flußseite aus. Nr. 6398 BRB 3. 10. 39

(Abb. 1 zum Artikel «Von den Leistungen des Fischpasses beim Kraftwerk Dietikon, Seite 2)

## SCHWEIZERISCHER WASSERWIRTSCHAFTSVERBAND

# 18. Öffentliche Diskussionsversammlung

*Samstag, den 10. März 1945, 10.30 Uhr im Kongresshaus in Zürich*

*(Übungssäle, Eingang U, Gotthardstrasse 5, Telefon (051) 27 56 30, Tramlinien Nr. 7 und 13, Stockerstrasse)*

# Wasserkraft und Kohle

**Referate mit Lichtbildern**

10.30 Uhr Hauptreferat von Prof. Dr. **Bruno Bauer,** ETH., Zürich: **Wasserkraft und Kohle**

11.45 Uhr Kurzreferat von Direktor **J. Gastpar,** Gebr. Sulzer AG., Winterthur: **Planung von Kessel- und Speicheranlagen für industrielle Wärmezentralen, unter Berücksichtigung der Energie-Erzeugung im Gegendruckbetrieb**

12.15 Uhr Kurzreferat von Ober-Ing. **H. Nyffenegger,** Schweiz. Lokomotiv- und Maschinenfabrik, Winterthur: **Heizkraftanlagen mit Gegendruck-Kolbendampfmaschinen**

12.35 Uhr Gemeinsames Mittagessen im Konzertfoyer des Kongresshauses

14.15 Uhr Kurzreferat von Ober-Ing. **P. Faber,** AG. Brown, Boveri & Cie., Baden: **Thermische Anlagen für Reserve-, Ergänzungs- und Heizkraftwerke mit besonderer Berücksichtigung der Turbine**

14.45 Uhr Kurzreferat von Ober-Ing. Dr. **C. Keller,** Chef der Forschungsabteilung der Escher Wyss Maschinenfabriken AG., Zürich: **Die Ärodynamische Turbine Escher Wyss AK-Anlage**

15.00 Uhr Eröffnung der **allgemeinen Diskussion**

**Anmeldungen** *zur Teilnahme bis* ***8. März 1945*** *an das Sekretariat des Schweizerischen Wasserwirtschaftsverbandes, St. Peterstrasse 10, Zürich 1, Tel. (051) 23 31 11.*