Objekttyp: **Advertising**

Zeitschrift: **Wasser- und Energiewirtschaft = Cours d'eau et énergie**

Band (Jahr): **34 (1942)**

Heft 7-8

PDF erstellt am: **29.05.2024**

Nutzungsbedingungen

Die ETH-Bibliothek ist Anbieterin der digitalisierten Zeitschriften. Sie besitzt keine Urheberrechte an den Inhalten der Zeitschriften. Die Rechte liegen in der Regel bei den Herausgebern.
Die auf der Plattform e-periodica veröffentlichten Dokumente stehen für nicht-kommerzielle Zwecke in Lehre und Forschung sowie für die private Nutzung frei zur Verfügung. Einzelne Dateien oder Ausdrucke aus diesem Angebot können zusammen mit diesen Nutzungsbedingungen und den korrekten Herkunftsbezeichnungen weitergegeben werden.
Das Veröffentlichen von Bildern in Print- und Online-Publikationen ist nur mit vorheriger Genehmigung der Rechteinhaber erlaubt. Die systematische Speicherung von Teilen des elektronischen Angebots auf anderen Servern bedarf ebenfalls des schriftlichen Einverständnisses der Rechteinhaber.

Haftungsausschluss

Alle Angaben erfolgen ohne Gewähr für Vollständigkeit oder Richtigkeit. Es wird keine Haftung übernommen für Schäden durch die Verwendung von Informationen aus diesem Online-Angebot oder durch das Fehlen von Informationen. Dies gilt auch für Inhalte Dritter, die über dieses Angebot zugänglich sind.

Ein Dienst der *ETH-Bibliothek*
ETH Zürich, Rämistrasse 101, 8092 Zürich, Schweiz, www.library.ethz.ch

http://www.e-periodica.ch

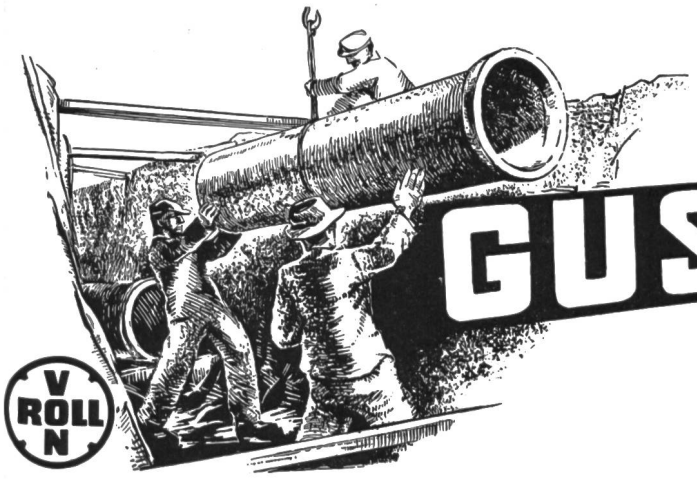

GUSSEISEN

... ist für Rohrleitungen im Boden immer noch das bewährteste Material.

EISENWERK Choindez
Gesellschaft der Ludw. von Roll'schen Eisenwerke A.G.

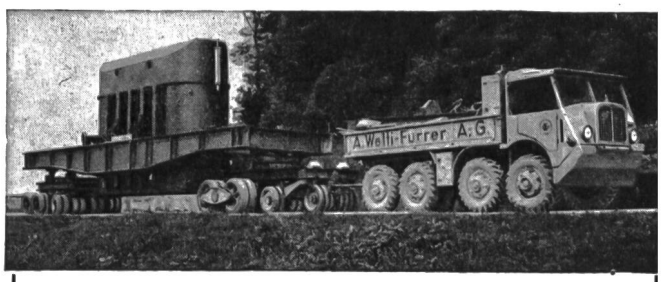

Transport eines Transformators von über 70 Tonnen Gewicht

Schwerlast- und Spezialtransporte

nur durch den Spezialisten
mit jahrzehntelanger Erfahrung

A. Welti-Furrer AG. Zürich

Hardstrasse 225 Telephon 3 76 47

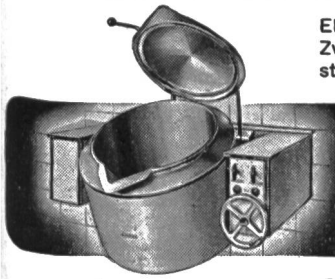

Elektrische Metzgereikochkessel. Zweckmässige, formschöne Konstruktion. Hoher Nutzeffekt.

Locher

Oskar Locher, Zürich
Elektrische Heizungen
Baurstrasse 14 Tel. 2 68 85

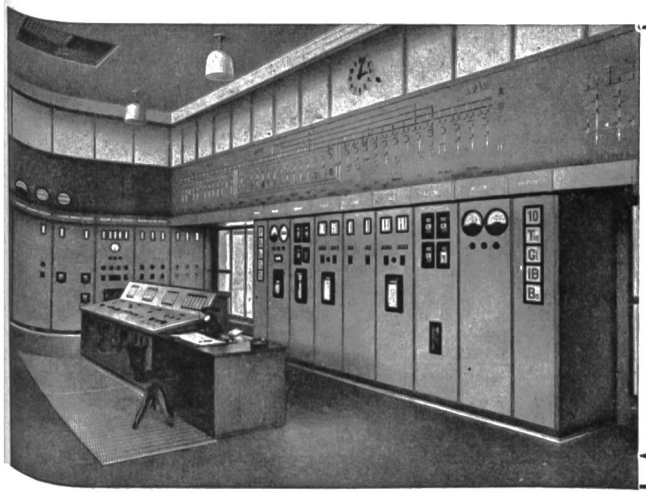

Carl Maier & Cie., Schaffhausen

Fabrik elektrischer Apparate und Schaltanlagen

Kommandoräume, Schaltanlagen für Kraftwerke und Transformatorenstationen

Hochspannungsapparate bis 150 kV

Motorschutzschalter — CMC-Kleinautomaten

← Teilansicht des Kommandoraumes des Elektrizitätswerkes der Stadt Schaffhausen

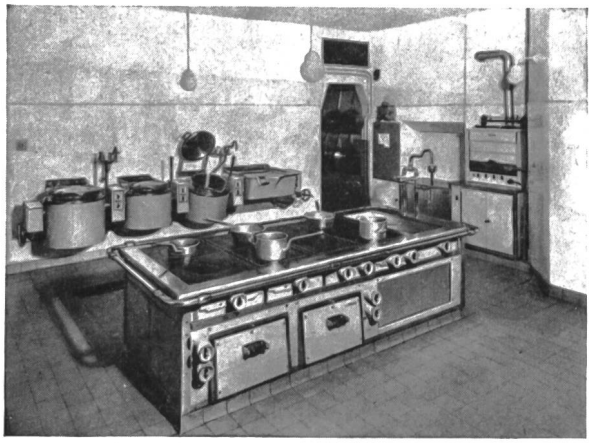

Therma

Elektr. Heiz- und Kochapparate
für Haushalt, Gewerbe und Industrie.

Vollautomat. Kühlschränke und Kühleinrichtungen für alle Anwendungsgebiete.

Spültröge aus Rostfreistahl Marke Therminox.

Verlangen Sie unsere Prospekte u. Referenzen.

THERMA A.-G. Schwanden, Gl.

Büros und Ausstellungen in: Bern, Monbijoustrasse 47; Lausanne, 13 Rue Pichard (Esc. Lumen); Zürich, Hofwiesenstrasse 141

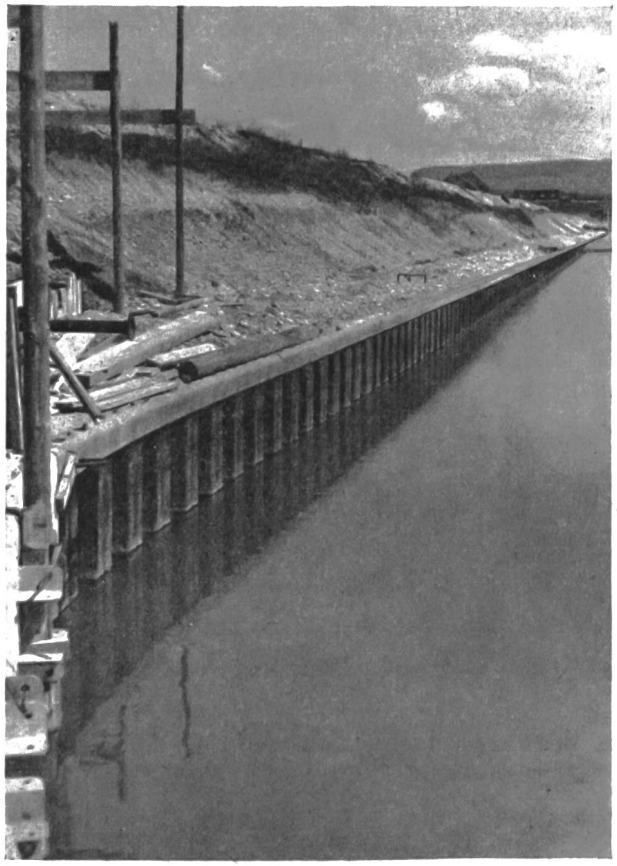

Ed. Züblin
& Cie. A.-G.

Hoch- und Tiefbau
Zürich-Basel

Wasserbauten

Fundationen

Rammarbeiten