Unsere Verstorbenen

Objekttyp: **Obituary**

Zeitschrift: **Werdenberger Jahrbuch : Beiträge zu Geschichte und Kultur der Gemeinden Wartau, Sevelen, Buchs, Grabs, Gams und Sennwald**

Band (Jahr): **15 (2002)**

PDF erstellt am: **19.05.2024**

Nutzungsbedingungen

Die ETH-Bibliothek ist Anbieterin der digitalisierten Zeitschriften. Sie besitzt keine Urheberrechte an den Inhalten der Zeitschriften. Die Rechte liegen in der Regel bei den Herausgebern.
Die auf der Plattform e-periodica veröffentlichten Dokumente stehen für nicht-kommerzielle Zwecke in Lehre und Forschung sowie für die private Nutzung frei zur Verfügung. Einzelne Dateien oder Ausdrucke aus diesem Angebot können zusammen mit diesen Nutzungsbedingungen und den korrekten Herkunftsbezeichnungen weitergegeben werden.
Das Veröffentlichen von Bildern in Print- und Online-Publikationen ist nur mit vorheriger Genehmigung der Rechteinhaber erlaubt. Die systematische Speicherung von Teilen des elektronischen Angebots auf anderen Servern bedarf ebenfalls des schriftlichen Einverständnisses der Rechteinhaber.

Haftungsausschluss

Alle Angaben erfolgen ohne Gewähr für Vollständigkeit oder Richtigkeit. Es wird keine Haftung übernommen für Schäden durch die Verwendung von Informationen aus diesem Online-Angebot oder durch das Fehlen von Informationen. Dies gilt auch für Inhalte Dritter, die über dieses Angebot zugänglich sind.

Ein Dienst der *ETH-Bibliothek*
ETH Zürich, Rämistrasse 101, 8092 Zürich, Schweiz, www.library.ethz.ch

http://www.e-periodica.ch

Unsere Verstorbenen

Azmoos

18. 09. 00	Zürcher-Sulser Adele Poststrasse 57	17. 10. 1918
23. 10. 00	Walser-Mathis Priska Poststrasse 42	25. 04. 1929
27. 10. 00	Sprenger-Werner Dora Feldgass 2	1. 03. 1919
19. 11. 00	Dünki Albert Bellerina 1411	10. 07. 1918
10. 12. 00	Müller Ida Feldgass 2	30. 11. 1923
16. 12. 00	Fröhli-Tischhauser Elise Wiesen 11	21. 11. 1911
3. 01. 01	Schlegel Chiani Tosca Fabrikstrasse 14	21. 07. 1914
23. 01. 01	Mathis-Willi Elisabeth Valstobel	23. 06. 1908
29. 01. 01	Müller Jakob Feldgass 2	1. 12. 1937
23. 02. 01	Passerini Elmar Kirchweg 4	12. 02. 1939
11. 03. 01	Zimmermann Fredy Hof 69	24. 10. 1932
16. 06. 01	Schlegel-Hagmann Rosmarie Partana 7	17. 10. 1944
18. 07. 01	Graber-Zindel Dorothea Breit	7. 06. 1914
28. 08. 01	Senn Leo Gelalunga 5	24. 04. 1935

Oberschan

29. 10. 00	Gabathuler-Flater Elisabeth Grossbünt 16	13. 05. 1917
1. 02. 01	Dürr-Gabathuler Barbara Alpenstrasse 22	31. 12. 1904
8. 03. 01	Zogg Johann Unterdorfstr. 9, Malans	11. 11. 1910
14. 04. 01	Hanselmann-Gabathuler Frieda Sabarra 4	26. 03. 1923
30. 04. 01	Langenegger Jakob Grossbünt 16	3. 11. 1945
23. 05. 01	Galbier Adolf Unterdorf, Malans	23. 02. 1957
6. 09. 01	Gabathuler-Fenk Bertha Sabarra 3	20. 02. 1924

Trübbach

21. 10. 00	Bertossa Mario Tüfi 3	1. 02. 1925
31. 10. 00	Scherrer-Schlegel Margrith Hauptstrasse 57	6. 08. 1929
13. 12. 00	Rissi Andreas Langacker 1	6. 04. 1913
26. 12. 00	Hötzendorfer Martin Ringstrasse 6	10. 07. 1972
1. 02. 01	Sulser Jakob Hauptstrasse 30	27. 06. 1921
26. 02. 01	Frick-Giuliani Luisa Poststrasse 11	18. 10. 1918
13. 04. 01	Akyel Bahattin Alvierweg 4	1. 01. 1935

Azmoos

Matthis-Willi Elisabeth

Oberschan

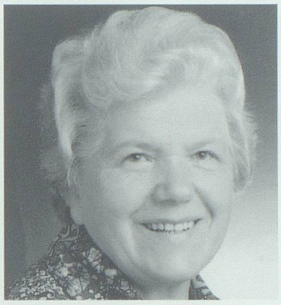

Gabathuler-Flater Elisabeth

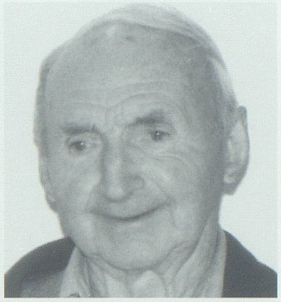

Zogg Hans

Oberschan

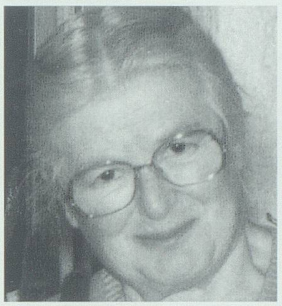

Gabathuler-Fenk Bertha

Trübbach

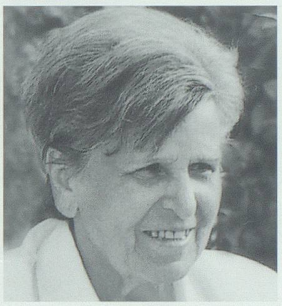

Scherrer-Schlegel Margrith

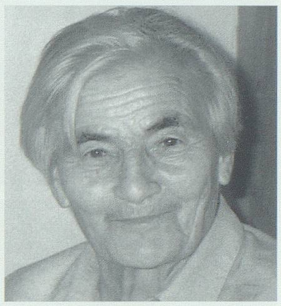

Frick-Giuliani Luisa

Trübbach

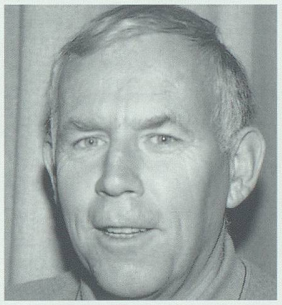

Gabathuler Simon

Weite

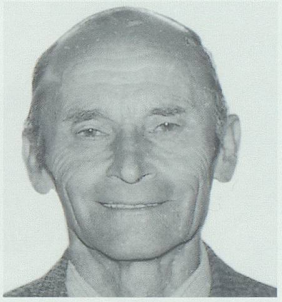

Kaufmann David

Sevelen

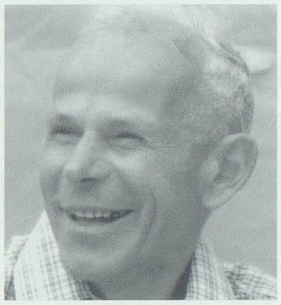

Saxer Kaspar

19. 04. 01	Gabathuler Simon Hauptstrasse 41	3. 05. 1929
20. 06. 01	Grünenfelder-Hobi Bertha Guferastrasse 12	23. 02. 1912
11. 07. 01	Djumsiti Nafije Seidenbaumstrasse 18	29. 03. 1924
11. 07. 01	Schäpper Hans Mebastrasse 3	5. 08. 1933

Weite

5. 10. 00	Hanselmann-Breitenmoser Anna Altersheim	7. 01. 1906
7. 10. 00	Meyer Josef Oberau 21	3. 05. 1921
11. 10. 00	Gabathuler Johannes Altersheim	11. 03. 1907
23. 12. 00	Schlegel-Trottmann Marilene Hinterweite 3	21. 09. 1931
17. 03. 01	Ruchti-Sulser Elisa Altersheim	12. 04. 1906
29. 04. 01	Nef-Streit Ursula Altersheim	21. 02. 1924
10. 05. 01	Meier-Good Ida Meba 1	15. 02. 1920
7. 06. 01	Lenherr-Müller Emma Altersheim	14. 04. 1913
19. 06. 01	Bernold-Widrig Anna Hauptstrasse 45	16. 08. 1942

Sevelen

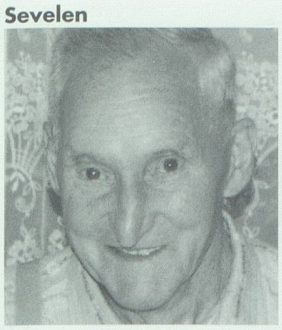

Niederer Hans

Toldo-Muggli Trudy

Buchs

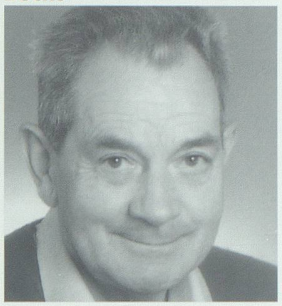

Egger Arthur

Buchs

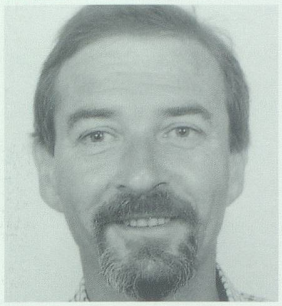

Prongué Jean-Pierre

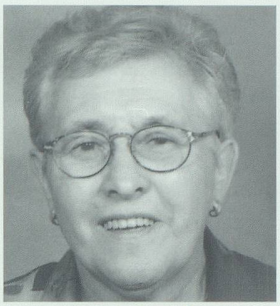

Meyer-Senn Margrith

Rhyner Oswald

Buchs

Rohrer-Schlegel Anna

Schwendener-Beusch Lena

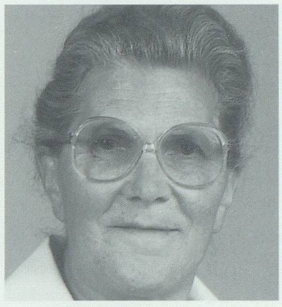

Lippuner-Keller Emma

25. 06. 01	Kaufmann David Hinterweite 4	9. 05. 1911
22. 07. 01	Wyss-Vils Katharina Altersheim	27. 05. 1939
26. 07. 01	Hanselmann Gertrud Altersheim	23. 01. 1920

Sevelen

20. 09. 00	Humm Ulrich Andreas Valsstrasse 8	22. 03. 1930
3. 10. 00	Zwingli Ulrich Gärbistrasse 8	12. 05. 1914
9. 10. 00	Heuscher Kurt Rietliweg 1	2. 11. 1938
4. 11. 00	Addesa Vito Gärtli 1	23. 03. 1943
13. 11. 00	Schwendener Johannes Sardonaweg 3	6. 01. 1915
1. 12. 00	Dutler-Graf Hildegard Elisabeth Alvierstrasse 13	22. 04. 1937
23. 12. 00	Posch Gerald Veltur 6	29. 01. 1967
30. 12. 00	Pepelnar-Bolli Rosa Margrit Calandastrasse 2230	1. 01. 1941
3. 01. 01	Schön-Litscher Magdalena Bahnhofstrasse 37	31. 03. 1913
31. 01. 01	Schwendener Jakob Widen 13	21. 07. 1922
10. 02. 01	Ruosch Heinrich Büelstrasse 16	4. 05. 1917
14. 02. 01	Spreiter Mathias Heuberg 4	2. 11. 1918
15. 02. 01	Saxer Kaspar St.Ulrich 842	8. 06. 1918
20. 02. 01	Gantenbein-Rohrer Katharina Giufweg 9	7. 01. 1911
22. 02. 01	Egloff-Iten Berta Lina Schöngass 13	20. 12. 1927
7. 03. 01	Nigg Leonhard Tiergartenweg 15	16. 09. 1928
8. 04. 01	Rüdisühli-Rothenberger Margrith Halde 3 (Rans)	28. 03. 1928
11. 04. 01	Saxer Leonhard Gärbistrasse 8	3. 03. 1910
15. 04. 01	Hölzl Rudolf Wingertgass 586	11. 11. 1936
6. 05. 01	Niederer Hans Boden 1051	5. 12. 1923
3. 06. 01	Engler-Nau Brigitta Alvierstrasse 3	3. 04. 1920
5. 06. 01	Alder Johann Konrad Chalberweidstrasse 24	10. 03. 1934
6. 06. 01	Nutt Alois Obere Weid 1845	28. 12. 1935
14. 06. 01	Spreiter-Eggenberger Emilie Bahnweg Nord 5	1. 06. 1914
8. 07. 01	Spitz-Maag Ursula Falknisweg 2	17. 04. 1935
19. 07. 01	Zimmerli-Schlegel Maria Gärbistrasse 8	2. 10. 1907
10. 08. 01	Gulli-Stieger Bertha Hilda Büelstrasse 16	3. 10. 1931
16. 08. 01	Toldo-Muggli Gertrud Arinstrasse 2	29. 05. 1923
26. 08. 01	Matt Ottilia Luitgard Aufenthalt in Pfäfers	12. 03. 1941
27. 08. 01	Chung-Gabathuler Ursula Grüelstrasse 10	26. 02. 1934

Buchs

16. 09. 00	Liebetanz Werner Altendorferstrasse 5b	19. 05. 1949
17. 09. 00	Gantenbein-Senn Margrith Rheinstrasse 9	20. 03. 1932
20. 09. 00	Klink-Kurth Emilie Betagtenheim Wieden	25. 08. 1909
28. 09. 00	Bearth-Wanger Albertina Nordstrasse 3	18. 07. 1915
29. 09. 00	Gnos-Roulet Peter Erlenweg	25. 12. 1911
5. 10. 00	Rohrer Jakob Altersheim Aeuli	18. 10. 1915
7. 10. 00	Haltner-Dürr Johann Altendorferstrasse 42	29. 04. 1910
10. 10. 00	Egger-Rohner Arthur Wiedenstrasse 8	25. 02. 1925
12. 10. 00	Prongué-Steger Jean-Pierre Rosshag 1	3. 03. 1946
24. 10. 00	Graf Paula Schulhausstrasse 48	19. 04. 1914
5. 11. 00	Rissi-Vetsch Agatha Glannastrasse 1	8. 07. 1918
14. 11. 00	Weber-Vogler Klara Altersheim Aeuli	16. 08. 1914
20. 11. 00	Mathe-Gaisrucker Katharina Altersheim Aeuli	22. 10. 1914
24. 11. 00	Schlegel-Rohrer Anna Morgenweidstrasse 9	27. 02. 1926
30. 11. 00	Stricker-Haby Elsa Bahnhofstrasse 38	12. 08. 1911
5. 12. 00	Ryffel Rudolf Ulmenstrasse 12	8. 10. 1925
8. 12. 00	Schorer-Zweifel Martha Bahnhofstrasse 22	25. 12. 1909
8. 12. 00	Meyer-Senn Margrith Unterstüdtlistrasse 24	23. 12. 1929
11. 12. 00	Blumer-Wickli David Birkenstrasse 6	14. 05. 1913
11. 12. 00	Rhyner-Senn Oswald Röllweg 10	25. 08. 1933
13. 12. 00	Baumann-Hofmänner Rosina Rosengasse 2	31. 07. 1906
15. 12. 00	Walter-Beusch Heinrich Churerstrasse 64	3. 11. 1904
17. 12. 00	Jenny-Rhyner Jakob Tulpenweg 19	2. 03. 1951
19. 12. 00	Tissot-Grob Pierre Stationsstrasse 5	1. 03. 1918
21. 12. 00	Meier Johann Altendorferstrasse 12	14. 03. 1950
23. 12. 00	Schwendener-Tischhauser Anna Heldaustrasse 3	2. 09. 1918
7. 01. 01	Ospelt-Braun Rosa Wiedenstrasse 37	27. 02. 1913
13. 01. 01	Juhasz-Eggenberger Jozsef Bahnhofstrasse 21	19. 03. 1924

17. 01. 01	Rohrer-Schlegel Anna Messmergasse 6	26. 08. 1905
24. 01. 01	Vögeli-Howald Elsa Kornstrasse 12	1. 09. 1905
26. 01. 01	Fluri-Hiller Johannes Winkelweg 6	9. 11. 1914
27. 01. 01	Keller-Wapp Berthy Turnhallenstrasse 14	26. 03. 1914
3. 02. 01	Müntener Anna Morgenweidstrasse 10	22. 12. 1926
4. 02. 01	Grob-Giger Heinz Bachstrasse 16	26. 04. 1924
10. 02. 01	Müntener-Schwendener Margareth Betagtenheim Wieden	24. 09. 1904
11. 02. 01	Senn Sonja Rheinstrasse 6	19. 02. 1935
12. 02. 01	Tatrai-Matzko Stefan Wiedenstrasse 12	20. 08. 1914
15. 02. 01	Volk-Wettstein Hedwig Alberweg 15	22. 05. 1922
17. 02. 01	Schwendener-Beusch Magdalena Bofelweg 3	11. 12. 1912
26. 02. 01	Müntener-Segalla Irma Burgerauerstrasse 10	23. 08. 1913
4. 03. 01	Lippuner-Keller Emma Heldaustrasse 46	18. 05. 1921
5. 03. 01	Kubik-Göldi Adolf Groffeldstrasse 8	29. 04. 1917
13. 03. 01	Rüegg Lilie Betagtenheim Wieden	26. 07. 1908
19. 03. 01	Good Josefina Altersheim Aeuli	25. 03. 1924
25. 03. 01	Herzig Ulrich Birkenaustrasse 6	24. 07. 1943
25. 03. 01	Rohrer-Mäder Margrith Werdenbergstrasse 33	4. 08. 1929
28. 03. 01	Greuner-Strobel Marianne Altersheim Aeuli	17. 05. 1919
30. 03. 01	Ekinci-Özen Sadiye Bahnhofstrasse 38	16. 03. 1956
4. 04. 01	Zogg-Ackermann Katharina Weidweg 55	14. 08. 1914
8. 04. 01	Moser-Russi Annemarie Turnhallenstrasse 15	5. 05. 1950
9. 04. 01	Rohrer-Mäder Georg Werdenbergstrasse 33	3. 10. 1924
9. 04. 01	Gantenbein Christian Churerstrasse 82	14. 03. 1952
16. 04. 01	Rhyner-Saxer Hans Churerstrasse 93	30. 03. 1914
29. 04. 01	Nef-Streit Ursula Moos 1	21. 02. 1924
6. 05. 01	Saxer-Grass Lucie Kornstrasse 10	7. 02. 1930
10. 05. 01	Reitenauer Günther Alberweg 1	4. 10. 1938
11. 05. 01	Vetsch-Moor Werner Alvierstrasse 1	27. 07. 1928
25. 05. 01	Costanzia di Costigliole Luigi Arinweg 3	25. 02. 1922
28. 05. 01	Schwendener-Schwendener Chr. Bäckereistrasse 2	28. 03. 1925
5. 06. 01	Rothenberger-Engler Andreas Untere Gasse 9A	1. 02. 1933
9. 06. 01	Previtali Giuseppe Grünaustrasse 9	30. 12. 1901
11. 06. 01	Vetsch-Senn Martha Heldaustrasse 46	1. 01. 1920
27. 06. 01	Müller-Hess Johannes Gärtlistrasse 14	15. 07. 1904
5. 07. 01	Schlegel-Rutz Leonhard Falknisstrasse 1	5. 05. 1907
6. 07. 01	Eggenberger-Stupp Anna Grünaustrasse 1	4. 12. 1908

Buchs

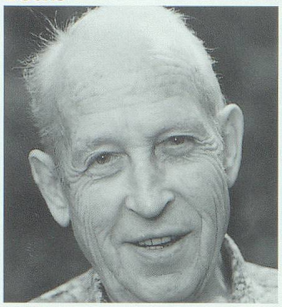
Kubik Adolf

Rohrer-Mäder Margrith

Rohrer Georg

Buchs

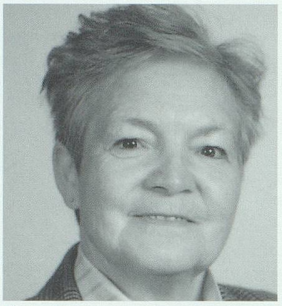
Saxer-Grass Lucie

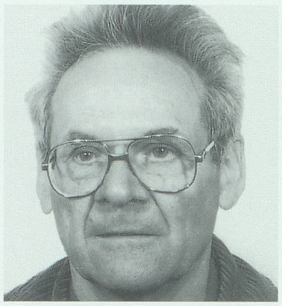
Vetsch Werner

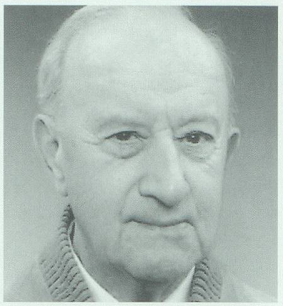
Costanzia di Costigliole Luigi

Buchs

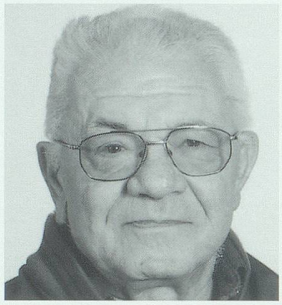
Schwendener Christian

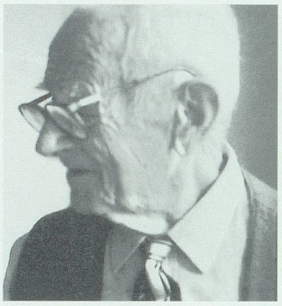
Schlegel Leonhard

Eggenberger-Stupp Anny

7. 07. 01	Rüesch-Locher Aloisa Volksgartenstrasse 47	19. 02. 1934
10. 07. 01	Rohrer-Gantenbein Hans Wiesenstrasse 5	9. 02. 1921
12. 07. 01	Looser-Hofmänner Nikolaus Werdenbergstrasse 33	16. 05. 1916
14. 07. 01	Egger-Bucher Ida Oberstüdtlistrasse 38	28. 05. 1934
23. 07. 01	Schlegel-Nigg Emil Groffeldstrasse 16	15. 09. 1917
26. 07. 01	Rothenberger-Roth Maria Lilienweg 10	17. 05. 1914
27. 07. 01	Schlegel-Tischhauser Katharina Alberweg 18	5. 10. 1928
30. 07. 01	Tamer-Schranz Josefine Grünaustrasse 21	23. 05. 1936
31. 07. 01	Baumgartner-Flütsch Anna Birkenaustrasse 4	8. 08. 1913
4. 08. 01	Eggenberger-Giger Bartholome Bühlstrasse 15	18. 06. 1913
12. 08. 01	Brunner-Frei Hanna Aeulistrasse 25	26. 10. 1910
16. 08. 01	Nigg-Schwager Klara Arinweg 11	21. 04. 1911
17. 08. 01	Berger-Risch Nina Kreuzgasse 9	20. 03. 1918
25. 08. 01	Saluz-Zindel Erwin Wiedenstrasse 7	23. 01. 1921
3. 09. 01	Schwendener-Unterluggauer Ulrike St.Gallerstrasse 38	29. 09. 1938
8. 09. 01	Toldo-Willi Johanna Erlenweg 2	26. 11. 1915
12. 09. 01	Tinner-Senn Christian Churerstrasse 140	15. 07. 1926
13. 09. 01	Rohrer-Schärer Johannes Schönfeldstrasse 20	19. 09. 1922
14. 09. 01	Gorgevic-Alkiviadis Yanoula Schönfeldstrasse 7	1. 10. 1916

Grabs

25. 09. 00	Gantenbein Andreas Hinterer Hof 2296	29. 01. 1938
25. 09. 00	Oberer-Schiess Bertha Boniweg 1	4. 10. 1915
28. 09. 00	Pfister-Broger Bertha Altersheim	29. 06. 1915
10. 10. 00	Isler-Bügler Otto Kirchbüntstrasse 19	29. 11. 1925
12. 10. 00	Mander-Bizzarro Renato Spitalstrasse 34	18. 01. 1934
2. 11. 00	Vetsch-Zogg Mathäus Stockengasse 18	19. 04. 1942

Buchs

Rohrer Hans

Egger-Bucher Ida

Schlegel-Tischhauser Käthi

Buchs

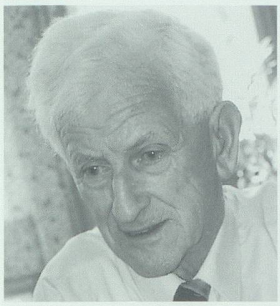

Eggenberger Barthli

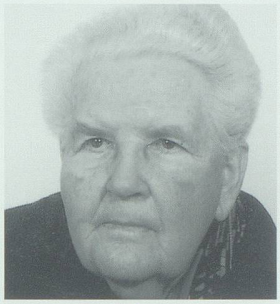

Berger-Risch Nina

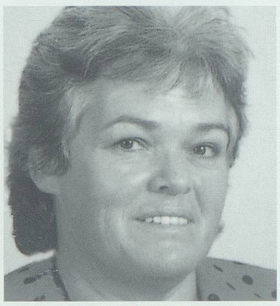

Schwendener-Unterluggauer Ulrike

Buchs

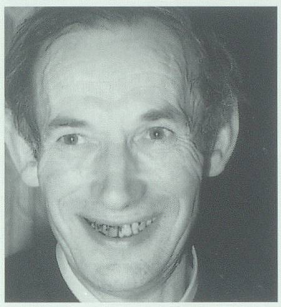

Tinner Christian

Grabs

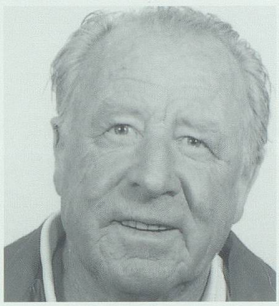

Vetsch Jakob

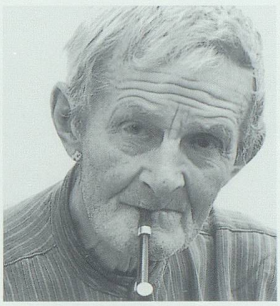

Eggenberger Christian

9. 11. 00 Schlegel-Eggenberger Katharina
Schalmenlitten 2375 14. 06. 1914
14. 11. 00 Hofmänner-Eggenberger Barbara
Marktweg 4 3. 03. 1918
7. 12. 00 Gantenbein-Stocker Johannes
St.Gallerstrasse 60 19. 12. 1923
11. 12. 00 Zweifel-Nussbaumer Walter
Marktweg 6 17. 01. 1933
16. 12. 00 Guignard-Vetsch Anna
Pflegeheim Werdenberg 14. 05. 1911
22. 12. 00 Steiner-Müntener Katharina
Altersheim 19. 12. 1921
25. 12. 00 Bicker-Messmer Alice
Sägengasse 2 22. 08. 1924
31. 12. 00 Lippuner-Stricker Ida
Limsergässli 16 13. 08. 1912
11. 01. 01 Gantenbein-Eggenberger Christian
Amasis 2573 10. 06. 1909
16. 01. 01 Eggenberger-Gantenbein Mathias
Lehnbach 2280 6. 04. 1913
27. 01. 01 Keller-Hiltebrand Karl
Schwanenweg 1 17. 09. 1913
11. 02. 01 Vetsch-Gantenbein Margaretha
Wiesenstrasse 10 27. 01. 1957
12. 02. 01 Schumacher-Zogg Elsbeth
Altersheim 10. 12. 1900
17. 02. 01 Lippuner-Segaya Kurt
Laufenbrunnenstr. 16 21. 06. 1943
18. 02. 01 Vetsch-Albertin Jakob
Göldiweg 9 31. 03. 1920
21. 02. 01 Eggenberger-Grässli Katharina
Städtli 4 8. 01. 1918
24. 02. 01 Eggenberger Margareth
Altersheim 25. 02. 1911
13. 03. 01 Nef-Tanner René
Rietstrasse 24 8. 10. 1940
28. 03. 01 Sigrist-Schocher Margot
Marktstrasse 9 26. 10. 1953
30. 03. 01 Frei-Biechler Elisabeth
Pflegeheim Werdenberg 23. 05. 1918
9. 04. 01 Baumann-Kaspar Kurt
Fabrikstrasse 21 18. 02. 1925
14. 04. 01 Eggenberger-Kaufmann Heinrich
Spitalstrasse 48 20. 10. 1921
14. 04. 01 Hofmänner-Vetsch Ida
Altersheim 8. 03. 1917
14. 04. 01 Wahl-Strub Daniela
Kreuzbergstrasse 9 8. 07. 1948
28. 04. 01 Eggenberger Agatha
Staatsstrasse 56 31. 08. 1924
5. 05. 01 Eggenberger-Eggenberger Christian
Rühi 2553 8. 10. 1907
5. 05. 01 Eggenberger-Gantenbein Ursula
Banholz-Staudnerb. 28. 10. 1911
18. 05. 01 Raffainer-Eggenberger Ulrich
Staudenstrasse 13 13. 09. 1918
3. 06. 01 Bacchini Jon
Egg 1476 23. 10. 1970
8. 06. 01 Bernegger-Nef Katharina
Geisseggweg 2 29. 12. 1907
19. 06. 01 Lippuner-Gantenbein Heinrich
Lehn 2291 2. 02. 1910
4. 07. 01 Holder-Waldhauer Anita
Tränkeweg 1 30. 04. 1933
12. 07. 01 Koudelak-Macura Bohumil
Pflegeheim Werdenberg 19. 08. 1923
27. 07. 01 Hartmann-Sereinig Christian
Altersheim 9. 03. 1925
28. 07. 01 Vetsch-Hunziker Anna
Werdenstrasse 74 30. 08. 1920
2. 09. 01 Grellmann-Kuster Babetta
Storchenbadstrasse 5 15. 08. 1916
11. 09. 01 Vetsch-Gabathuler Johannes
Städtli 9 6. 07. 1917
15. 09. 01 Gasenzer-Stricker David
First 2433 8. 02. 1931

Gams

8. 12. 00 Kaiser Joseph Michael
Hültsch 15. 05. 1944
17. 12. 00 Gantenbein Niklaus
Gartis 11. 08. 1913
1. 02. 01 Dürr Erwin Karl
Widem 10. 09. 1925
6. 02. 01 Pohl-Weinert Ruth Maria Franziska
Schönenberg 7. 02. 1913
10. 02. 01 Wenk Alois
Büel 18. 03. 1954
13. 02. 01 Meli Franz Walter
Alterswohnheim Möösli 3. 07. 1934
19. 02. 01 Hardegger-Züfle Marianna
Hültsch 15. 09. 1948
17. 03. 01 Lenherr-Albrecht Anna Maria
Unterhueb 17. 12. 1920
23. 03. 01 Kaiser Elisabetha
Bütz 1. 07. 1915
17. 04. 01 Bollhalder-Hasler Rosa
Matten 30. 04. 1924
17. 04. 01 Dürr Martin Anton
Stockenmaad 23. 03. 1921
18. 04. 01 Schöb-Hofstetter Ursula
Kretzibach 24. 11. 1934
20. 04. 01 Sutter-Meyer Klara Anna
Widen 27. 01. 1953
16. 05. 01 Hardegger-Rütti Rosa Maria
Lungalid 12. 10. 1930
18. 05. 01 Kaiser-Schöb Angelina Rosa
Unterfelsbach 27. 01. 1933
4. 06. 01 Mohr Heinz
Widen 11. 05. 1926
19. 06. 01 Lenherr Johann Anton
Bad 8. 01. 1920
7. 07. 01 Lenherr Ernst Josef
Rotenberg 18. 09. 1921
12. 07. 01 Lenherr Joseph
Marktplatz 24. 05. 1925
24. 07. 01 John-Rüffler Friedlinde
Alterswohnheim Möösli 10. 03. 1928
2. 08. 01 Lenherr Josef
Widen 28. 09. 1936
17. 08. 01 Haldner-Stoop Maria Rosa
Madrusen 28. 11. 1922
18. 08. 01 Dürr-Kobler Maria Martha
Hof 21. 02. 1912
10. 09. 01 Koch-Huber Maria Ursula
Gasenzen 19. 12. 1911

Gams

Kaiser-Schöb Angelina

John-Rüffler Linda

Haltner-Stoop Rösli

Salez

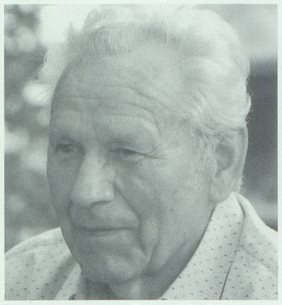
Keller Hans

Sax

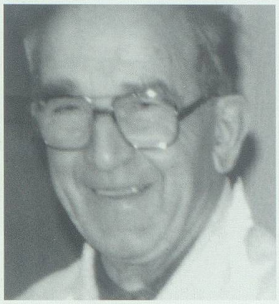
Heeb Friedrich

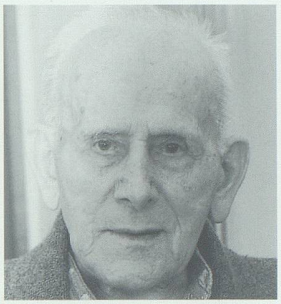
Müller Jakob

Sax

Bernegger Alfred

Frümsen

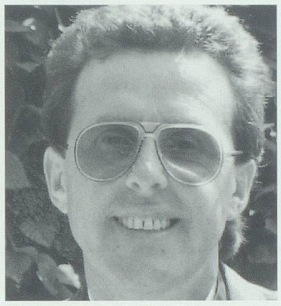
Buff Jakob

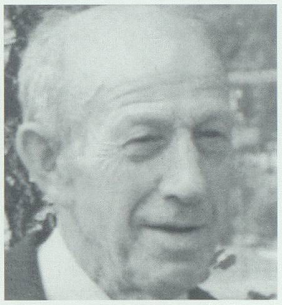
Hanselmann Peter

Frümsen

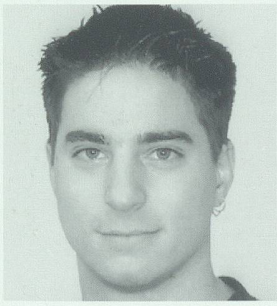
Pfranger Michel

Sennwald

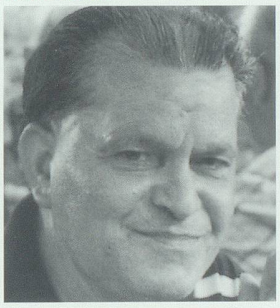
Colella Antonio

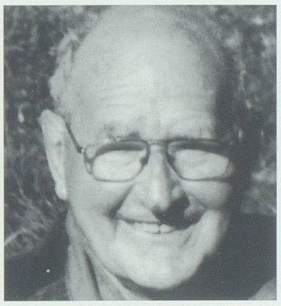
Roduner Heinrich

Salez

25. 09. 00	Huber Christian beim Löwen	14. 10. 1926
25. 09. 00	Bertrams Gottfried Fritz Quellstrasse	19. 07. 1923
15. 11. 00	Inhelder Erwin Heinrich Wingertstrasse	22. 06. 1931
27. 01. 01	Keller Hans Oberdorf	22. 11. 1910
16. 04. 01	Ungricht Johannes Gartis	4. 08. 1910
29. 04. 01	Graf Johann Baptist Bongert	10. 06. 1924

Sax

26. 10. 00	Heeb Friedrich Farnen	21. 10. 1913
7. 02. 01	Düsel Christian Oberfarnen	7. 08. 1933
8. 03. 01	Müller Jakob Dreieck	30. 01. 1912
31. 03. 01	Mock-Sprecher Frieda Rangg	19. 12. 1930
21. 04. 01	Bernegger Alfred Bündt	18. 11. 1924
6. 08. 01	Müller Andreas Haldenhüser	21. 04. 1933

Frümsen

22. 01. 01	Buff Jakob Wingert	5. 02. 1956
10. 04. 01	Göldi Hans Hohlengasse	17. 05. 1922
11. 04. 01	Hanselmann Peter Grütt	27. 09. 1923
1. 05. 01	Pfranger Michel Amalervenstrasse	2. 11. 1979

Haag

5. 02. 01	Hagmann Erika Salezerstrasse	19. 07. 1935

Sennwald

21. 10. 00	Müller-Rüdisühli Lydia Äugstisriet	27. 01. 1914
1. 11. 00	Tobler-Rhiner Martha Läui	16. 10. 1918
15. 01. 01	Rüdisühli-Klee Margaritha Läui	29. 07. 1916
15. 01. 01	Rüdisühli Walter Lienzigfeld	13. 03. 1920
31. 01. 01	Werder-Heeb Maria Louisa Läui	1. 10. 1928
27. 02. 01	Reichmuth-Bisquolm Maria Barbara Altersheim	8. 02. 1918
7. 03. 01	Colella Antonio Neudorf	21. 11. 1939
21. 03. 01	Frick Hans Läui	11. 05. 1912
17. 04. 01	Roduner Heinrich Läui	27. 02. 1925
9. 05. 01	Heeb Werner Staatsstrasse	1. 07. 1943
3. 06. 01	Bernegger-Rusch Lilly Neudorf	11. 01. 1921
30. 07. 01	Kollegger Erwin Neudorf	14. 04. 1935
4. 08. 01	Werder Johann Altersheim	2. 01. 1931
31. 08. 01	Meissner-Neumann Gisela Charlotte Zil	18. 07. 1942
2. 09. 01	Wüst Erwin Paul Lienzigfeld	20. 02. 1942

Quellen

Zivilstandsämter der Werdenberger Gemeinden.

Farbbilder

Hans Jakob Reich, Salez.