Objekttyp: **Advertising**

Zeitschrift: **Werdenberger Jahrbuch : Beiträge zu Geschichte und Kultur der Gemeinden Wartau, Sevelen, Buchs, Grabs, Gams und Sennwald**

Band (Jahr): **15 (2002)**

PDF erstellt am: **19.05.2024**

Nutzungsbedingungen

Die ETH-Bibliothek ist Anbieterin der digitalisierten Zeitschriften. Sie besitzt keine Urheberrechte an den Inhalten der Zeitschriften. Die Rechte liegen in der Regel bei den Herausgebern.
Die auf der Plattform e-periodica veröffentlichten Dokumente stehen für nicht-kommerzielle Zwecke in Lehre und Forschung sowie für die private Nutzung frei zur Verfügung. Einzelne Dateien oder Ausdrucke aus diesem Angebot können zusammen mit diesen Nutzungsbedingungen und den korrekten Herkunftsbezeichnungen weitergegeben werden.
Das Veröffentlichen von Bildern in Print- und Online-Publikationen ist nur mit vorheriger Genehmigung der Rechteinhaber erlaubt. Die systematische Speicherung von Teilen des elektronischen Angebots auf anderen Servern bedarf ebenfalls des schriftlichen Einverständnisses der Rechteinhaber.

Haftungsausschluss

Alle Angaben erfolgen ohne Gewähr für Vollständigkeit oder Richtigkeit. Es wird keine Haftung übernommen für Schäden durch die Verwendung von Informationen aus diesem Online-Angebot oder durch das Fehlen von Informationen. Dies gilt auch für Inhalte Dritter, die über dieses Angebot zugänglich sind.

Ein Dienst der *ETH-Bibliothek*
ETH Zürich, Rämistrasse 101, 8092 Zürich, Schweiz, www.library.ethz.ch

http://www.e-periodica.ch

Café
Konditorei
Egli
Buchs SG
756 11 43

Pralinés,
immer ein
beliebtes
Geschenk

Publicitas

Wir sind für Sie da.
Auch online.
www.inserate-agentur.li

Ihre Publicitas im
Fürstentum Liechtenstein!

Ihr Reisebüro ... in Buchs
20 Jahre GRAF
1977 - 1997
Churerstrasse 188
Postfach
9471 Buchs SG 3
Tel.081/756 31 31
Fax.081/756 74 54

BIOTHERM
Gerda Spillmann
SWISS COSMETICS

SANS SOUCIS
Kompetenz für Schönheit

Drei Spitzenprodukte
für Ihre Schönheit
Fachliche Beratung

exklusiv bei
Teggenberger
DROGERIE
UND KRÄUTERHAUS
9470 BUCHS

Telefon 081/ 756 18 69

City Buchs Immobilien AG

- Bahnhofstrasse 9470 Buchs
- Tel. 081 750 02 50 Fax 081 750 02 51
- info@citybuchs.ch www.citybuchs.ch

Konstantes Angebot von:

- Mietwohnungen
- Stockwerkeigentumswohnungen
- Verkaufslokalitäten
- Büro-/Praxisräumlichkeiten
- Bauparzellen

Wir empfehlen uns für:

- Bau von Geschäftshäusern im GU
- Erstellen von Industrieanlagen
- Planung/Realisierung von Grossüberbauten

Immobilientreuhand und -beratung:

- Kauf – Verkauf – Vermittlung
- Vertragswesen (Miet- und Pachtverträge, Nutzniessung, Dienstbarkeit usw.)
- Finanzierung
- Erbschaft/Güterrecht
- Verwaltung Ihrer Miet- und Stockwerkeigentumsliegenschaft

City Buchs Immobilien AG · 9470 Buchs

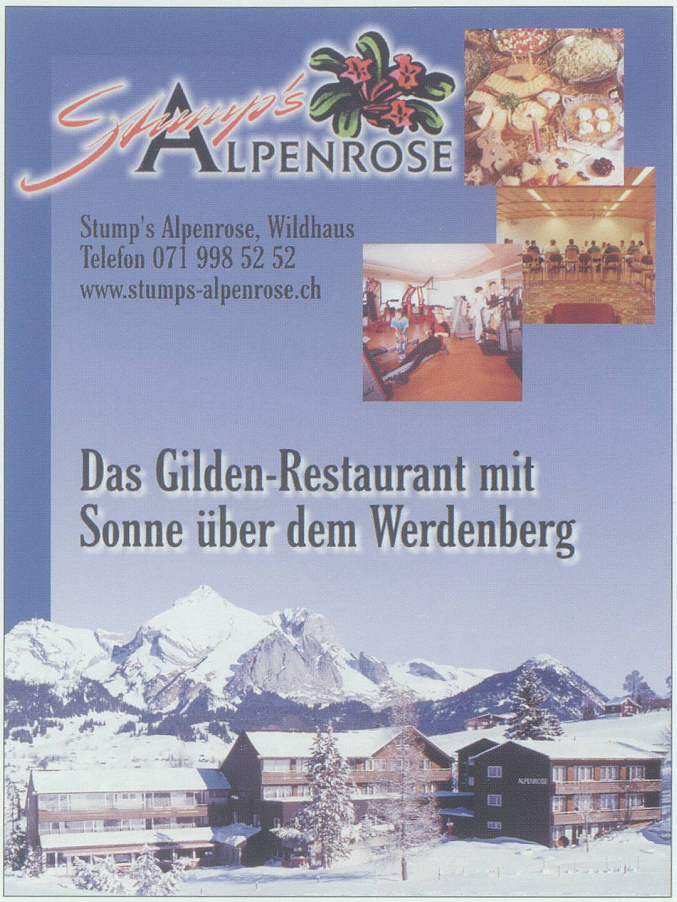

Rutz AG

SCHUHHAUS, 9470 BUCHS
Tel. 081 / 756 15 39

Wir Lieben die Markenschuhe von Rutz

100% WIR auf sämtliche Artikel

... An der St.Gallerstrasse 1
Buchs (ehemals Volksbank)

Die KELAG-Gruppe

KELAG

ISO 9001/EN 729-2

KELAG AG
CH-9466 Sennwald
Tel. +41-81-750 41 50
Fax +41-81-750 41 51
www.kelag-ag.ch
kelag@kelag-ag.ch

BONTEC AG
Beratung und Entwicklung von ARA-Ausrüstungen
WBK-Strasse
CH-9466 Sennwald
Tel. +41/55-282 38 80
Fax +41/55-282 42 88
e-mail: bontec@bontec-ag.ch

Cowa Remscheid GmbH
Leverkuser Strasse 65
D-42862 Remscheid-Lennep
Tel. +49-21 91 67-21 40
Fax +49-21 91 67-21 41
e-mail: cowa@cowaremscheid.com

Montagen AG
Fährhüttenstrasse 13
CH-9477 Trübbach
Tel. +41 81-783 31 00
Fax +41 81-783 17 90
e-mail: admin.montagen@catv.rol.ch

Engineering · Anlagenbau · Rohrleitungsbau · Behälterbau
Apparatebau · Umwelttechnik · Stahlwasserbau · Stahlbau
Industriemontagen

Wasser- und
Elektrizitätsversorgung
Gemeinschaftsantenne
Elektrofachgeschäft
Elektroplanung
Installation, Service

9471 Buchs SG
Grünaustrasse 31
Telefon 081 755 44 33

EWB

www.ewbuchs.ch
Wasser- und Elektrizitätswerk der Gemeinde Buchs

Volg

Grabs + Gams

Unsere Filialen:

Stauden
Grabserberg
Azmoos
Gasenzen
Sax
Sennwald

Frisch und fründlich

In- und Auslandumzüge,
Möbellagerhaus,
Möbellift,
Geschäftsumzüge,
Verpackungsmaterial
und vieles mehr…

Rufen Sie uns an:

VETSCH & KOLLER

UMZÜGE AG

Moosweg 8a • 9470 Buchs
Tel. 081 / 756 48 48 • Fax 081 / 756 75 66
E-mail: umzuege@spectraweb.ch

Fachmännische Beratung

24-Stunden-Service

WUETTLER

Sanitär + Heizung AG
Kirchgasse 6 9472 Grabs
Telefon 081/771 33 66
Telefax 081/771 43 74

Sanitär Heizung

Zweigstelle: CH-9470 Buchs
Filiale: CH-9658 Wildhaus

Ihr Ferien- und Ausflugsziel

Gipfelhütte Alvier

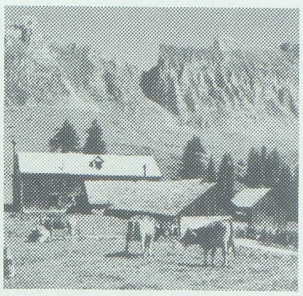

Berghaus Strahlrüfi

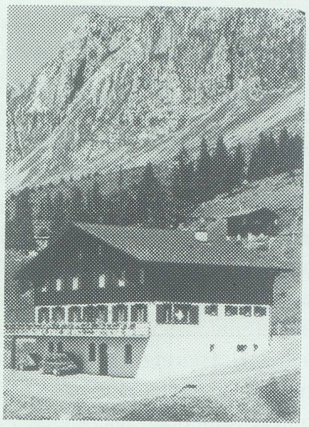

Berghaus Palfries

Gipfelhütte Alvier
2345 m ü. M. Touristenlager für ca. 25 Personen
Tel. 079 / 681 81 82

Berghaus Strahlrüfi
31 Betten, Tel. 081 / 783 11 60

Berghaus Palfries
30 Betten/fl. Warm- und Kaltwasser, 4 Touristenlager für ca. 80 Personen.
Grosse Sonnenterrasse
Tel. 081 / 783 12 24
Fax 081 / 783 31 06

Günstige Vollpensionspreise
(offen von Juni bis November)

Ausser Saison:
9478 Azmoos
Tel. 081 / 783 26 74
Fax 081 / 740 22 81
www.palfries.ch
palfries.ch@bluewin.ch

Elsbeth und Köbi Frey

Üsers Radio

RADIO Ri 99.1 91.8 99.4 100.8

dr Begleiter fürs ganz Johr

Geschenkartikel:
Schwimmkerzen, Murmeln, Badeperlen, Figurenseifen und viele andere tolle Ideen…

Accessoires:
Bademäntel, Frottierwäsche, Badeteppiche, Duschvorhänge, Strandtücher, Wäschekörbe und, und, und…

Kunsthandwerk:
Kerzenständer, Keramik, Gläser, Spiegel und noch mehr…

Sanitärbedarf:
Spiegelleuchten, Spiegelschränke, Duschtrennwände, Brausen, Decor-WC-Deckel, Garnituren, Armaturen, Apparate, Wasch- und Trockengeräte, Badezimmermöbel etc…

Raumheizungen:
Kaminöfen, Handtuchheizkörper und 1000 andere Dinge, die Sie einfach gesehen haben müssen…

il BAGNO
BADEDESIGN

Montag bis Freitag: 13.30 - 18.30 Uhr. Samstag: 9.00 - 12.00 Uhr
Bühlstrasse 2, 9470 Buchs, Telefon 081 / 756 31 22
Sanitärladen und Ausstellung.

wave
restaurant & bar
buchs/sg