Objekttyp: **TableOfContent**

Zeitschrift: **Werk, Bauen + Wohnen**

Band (Jahr): **99 (2012)**

Heft 10: **et cetera ; Massstabssprünge = Des sauts d'échelle = Jumps in scale**

PDF erstellt am: **29.04.2024**

Nutzungsbedingungen

Die ETH-Bibliothek ist Anbieterin der digitalisierten Zeitschriften. Sie besitzt keine Urheberrechte an den Inhalten der Zeitschriften. Die Rechte liegen in der Regel bei den Herausgebern.
Die auf der Plattform e-periodica veröffentlichten Dokumente stehen für nicht-kommerzielle Zwecke in Lehre und Forschung sowie für die private Nutzung frei zur Verfügung. Einzelne Dateien oder Ausdrucke aus diesem Angebot können zusammen mit diesen Nutzungsbedingungen und den korrekten Herkunftsbezeichnungen weitergegeben werden.
Das Veröffentlichen von Bildern in Print- und Online-Publikationen ist nur mit vorheriger Genehmigung der Rechteinhaber erlaubt. Die systematische Speicherung von Teilen des elektronischen Angebots auf anderen Servern bedarf ebenfalls des schriftlichen Einverständnisses der Rechteinhaber.

Haftungsausschluss

Alle Angaben erfolgen ohne Gewähr für Vollständigkeit oder Richtigkeit. Es wird keine Haftung übernommen für Schäden durch die Verwendung von Informationen aus diesem Online-Angebot oder durch das Fehlen von Informationen. Dies gilt auch für Inhalte Dritter, die über dieses Angebot zugänglich sind.

Ein Dienst der *ETH-Bibliothek*
ETH Zürich, Rämistrasse 101, 8092 Zürich, Schweiz, www.library.ethz.ch

http://www.e-periodica.ch

4

24

32

40

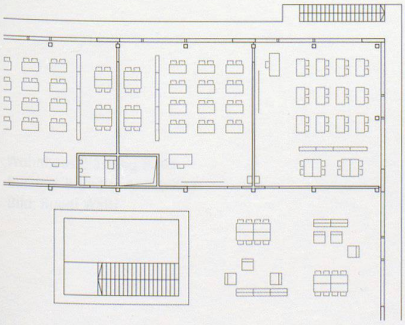

50

et cetera: Massstabssprünge

3 Editorial

4 Daniel Kurz
Urbaner Massstab Neue Wohnsiedlungen in Zürich

16 **Zeit festhalten** Heinrich Helfenstein im Gespräch mit Tibor Joanelly und Roland Züger

24 Paul Vermeulen
Picknick bei der Marmorkirche Ein Neubau von Tony Fretton Architects in Kopenhagen

32 Klaus Jürgen Bauer
Ausweitung der Kunstzone Umgestaltung des 20er Hauses zum 21er Haus durch Adolf Krischanitz in Wien

40 Robert Walker
Der Wolkenbügel von Freiburg Gastspielhaus «Equilibre» von Jean-Pierre Dürig

Avec des résumés en français à la fin des articles
With English summaries at the end of the articles

Forum

47 Orte: Valentin Carron
48 Material: Putz als gespritzter Stein
50 Wettbewerb: Primarschule Riethüsli St. Gallen
54 Zum werk-material: Kompetenzzentrum Automobiltechnik in Winterthur von Walser Zumbrunn Wäckerli Architektur und CEI 3 in Yverdon-les-Bains von Bauzeit Architekten
58 Umbauten: Volkshaus Basel von Herzog & de Meuron
61 Innenarchitektur: Architektur mit Fachplanung Farbe
63 Bücher: Ein Vademecum zu den Villen des Andrea Palladio
65 Ausstellung: Die Postmoderne im Nationalmuseum
68 bauen + rechnen: Stadtentwicklung und die Wichtigkeit von Visionen
70 bauen + rechten: Zum Mass zulässiger Nachbarimmissionen
72 Ausstellungen
74 Neuerscheinungen | Veranstaltungen
75 Produkte
76 Vorschau | Impressum

werk-material

ARGE Walser Zumbrunn Wäckerli Architektur GmbH und Weiss & Schmid Partner Architekten, Winterthur;
Schweizerische Technische Fachschule, Kompetenzzentrum Automobiltechnik, Winterthur, ZH
bauzeit architekten gmbh, Bienne; CEI 3 Centre d'Entreprise et d'Innovation, Yverdon-les-Bains, VD