Objekttyp: **TableOfContent**

Zeitschrift: **Werk, Bauen + Wohnen**

Band (Jahr): **99 (2012)**

Heft 6: **et cetera ; Staufer & Hasler**

PDF erstellt am: **29.04.2024**

Nutzungsbedingungen

Die ETH-Bibliothek ist Anbieterin der digitalisierten Zeitschriften. Sie besitzt keine Urheberrechte an den Inhalten der Zeitschriften. Die Rechte liegen in der Regel bei den Herausgebern.
Die auf der Plattform e-periodica veröffentlichten Dokumente stehen für nicht-kommerzielle Zwecke in Lehre und Forschung sowie für die private Nutzung frei zur Verfügung. Einzelne Dateien oder Ausdrucke aus diesem Angebot können zusammen mit diesen Nutzungsbedingungen und den korrekten Herkunftsbezeichnungen weitergegeben werden.
Das Veröffentlichen von Bildern in Print- und Online-Publikationen ist nur mit vorheriger Genehmigung der Rechteinhaber erlaubt. Die systematische Speicherung von Teilen des elektronischen Angebots auf anderen Servern bedarf ebenfalls des schriftlichen Einverständnisses der Rechteinhaber.

Haftungsausschluss

Alle Angaben erfolgen ohne Gewähr für Vollständigkeit oder Richtigkeit. Es wird keine Haftung übernommen für Schäden durch die Verwendung von Informationen aus diesem Online-Angebot oder durch das Fehlen von Informationen. Dies gilt auch für Inhalte Dritter, die über dieses Angebot zugänglich sind.

Ein Dienst der *ETH-Bibliothek*
ETH Zürich, Rämistrasse 101, 8092 Zürich, Schweiz, www.library.ethz.ch

http://www.e-periodica.ch

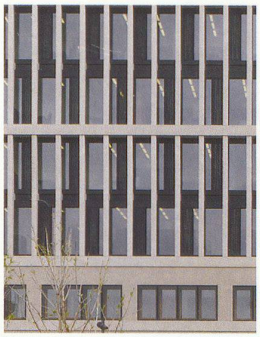

4

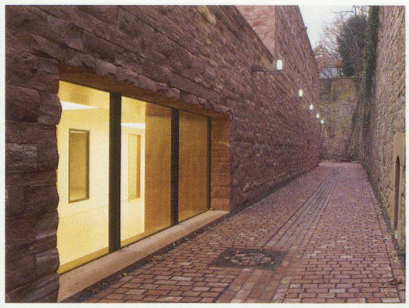

14

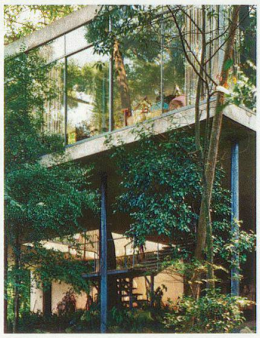

22

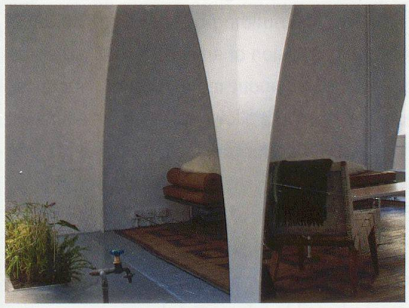

38

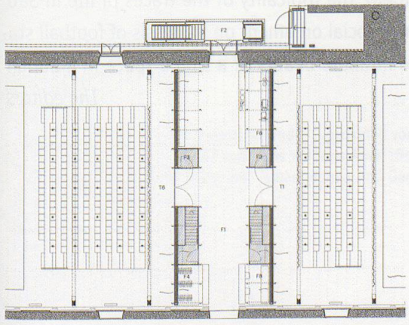

48

et cetera Staufer & Hasler

3 Editorial

4 Roland Züger
Leuchtturm des Föderalismus Bundesverwaltungsgericht in St. Gallen von Staufer & Hasler Architekten

14 Christian Marquart
Verschleissfreie Romantik Das Besucherzentrum für das Heidelberger Schloss von Max Dudler

22 Olivia de Oliveira
Haus auf dem Sprung Die Casa de Vidro in São Paulo von Lina Bo Bardi

30 Eva Stricker
Festapparate Die Fussballstadien in Thun und Luzern von pool Architekten sowie von Daniele Marques und Iwan Bühler

38 Martin Bühler
Dinge Über die doppelte Natur des Raums

Avec des résumés en français à la fin des articles
With english summaries at the end of the articles

Forum

45 Orte: Heidi Witzig
46 Material: Ein tierischer Werkstoff im Innenausbau
48 Wettbewerb: Umnutzung Reithalle zur Aargauer Bühne in Aarau
52 Zum werk-material: Primarschule in Ennetbaden von Stoos Architekten und Primarschule in Vollèges von Savioz Fabrizzi architectes
55 Umbau: Dreifamilienhaus in Luzern durch Gut Deubelbeiss Architekten
58 Innenarchitektur: Eileen Grays Haus E1027 als Bühnenbild von Anna Viebrock
60 Buch: Eine neue Studie über die Architekturschule von São Paulo
63 Ausstellung: «Baumeister der Revolution» im Berliner Martin-Gropius-Bau
65 Bauten: Dorfladen in Trüllikon von Schmid Schärer Architekten
67 In eigener Sache: Dr. Daniel Kurz wird Chefredaktor von werk, bauen + wohnen
68 Nachruf: Bruno Giacometti 1907–2012
70 bauen + rechten: Zusatzarbeiten und Schriftlichkeit
71 Ausstellungen
73 Neuerscheinungen | Veranstaltungen
74 Produkte
76 Vorschau | Impressum

werk-material

Savioz Fabrizzi Architectes + Meyer, Sion: Ecole primaire, Vollèges, VS
Stoos Architekten, Brugg: Schulanlage Grendel, Ennetbaden, AG