Objekttyp: **Advertising**

Zeitschrift: **Werk, Bauen + Wohnen**

Band (Jahr): **92 (2005)**

Heft 6: **Beliebte Orte = Lieux prisés = Popular places**

PDF erstellt am: **16.05.2024**

Nutzungsbedingungen

Die ETH-Bibliothek ist Anbieterin der digitalisierten Zeitschriften. Sie besitzt keine Urheberrechte an den Inhalten der Zeitschriften. Die Rechte liegen in der Regel bei den Herausgebern.
Die auf der Plattform e-periodica veröffentlichten Dokumente stehen für nicht-kommerzielle Zwecke in Lehre und Forschung sowie für die private Nutzung frei zur Verfügung. Einzelne Dateien oder Ausdrucke aus diesem Angebot können zusammen mit diesen Nutzungsbedingungen und den korrekten Herkunftsbezeichnungen weitergegeben werden.
Das Veröffentlichen von Bildern in Print- und Online-Publikationen ist nur mit vorheriger Genehmigung der Rechteinhaber erlaubt. Die systematische Speicherung von Teilen des elektronischen Angebots auf anderen Servern bedarf ebenfalls des schriftlichen Einverständnisses der Rechteinhaber.

Haftungsausschluss

Alle Angaben erfolgen ohne Gewähr für Vollständigkeit oder Richtigkeit. Es wird keine Haftung übernommen für Schäden durch die Verwendung von Informationen aus diesem Online-Angebot oder durch das Fehlen von Informationen. Dies gilt auch für Inhalte Dritter, die über dieses Angebot zugänglich sind.

Ein Dienst der *ETH-Bibliothek*
ETH Zürich, Rämistrasse 101, 8092 Zürich, Schweiz, www.library.ethz.ch

http://www.e-periodica.ch

Ladenbau mit Präzision.

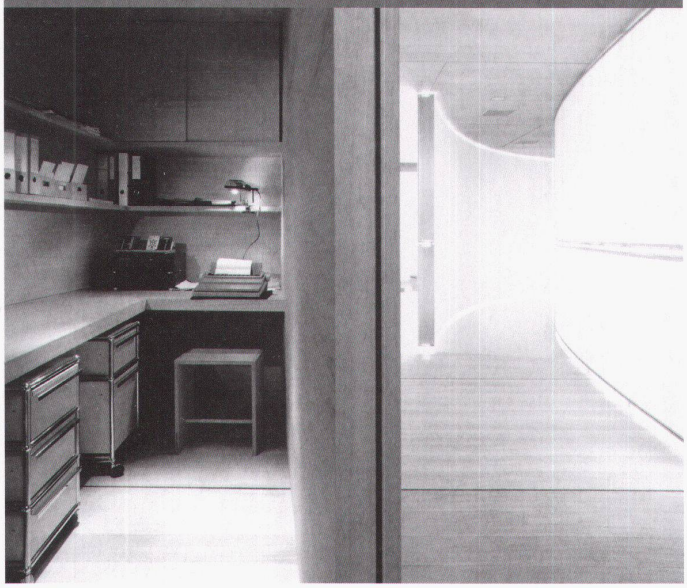

BALTENSPERGER
Raumgestaltung

Schreinerei	**BALTENSPERGER AG**
Küchen	**Zürichstrasse 1**
Ladenbau	**CH-8180 Bülach**
Parkett	**Tel. 01 872 52 72**
Möbel	**Fax 01 872 52 82**
Innenausbau	**info@baltensperger-ag.ch**
Innenarchitektur	**www.baltensperger-ag.ch**

LICHT | LUMIÈRE

tulux

SPIN dezent wirkungsvoll

TULUX AG
LICHT.LUMIÈRE
TÖDISTRASSE 4
CH-8856 TUGGEN
TELEFON +41 (0)55 465 60 00
TELEFAX +41 (0)55 465 60 01
WWW.TULUX.CH

Ventilatoren

Minilüfter

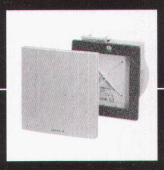
Einrohrventilatoren

Deckenventilatoren

Xpelair

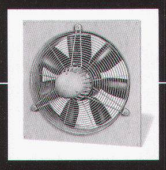
Axialventilatoren

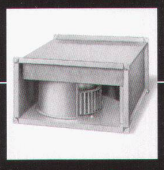
Radialventilatoren

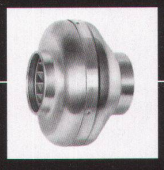

Dachventilatoren

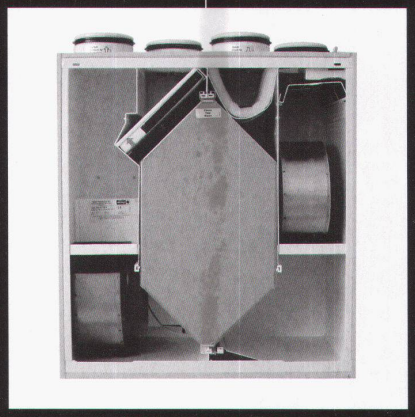
KWL-Lüftungssystem

Xpelair Helios extrair
Helios Ventilatoren AG
Lufttechnik

Helios Ventilatoren AG · Steinackerstrasse 36 · 8902 Urdorf · Telefon 044 -735 36 36 · Fax 044 -735 36 37 · info@helios.ch · www.helios.ch

Stand der Dinge
Wohnen in Schaffhausen
Veranstaltungen
des ETH-Wohnforums
am 9., 16. und 23.6.
Schaffhausen und Neuhausen
www.arch.ethz.ch

Office Building
Buchvernissage mit Hadi Teherani
14.6., ab 18.00 Uhr
Brüttisellen, Zingg-Lamprecht
www.zingg-lamprecht.ch

Werkberichte «Festival des Raums»
16.6.: Gottfried und Paul Böhm, Köln
20.00 Uhr, Freiburg, E-Werk
23.6.: Jacques Herzog, Basel
20.00 Uhr, Freiburg, Universität
Architekturforum Freiburg
www.akbw.de

Zwischen Bild und Realität
Vortragsreihe des Dep. Architektur
21.6., 18.00 Uhr: Peter Zumthor,
Architekt Haldenstein
ETH Hönggerberg, Zürich, HIL, Raum E4
www.arch.ethz.ch

Beton 05
Preisverleihung/Vernissage
22.6., 18.00 Uhr
Zürich, ETH Hönggerberg
www.gta-arch.ethz.ch

Vortragsreihe HSB Burgdorf
23.6. Momoyo Kaijima, Tokio
Atelier Bow-Wow
Burgdorf, HSB, Auditorium, 18.00 Uhr
www.architekturinburgdorf.ch

Architekturgespräche Luzern
Hotel Zukunft
24./25.6.
KKL, Luzern
www.architecturetalks.org

179 x Raum erleben in Bayern
10 Jahre Architektouren
25./26.6.
www.byak.de

Urbanism – The Principles of Placemaking
Jahreskonferenz der RIBA 1./2.7.
(Architekturführungen 30.6.–3.7.)
Bristol
www.riba.com

XXII. World Architecture Congress UIA
3.–7.7.
Istanbul
www.uia2005istanbul.org

Internationale Sommerakademie
für Bildende Kunst Salzburg
18.7.–27.8.
www.summeracademy.at

Architecture + Art
New visions, new strategies
2nd International Alvar Aalto
Conference on Research of Modern
Architecture
12.–14.8.
Universität Jyväskylä
www.alvaraalto.fi