Objekttyp: **TableOfContent**

Zeitschrift: **Werk, Bauen + Wohnen**

Band (Jahr): **90 (2003)**

Heft 4: **et cetera**

PDF erstellt am: **24.05.2024**

**Nutzungsbedingungen**

Die ETH-Bibliothek ist Anbieterin der digitalisierten Zeitschriften. Sie besitzt keine Urheberrechte an den Inhalten der Zeitschriften. Die Rechte liegen in der Regel bei den Herausgebern.
Die auf der Plattform e-periodica veröffentlichten Dokumente stehen für nicht-kommerzielle Zwecke in Lehre und Forschung sowie für die private Nutzung frei zur Verfügung. Einzelne Dateien oder Ausdrucke aus diesem Angebot können zusammen mit diesen Nutzungsbedingungen und den korrekten Herkunftsbezeichnungen weitergegeben werden.
Das Veröffentlichen von Bildern in Print- und Online-Publikationen ist nur mit vorheriger Genehmigung der Rechteinhaber erlaubt. Die systematische Speicherung von Teilen des elektronischen Angebots auf anderen Servern bedarf ebenfalls des schriftlichen Einverständnisses der Rechteinhaber.

**Haftungsausschluss**

Alle Angaben erfolgen ohne Gewähr für Vollständigkeit oder Richtigkeit. Es wird keine Haftung übernommen für Schäden durch die Verwendung von Informationen aus diesem Online-Angebot oder durch das Fehlen von Informationen. Dies gilt auch für Inhalte Dritter, die über dieses Angebot zugänglich sind.

Ein Dienst der *ETH-Bibliothek*
ETH Zürich, Rämistrasse 101, 8092 Zürich, Schweiz, www.library.ethz.ch

**http://www.e-periodica.ch**

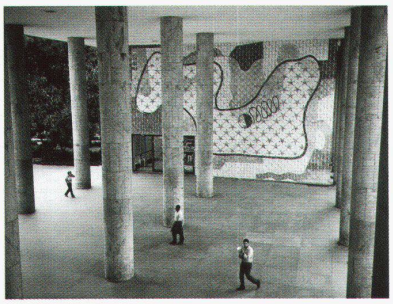
4

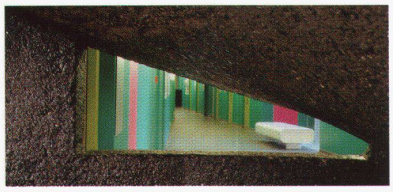
20

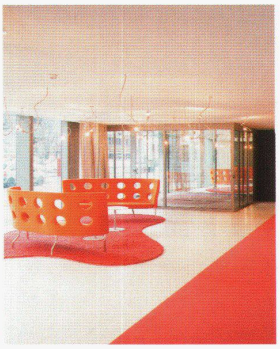
28

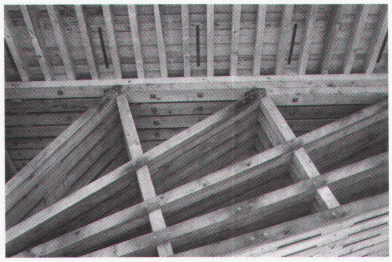
44

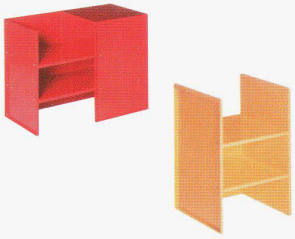
66

## et cetera


2 **Editorial**

4 Annette Spiro
**Offene Räume in São Paulo**

14 Andrea Deplazes
**Glückliche brasilianische Moderne!** São Paulo im Mai 2002: ein Reisebericht

20 Philipp Esch
**Cinderella** Laban Dance Centre London, Herzog & de Meuron

28 Rahel Marti
**Prestigeobjekte** Jüngling & Hagmann in Chur, Bearth & Deplazes in Landquart, A/G/P/S Architecture und B.E.R.G. Architekten in Wallisellen

38 Nott Caviezel
**Eigenständig eingepasst** Ein Geschäftshaus von Graber · Pulver Architekten in Biel

44 Martin Tschanz
**Brücke und Ort** Zur Glennerbrücke in Peiden Bad von Conzett, Bronzini, Gartmann

50 Karl Haglund
**Die Zakim Bridge: Bostons neue Nordzufahrt**


## Forum


57 Kolumne: Ruth Schweikert
58 Wettbewerb: SüdPark Basel
61 Wettbewerb: Gross-Freiburg und seine Theaterprojekte
66 Innenarchitektur: Möbelmesse Köln
70 Die Architekten in der Schweiz: Neue Berufspraxis, neues Berufsbild
74 bauen + rechten
76 Aufruf: Das Tschechische Architekturarchiv bittet um Hilfe
76 Veranstaltungen | Architekturausstellungen
78 Firmennachrichten
80 Vorschau | Impressum


## werk-Material

ARGE A/G/P/S – B.E.R.G. Architekten: Businesspark Swing, Wallisellen
Bearth & Deplazes Architekten AG: ÖKK-Hauptsitz Ostschweiz, Landquart