Objekttyp: **Miscellaneous**

Zeitschrift: **Werk, Bauen + Wohnen**

Band (Jahr): **87 (2000)**

Heft 3: **De-Typologisierung**

PDF erstellt am: **15.05.2024**

Nutzungsbedingungen

Die ETH-Bibliothek ist Anbieterin der digitalisierten Zeitschriften. Sie besitzt keine Urheberrechte an den Inhalten der Zeitschriften. Die Rechte liegen in der Regel bei den Herausgebern.
Die auf der Plattform e-periodica veröffentlichten Dokumente stehen für nicht-kommerzielle Zwecke in Lehre und Forschung sowie für die private Nutzung frei zur Verfügung. Einzelne Dateien oder Ausdrucke aus diesem Angebot können zusammen mit diesen Nutzungsbedingungen und den korrekten Herkunftsbezeichnungen weitergegeben werden.
Das Veröffentlichen von Bildern in Print- und Online-Publikationen ist nur mit vorheriger Genehmigung der Rechteinhaber erlaubt. Die systematische Speicherung von Teilen des elektronischen Angebots auf anderen Servern bedarf ebenfalls des schriftlichen Einverständnisses der Rechteinhaber.

Haftungsausschluss

Alle Angaben erfolgen ohne Gewähr für Vollständigkeit oder Richtigkeit. Es wird keine Haftung übernommen für Schäden durch die Verwendung von Informationen aus diesem Online-Angebot oder durch das Fehlen von Informationen. Dies gilt auch für Inhalte Dritter, die über dieses Angebot zugänglich sind.

Ein Dienst der *ETH-Bibliothek*
ETH Zürich, Rämistrasse 101, 8092 Zürich, Schweiz, www.library.ethz.ch

http://www.e-periodica.ch

La Galerie d'Architecture, Paris: Architecture Studio, Parlement Européen, Strasbourg

Paris,
La Galerie d'Architecture
Architecture Studio
«Genèse d'un projet:
Le Parlement européen
à Strasbourg»
10.3.–2.4.
Tel. 0033 1 49 96 64 00

Rotterdam,
Netherlands Architecture Institute
The Function of the Form
Bureau van den Broek
en Bakema 1948–1988
bis 24.4.
Teken als Taal
bis 29.4.
De mythe van De Stijl
bis 2.4.
Tel. 0031 10 440 12 00

Seneffe,
Centre didactique de l'eau
Samyn et Associés
Architectes & Ingénieurs
En Wallonie, à Bruxelles...
bis 9.4.
Tel. 0032 75 847906

Stuttgart, Architektur-Galerie am Weissenhof
Klaus Theo Brenner
Stadt – Bau – Steine
bis 30.4.
Tel. 0049 711 2571434

Stuttgart, ifa-Galerie
Japanische Gärten – Meere aus Moos, Steine im Sand
bis 25.3.
Tel. 0049 711 22 250

Tübingen, Kunsthalle
Erich Mendelsohn
1887–1953
Dynamik und Funktion.
Realisierte Visionen
eines kosmopolitischen
Architekten
bis 2.4.
Tel. 0049 7071 96910

Weil am Rhein,
Vitra Design Museum
Der dänische Designer
Verner Panton.
Retrospektive
bis 12.6.
Tel. 0049 7621 702 32 00
Ausstellungsbesprechung
siehe S. 58

Weimar-Gelmeroda,
Neufert-Box
Ernst Neufert.
Normierte Baukultur im
20. Jahrhundert
bis 1.5.
Tel. 0049 3643 8633-0

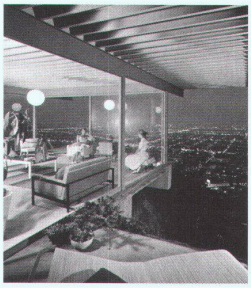

MAK, Wien: Pierre Köenig. Case Study House 22, Los Angeles.

Wien, MAK
The Un-Private House
bis 24.4.
Tel. 0043 712 80 00

Zürich,
architektur forum
Städtisch Wohnen V –
Zentrum Zürich Nord
bis 1.4.
Sexten – Neues Bauen in
den Alpen
6.4.–29.4.
Tel. 01 252 92 95

Zürich, ETH-Hönggerberg
Jørn Litzon
bis 18.4.
Tel. 01 633 29 36

Die Angaben stützen sich auf die uns bei Redaktionsschluss zur Verfügung stehenden Unterlagen. Detaillierte Informationen erhalten Sie unter der jeweils aufgeführten Telefonnummer.

Fachmessen

Light + Building
Internationale Fachmesse
für Licht, Klimatechnik und
Gebäudeautomation
19.3.–23.3.
Messe Frankfurt a.M.

Grün 2000
Nationale Garten-Messe
30.3.–2.4.
Schützenhaus Albisgütli,
Zürich

HILSA 2000
Internationale Messe für
Haustechnik
11.4.–14.4.
Messezentrum Zürich

Fassade & Dach
AustroGla
Internationale Fachmesse
für Dach-, Wand- und
Abdichtungstechnik
27.4.–29.4.
Salzburger Messegelände

Holzbau und Ausbau 2000
10. Internationale Fach-
messe für Baustoffe,
Bausysteme, Maschinen
und Montagetechnik
4.5.–7.5.
Messe Friedrichshafen

Wettbewerbe

Da die Ausschreibungsfristen für Wettbewerbe erfahrungsgemäss kurz und unsere Produktionszeiten lang sind, haben wir uns entschlossen, künftig auf die Publikation von Ausschreibungstexten zu verzichten. Wir verweisen deshalb für neue Architekturwettbewerbe im In- und Ausland auf folgende Web-Adressen:
www.sia.ch
www.hochparterre.ch/wettbewerbe
www.wettbewerbe.BauNetz.de
www.wettbewerbeaktuell.de
www.Ausschreibungsreport.de
www.europaconcorsi.com
www.riba-competitions-freeserve.co.uk

Ideenwettbewerbe, Preise und Stipendien:
Termin: 31. März 2000
Architektur & Solarthermie
Deutschland, Österreich, Schweiz
Deutsches Kupfer-Institut
Fax 0049 211 4796310
www.architektur-solarthermie.de

Termin: 15. April 2000
Dietrich-Ecker-Forschungsförderungsstipendium
International
Architekturstiftung Österreich, Haus der Architektur Graz
Tel. 0043 316 323 500

Termin: 3. Mai 2000
Sun 21. Künstlerische Interventionen zum Thema
«Energie effizient und erneuerbare Energie»
ArchitektInnen, KünstlerInnen und GrafikerInnen
www.sun21.ch

Termin: 31. Mai 2000
Preis für Sakralbauten,
International
Fondazione Frate Sole, I-27100 Pavia

Termin: 11. Juli 2000
CAD-Studentenwettbewerb 2000
Arbeitswelten der Zukunft – Grenzgänge
Architekturstudenten aller deutschsprachigen
Universitäten, Fachhochschulen und Akademien
db-Redaktion
CAD-Studentenwettbewerb,
Neckarstrasse 121,
D-70190 Stuttgart
http://db.bauzeitung.de

Termin: 31. Juli 2000
Future Vision Housing,
International, bis 35. Altersjahr
Architekturforum Oberösterreich,
A-4040 Linz

Termin: 1. August 2000
(Einschreibung 31. März 2000)
Internationaler Ideenwettbewerb für das Marijin
Dvor-Quartier in Sarajewo
www.zavodzpr-sa.ba/konkursi.htm

Termin: 26. August 2000
(Anmeldung bis 15. Juli 2000)
Design for Europe, Interieur
Groeningstrasse 37, B-8500 Kortrijk
www.interieur.be