Objekttyp: **Miscellaneous**

Zeitschrift: **Werk, Bauen + Wohnen**

Band (Jahr): **71 (1984)**

Heft 10: **Aus der Sicht der Erben : Gropius und das Bauhaus = Vus par les héritiers : Gropius et le Bauhaus = From today's point of view : Gropius and the Bauhaus**

PDF erstellt am: **15.05.2024**

Nutzungsbedingungen

Die ETH-Bibliothek ist Anbieterin der digitalisierten Zeitschriften. Sie besitzt keine Urheberrechte an den Inhalten der Zeitschriften. Die Rechte liegen in der Regel bei den Herausgebern.
Die auf der Plattform e-periodica veröffentlichten Dokumente stehen für nicht-kommerzielle Zwecke in Lehre und Forschung sowie für die private Nutzung frei zur Verfügung. Einzelne Dateien oder Ausdrucke aus diesem Angebot können zusammen mit diesen Nutzungsbedingungen und den korrekten Herkunftsbezeichnungen weitergegeben werden.
Das Veröffentlichen von Bildern in Print- und Online-Publikationen ist nur mit vorheriger Genehmigung der Rechteinhaber erlaubt. Die systematische Speicherung von Teilen des elektronischen Angebots auf anderen Servern bedarf ebenfalls des schriftlichen Einverständnisses der Rechteinhaber.

Haftungsausschluss

Alle Angaben erfolgen ohne Gewähr für Vollständigkeit oder Richtigkeit. Es wird keine Haftung übernommen für Schäden durch die Verwendung von Informationen aus diesem Online-Angebot oder durch das Fehlen von Informationen. Dies gilt auch für Inhalte Dritter, die über dieses Angebot zugänglich sind.

Ein Dienst der *ETH-Bibliothek*
ETH Zürich, Rämistrasse 101, 8092 Zürich, Schweiz, www.library.ethz.ch

http://www.e-periodica.ch

Impressum

Werk, Bauen+Wohnen
71./38. Jahrgang

Herausgeber
Verlegergemeinschaft
Werk, Bauen+Wohnen

Werk AG
Verlag Bauen+Wohnen GmbH

Adresse Verlag, Redaktion und Inseratenverwaltung:
Verlegergemeinschaft
Werk, Bauen+Wohnen
Vogelsangstrasse 48, Postfach,
CH-8033 Zürich, Tel. 01/362 95 66

Verbände
Offizielles Organ des BSA/FAS
Organe officiel de l'Œuvre ŒV
VSI Vereinigung Schweizer Innenarchitekten

Redaktion
Paolo Fumagalli
Ernst Hubeli
Dr. Ulrike Jehle-Schulte Strathaus

VSI-Beilage
Kurt Culetto

Redaktionskommission
Jacques Blumer
Richard Brosi
Prof. Dr. Ing. Jürgen Joedicke
Rodolphe Luscher
Prof. Jacques Schader

Freie Mitarbeiter in der Schweiz
Mario Botta, Lugano
Dr. Lucius Burckhardt, Basel
Peter Egli, Bern
Jacques Gubler, Lausanne
Martin Heller, Basel
Peter Killer, Zürich
Erwin Mühlestein, Genf
Dr. Werner Oechslin, Zürich
Diego Peverelli, Zürich und Genf
Richard Quincerot, Genf
Martin Vogelsang, Bern

Korrespondenten im Ausland
Prof. Kurt Ackermann, München
Emilio Battisti, Milano
Alan Colquhoun, London
Michael Dennis, Princeton
Frau Marjut Järvi Dunker, Toronto
Prof. Klaus Dunker, Toronto
Prof. J.P. Kleihues, Berlin
Prof. Panos Koulermos, Los Angeles
Arnulf Lüchinger, Den Haag
Prof. Christian Norberg-Schulz, Oslo und Rom
Ionel Schein, Fontenay-aux-Roses

Layout
Emil E. Maurer

Titelblatt
Moritz Zwimpfer

Übersetzungen:
Jacques Debains
Katharina Dobai
Heinrich Helfenstein
Hull's school
Suzanne Leu
Theodore Wenger

Redaktionssekretariat
Rosmarie Helsing

Für nicht angefordertes Material übernimmt die Redaktion keine Verantwortung

La rédaction n'est pas responsable des documents qu'elle n'a pas exigés.

The editors assume no responsibility for unclaimed material.

Nachdruck aus Werk, Bauen+Wohnen, auch mit Quellenangabe, ist nur mit Bewilligung des Verlages gestattet.

Geschäftsleitung
Willi E. Christen
Gilbert Pfau
Daniel Nievergelt
Hans Reinhard

Inseratenverwaltung
Gilbert Pfau
Anne-Marie Böse

Anzeigenverwaltung in Deutschland
R. Oldenbourg-Verlag
Dieter Maukisch
Rosenheimerstrasse 145
D-8000 München 80
Tel. 0049 89 4 11 2-232

Druck
Zollikofer AG, 9001 St.Gallen

Lithos
Nievergelt Repro AG, 8021 Zürich

Abonnementsverwaltung und Auslieferung
Zollikofer AG
Fürstenlandstrasse 122
CH-9001 St.Gallen
Tel. 071 29 22 22

Bezugsbedingungen Schweiz

Jahresabonnement	sFr. 115.–
Studentenrabatt	sFr. 35.–
Einzelhefte	sFr. 15.–

Bezugsbedingungen übrige Länder

Jahresabonnement	sFr. 125.–
Studentenrabatt	sFr. 35.–
Einzelhefte	sFr. 15.–

Bezugsbedingungen BR Deutschland

Jahresabonnement	DM 120,–
Studentenermässigung	DM 35,–
Einzelhefte	DM 15,–

Alle Preise inkl. Porto.

Abbestellungen
können nur berücksichtigt werden, wenn sie mindestens 8 Wochen vor Abonnementsschluss eintreffen, andernfalls gilt das Abonnement als erneuert.

Redaktionelle Mitarbeiter

Jacques Herzog, geboren 1950 in Basel, Architekt, Studium an der ETH Lausanne und Zürich. Diplom 1975 bei Dolf Schnebli und Aldo Rossi. Seit 1977 Bürogemeinschaft mit Pierre de Meuron in Basel. 1977–1979 Assistent bei Dolf Schnebli, ETH Z. 1983 Gastdozent an der Cornell University/Ithaca NY. Texte über Architektur und Kunst in verschiedenen Fachzeitschriften (u.a. «Das Spezifische Gewicht der Architekturen», in archithese 2–82). Verschiedene Ausstellungen u.a. bei Stampa Basel.

René Furer, 1932 geboren, kam 1962 nach einem 5jährigen Aufenthalt in Paris als Assistent von Bernhard Hoesli an die Architekturabteilung der ETHZ. Dort unterrichtet er seit 1970 Architekturtheorie.

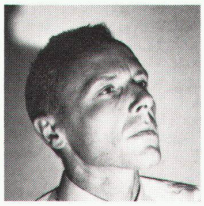

Helmut Federle, geboren 1944 in Solothurn. Besuch der Kunstgewerbeschule Basel von 1964–1966 und 1968–1969. Erste Ausstellung 1967 in Tunis. 1969 Arrangement und Mitarbeit am Stadttheater Basel, «Titus Titus» von Shakespeare. Teilnahme am Jazz-Festival von Montreux 1982 und Mitglied des Ensembles von John Zorn in New York. Seit 1979 lebt Federle teilweise in New York und Genf. Seit 1973 regelmässige Ausstellungen in der Schweiz und im Ausland.