Objekttyp: **Advertising**

Zeitschrift: **Werk, Bauen + Wohnen**

Band (Jahr): **67 (1980)**

Heft 5: **Einfamilienhaus und Reihenhaus**

PDF erstellt am: **16.05.2024**

**Nutzungsbedingungen**

Die ETH-Bibliothek ist Anbieterin der digitalisierten Zeitschriften. Sie besitzt keine Urheberrechte an den Inhalten der Zeitschriften. Die Rechte liegen in der Regel bei den Herausgebern.
Die auf der Plattform e-periodica veröffentlichten Dokumente stehen für nicht-kommerzielle Zwecke in Lehre und Forschung sowie für die private Nutzung frei zur Verfügung. Einzelne Dateien oder Ausdrucke aus diesem Angebot können zusammen mit diesen Nutzungsbedingungen und den korrekten Herkunftsbezeichnungen weitergegeben werden.
Das Veröffentlichen von Bildern in Print- und Online-Publikationen ist nur mit vorheriger Genehmigung der Rechteinhaber erlaubt. Die systematische Speicherung von Teilen des elektronischen Angebots auf anderen Servern bedarf ebenfalls des schriftlichen Einverständnisses der Rechteinhaber.

**Haftungsausschluss**

Alle Angaben erfolgen ohne Gewähr für Vollständigkeit oder Richtigkeit. Es wird keine Haftung übernommen für Schäden durch die Verwendung von Informationen aus diesem Online-Angebot oder durch das Fehlen von Informationen. Dies gilt auch für Inhalte Dritter, die über dieses Angebot zugänglich sind.

Ein Dienst der *ETH-Bibliothek*
ETH Zürich, Rämistrasse 101, 8092 Zürich, Schweiz, www.library.ethz.ch

**http://www.e-periodica.ch**

# Vielleicht werden Sie einmal auf meiner Haut sitzen

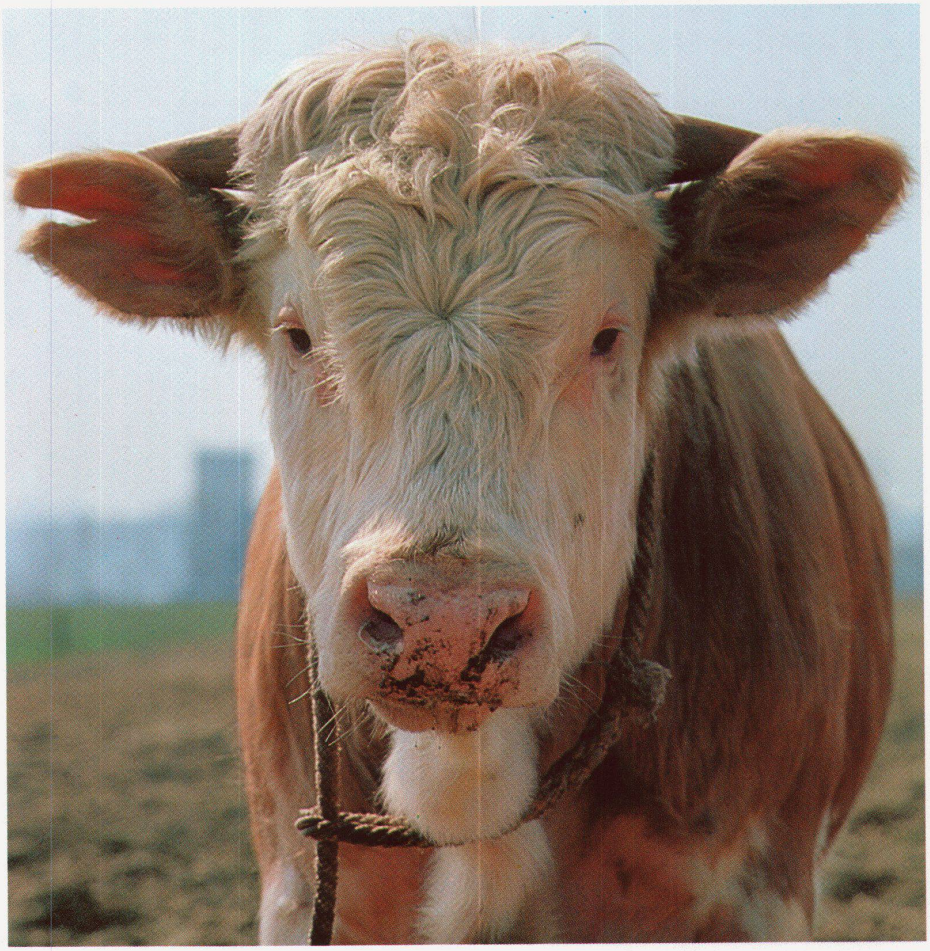

**Sie wird nämlich zu Möbelleder LACAR-NAPPA gegerbt – zum Besten, was sie auf Ledermöbeln finden können**

LACAR NAPPA

Und das Beste wollen Sie doch, wenn Sie Ledermöbel kaufen: Ein Leder, das natürlich aussieht und so veredelt ist, dass es sich an der Sonne nicht verfärbt und jederzeit leicht gereinigt werden kann – von Ihnen selbst und ohne Pflegemittel.

So ist LACAR-NAPPA – ein Leder, das nach langjährigem Gebrauch noch gut aussieht, ein Produkt jahrzehntelanger Möbelleder-Erfahrung, ein Leder aus der **Gerberei Max Gimmel AG, 9320 Arbon**

---

**Verkauf: Gut + Co. AG, 8152 Glattbrugg, Tel. 01/810 44 11, Telex 58 856**

LACAR NAPPA

ein Markenname, der seit Jahrzehnten für bestes Schweizer Qualitätsleder bürgt

der Inbegriff weich gegerbten Leders, fein im Griff und sprichwörtlich zäh

**3 Ausführungen:**

## LACAR-NAPPA-RUSTICAL

**Das Standard-Möbelleder, das alle Strapazen aushält**

LACAR-NAPPA-RUSTICAL ist chromgegerbt und mit Anilinfarben durchgefärbt. Seine Oberfläche ist mit einem feinen, leicht pigmentierten Lackfinish ausgerüstet, der dem Leder seine hervorragenden Gebrauchseigenschaften vermittelt: Wasser- und ölfest, abwaschbar mit Seifenwasser, lichtecht und nicht abfärbend.
Je nach den verwendeten Rohhäuten ist LACAR-NAPPA-RUSTICAL mit verschiedenen Narbenprägungen in entsprechenden Preislagen lieferbar.

**Pflegehinweis:**

Flüssigkeiten und Schmutz aller Art dringen nicht in das Leder ein und können daher leicht abgewischt werden. Gelegentlich mit schwachem Seifenwasser reinigen, mit sauberem Wasser nachwischen, gut trocknen lassen und mit Wollappen polieren.
**Keine Pflegemittel verwenden!**

## LACAR-NAPPA-ANTIK

**Das Möbelleder für Ledernarren**

In voller Weichheit chromgegerbt, mit besten Anilinfarben durchgefärbt, mit einem Spezialfinish pflegeleicht gemacht – Leder wie es schöner nicht sein könnte. Seine ausgesucht guten Rohhäute bedingen allerdings einen höheren Preis; seine natürliche Oberfläche ist etwas delikat und sollte vor greller Sonne geschützt werden.

**Pflegehinweis:**

Flüssigkeiten, Oel und Fett sofort wegwischen. Handgriff- und Kopfliegestellen öfters mit feuchtem Lappen und etwas Seife abwischen, mit sauberem Lappen nachwischen, trocknen lassen und mit Wollappen polieren.
**Keine Pflegemittel verwenden!**

## VELCAR-NAPPA

**das Wildleder unter den Möbelledern**

VELCAR-NAPPA ist hergestellt wie LACAR-NAPPA-ANTIK, wird aber umgekehrt aufgezogen, das heisst, die Leder-Innenseite wird herausgekehrt.
Diese Seite ist mit Scotchgard imprägniert.
VELCAR-NAPPA ist preisgünstig, unempfindlich gegen Kratzer und nicht heikel.

**Pflegehinweis:**

Zur Vorbeugung Leder schon am neuen Möbel mit Scotchgard-Spray behandeln. Wasser-, Getränke- und Schmutzflecken sofort feucht abwischen.
Fett- und Ölflecken sowie Handgriff- und Kopfliegestellen feucht mit etwas Handseife reinigen, dann mit sauberem Wasser nachwischen. Nach vollständiger Trocknung mit einer Wildlederbürste reiben, bis Farbe wieder ausgeglichen. Anschliessend mit Scotchgard-Spray nachbehandeln.

**Hersteller: Max Gimmel AG, Gerberei, 9320 Arbon**

**Verkauf: Gut + Co. AG, 8152 Glattbrugg, Tel. 01/810 44 11, Telex 58 856**

# Geilinger-Stahlpilze. Ein gefragtes System.

Denn das Flachdecken-System bringt wirtschaftliche und konstruktive Vorteile:
So zum Beispiel kleinstmögliche Konstruktionshöhen ohne störende Träger und Unterzüge. Und kleinstmögliche Konstruktionstiefen des unterirdischen Teils, bei Verringerung der Aushubkubatur. Und sichere Einleitung der Auflagerkräfte. Und geringere Abmessungen.
Dass Ihnen dabei unser hauseigener Computer die schwierigen Berechnungsaufgaben abnimmt, gehört mit zum System. Und zum Service. Und davon sollten Sie profitieren.

## Universität Zürich
## Überbauung Strickhof-Areal

| | |
|---|---|
| Bauherr: | Hochbauamt des Kantons Zürich |
| Architekt: | Max Ziegler, dipl. Arch., Zürich |
| Ingenieur: | Basler & Hofmann, Ing. + Planer, Zürich |
| unsere Lieferung: | Fabrikation und Montage der Stützen mit Stahlpilzen, Deckenfläche 77 000 m² |

**GEILINGER** Ingenieur- und Metallbau-Unternehmung

Geilinger AG
8401 Winterthur, PF 988
Tel. 052 84 61 61, Telex 76731

Bülach,
Winterthur,
Yvonand

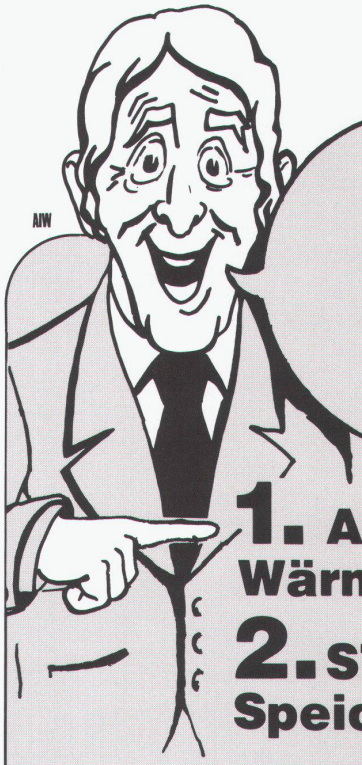


# 2 Möglichkeiten billiger zu heizen!

Ob Neubau oder Umbau – es lohnt sich unsere Vorschläge zu prüfen.

**1. Eine AEROCAL-Wärmepumpe spart 60% Heizenergie.**
**2. Mit der STÖRI-Elektrospeicherheizung – als Zentral- od. Einzelraumheizung – nutzen Sie den billigen Nachtstromtarif.**

**1. AEROCAL-Wärmepumpen**

**2. STÖRI-Elektro-Speicherheizung**

störi

Störi & Co. AG / Fabrik elektrischer Apparate
8802 Wädenswil / Telefon 01 - 780 77 33

## Info-Coupon

Ich wünsche Unterlagen über:
- ☐ Wärmepumpen
- ☐ Elektro-Einzelspeicher
- ☐ Elektro-Zentralspeicher

für
- ☐ Neubau
- ☐ Umbau

Name: _____

Ort: _____

Telefon: _____

WBW