Objekttyp: **Advertising**

Zeitschrift: **Das Werk : Architektur und Kunst = L'oeuvre : architecture et art**

Band (Jahr): **63 (1976)**

Heft 4: **Die Architektur von Atomkraftwerken = L'architecture des centrales atomiques**

PDF erstellt am: **02.05.2024**

Nutzungsbedingungen

Die ETH-Bibliothek ist Anbieterin der digitalisierten Zeitschriften. Sie besitzt keine Urheberrechte an den Inhalten der Zeitschriften. Die Rechte liegen in der Regel bei den Herausgebern.
Die auf der Plattform e-periodica veröffentlichten Dokumente stehen für nicht-kommerzielle Zwecke in Lehre und Forschung sowie für die private Nutzung frei zur Verfügung. Einzelne Dateien oder Ausdrucke aus diesem Angebot können zusammen mit diesen Nutzungsbedingungen und den korrekten Herkunftsbezeichnungen weitergegeben werden.
Das Veröffentlichen von Bildern in Print- und Online-Publikationen ist nur mit vorheriger Genehmigung der Rechteinhaber erlaubt. Die systematische Speicherung von Teilen des elektronischen Angebots auf anderen Servern bedarf ebenfalls des schriftlichen Einverständnisses der Rechteinhaber.

Haftungsausschluss

Alle Angaben erfolgen ohne Gewähr für Vollständigkeit oder Richtigkeit. Es wird keine Haftung übernommen für Schäden durch die Verwendung von Informationen aus diesem Online-Angebot oder durch das Fehlen von Informationen. Dies gilt auch für Inhalte Dritter, die über dieses Angebot zugänglich sind.

Ein Dienst der *ETH-Bibliothek*
ETH Zürich, Rämistrasse 101, 8092 Zürich, Schweiz, www.library.ethz.ch

http://www.e-periodica.ch

Wenn vieles eine Rolle spielt, spielt Hassler eine wichtige Rolle

Zum Beispiel wenn's um Teppiche, Boden- oder Wandbeläge geht. Da führt Hassler über 4000 Rollen an Eigenartikeln für alle Objektbereiche – kurz *Hassler-Sortiment* genannt. Computergesteuerte Lagerkontrollen erlauben ein blitzschnelles Abrufen ab Zentrallagerhaus. Und weil oft Termine eine wichtige Rolle spielen, sorgt ein leistungsfähiger Camionservice für prompte Lieferungen in der ganzen Schweiz. Doch bei Hassler spielen noch ein paar andere Dinge wichtige Rollen: so der Verlege-Service, der Reinigungs-Service und auch die prompte Erledigung von Reklamationen.

Was für Sie eine Rolle spielt:

Dass Sie das Hassler-Sortiment bei über 3000 Fachgeschäften in der ganzen Schweiz erhalten. Unsere regelmässig erscheinenden Dokumentationen, die Sie objektiv informieren. Fachtagungen für Sie und Ihre Mitarbeiter.

Hassler-Sortiment

alles für Boden und Wand . . .
. . . und wenn Zuverlässigkeit eine Rolle spielt.

Das Hassler-Sortiment erhalten Sie bei über 3000 Fachhändlern in der ganzen Schweiz. Hassler-Showrooms in Aarau, Lausanne, St. Gallen und Rivera Tl. Hassler-Häuser in Aarau, Basel, Bern, Biel, Luzern, Neuenburg, Zug und Zürich.

HASSLER

Hans Hassler AG
Kasinostrasse 19, 5001 Aarau, 064/22 21 85 – 22 85 91

Bitte senden Sie mir Ihre Dokumentation über das Hassler-Sortiment.

Firma:

Strasse:

PLZ/Ort:

Zuständig:

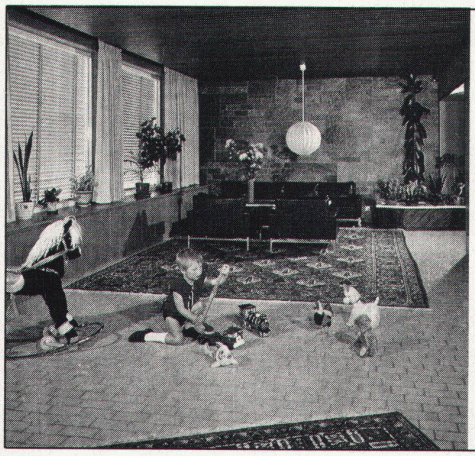

Elektrische Fussboden-Speicherheizung

REIMERS ELECTRIC FLOOR

Die Heizung für den umweltbewussten und aufgeschlossenen Bauherrn. – Ein in einem langjährigen Entwicklungsprozess ausgereiftes, wartungsfreies Heizsystem. Es erfüllt die Forderung nach Wohnräumen mit grösster Behaglichkeit und fusswarmen Böden.

Unser Programm: ESWA-Flächenheizung, Metall- und Kachelspeicher, Blockspeicher, Wärmekabel, Klimageräte und -truhen, Direktheizgeräte, Steuergeräte usw.

Profitieren Sie von unserer langjährigen Erfahrung. Verlangen Sie Prospekte oder unverbindliche Offerten.

electric AG Brugg

Klima- und Elektroheizungen

5200 Brugg
Telefon 056/414722

Oswald zeigt:

den Korpus zum Arbeitstisch
den Korpus mit Vollauszügen
den Korpus für die Registratur
den Korpus für die kleine Kasse
den Korpus der abschliessbar ist
den Stahlkorpus

Der Stahlkorpus mit seinem Fussgestell aus naturfarbenem Eichenholz passt in unser Normprogramm

Ph. Oswald
Schreinerei und Innenausbau AG
8154 Oberglatt ZH
Telefon 01/850 11 58

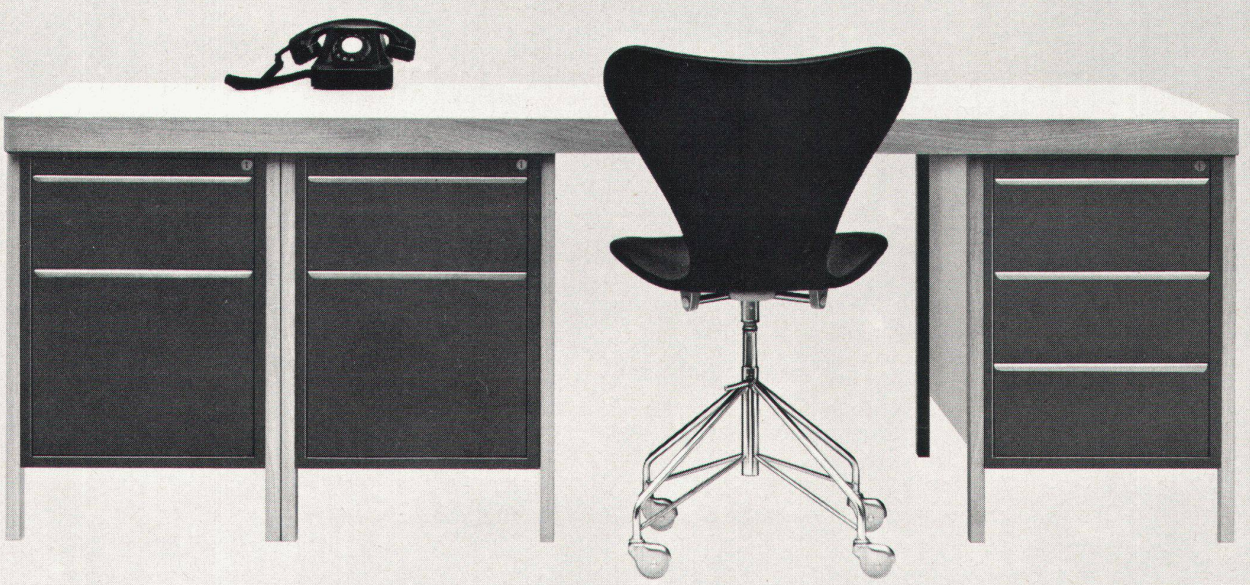

Tuchschmid aktuell

Kittlose Industrieverglasung

Kittlose Industrieverglasung von Tuchschmid als Shed- oder Satteloberlicht, Fassadenlichtband oder Vordach.
In einfacher oder Doppelverglasung mit allen gebräuchlichen Glasarten.
Ausgereifte, unterhaltsfreie und wasserdichte Konstruktion, bewegliche Glasauflage (Dilatation), ausrüstbar mit standardisierten Lüftungsflügeln für Handbedienung oder mit elektrischem bzw. pneumatischem Antrieb.
Verlangen Sie den ausführlichen Prospekt.

Tuchschmid AG
Stahlbau-Metallbau
8500 Frauenfeld
Tel. 054 7 24 71

KOCH