# Biographie : Louis I. Kahn

Autor(en): **[s.n.]**

Objekttyp: **Article**

Zeitschrift: **Das Werk : Architektur und Kunst = L'oeuvre : architecture et art**

Band (Jahr): **61 (1974)**

Heft 7: **Bauten der internationalen Institutionen = Bâtiments des Intitutions internationales : Hommage à Louis I. Kahn (1901-1974)**

PDF erstellt am: **08.05.2024**

Persistenter Link: https://doi.org/10.5169/seals-87772

**Nutzungsbedingungen**

Die ETH-Bibliothek ist Anbieterin der digitalisierten Zeitschriften. Sie besitzt keine Urheberrechte an den Inhalten der Zeitschriften. Die Rechte liegen in der Regel bei den Herausgebern.
Die auf der Plattform e-periodica veröffentlichten Dokumente stehen für nicht-kommerzielle Zwecke in Lehre und Forschung sowie für die private Nutzung frei zur Verfügung. Einzelne Dateien oder Ausdrucke aus diesem Angebot können zusammen mit diesen Nutzungsbedingungen und den korrekten Herkunftsbezeichnungen weitergegeben werden.
Das Veröffentlichen von Bildern in Print- und Online-Publikationen ist nur mit vorheriger Genehmigung der Rechteinhaber erlaubt. Die systematische Speicherung von Teilen des elektronischen Angebots auf anderen Servern bedarf ebenfalls des schriftlichen Einverständnisses der Rechteinhaber.

**Haftungsausschluss**

Alle Angaben erfolgen ohne Gewähr für Vollständigkeit oder Richtigkeit. Es wird keine Haftung übernommen für Schäden durch die Verwendung von Informationen aus diesem Online-Angebot oder durch das Fehlen von Informationen. Dies gilt auch für Inhalte Dritter, die über dieses Angebot zugänglich sind.

Ein Dienst der *ETH-Bibliothek*
ETH Zürich, Rämistrasse 101, 8092 Zürich, Schweiz, www.library.ethz.ch

**http://www.e-periodica.ch**

# Biographie

**1901** Geboren am 20. Februar auf der Insel Ösel, Estland.
**1920–1924** University of Pennsylvania, Hochschule der bildenden Künste, Architektendiplom.
**1928–1929** Europareise.
**1932–1933** Organisator und Leiter der Forschungsgruppe Architektur (Architectural Research Group).
**1935** Mitglied des AIA. Eröffnet eine Agentur.
**1937** Beratender Architekt der Wohnungsbaubehörden der Stadt Philadelphia.
**1939** Beratender Architekt der Wohnungsbaubehörden der Vereinigten Staaten.
**1946–1952** Beratender Architekt der Stadtplanungskommission der Stadt Philadelphia.
**1947** Vorsitzender der Jury, Architekturfakultät, Yale-Universität.
**1948–1957** Architekturprofessor, Yale-Universität.
**1950–1951** Ordentlicher Architekt an der amerikanischen Akademie in Rom.
**1956** Professor am Lehrstuhl Albert Farwell Bemis an der Hochschule für Architektur und Stadtplanung, Massachusetts Institute of Technology.
**1957** Architekturprofessor, University of Pennsylvania.
**1964** Wahl zum Mitglied des Staatlichen Instituts für Kunst und Literatur (National Institute of Arts and Letters), New York, Doktor h.c. der Bildenden Künste, Polytechnisches Institut Mailand, Italien.
**1966** Retrospektive, ausschliesslich Louis Kahn gewidmet, Museum of Modern Art, New York.
**1970** Goldmedaille des AIA.
**1972** Goldmedaille des Instituts britischer Architekten, London.

## Principal works completed and under construction:

**1951–1953** Art Gallery, Yale University, New Haven, Connecticut.
**1957–1961** Richards Medical Research Building, University of Pennsylvania, Philadelphia, Pennsylvania.
**1957** Biology Laboratories, University of Pennsylvania, Philadelphia, Pennsylvania.
**1959** First Unitarian Church, Rochester, New York.
**1959** Salk Institute for Biological Studies, La Jolla, California.
**1960** Dormitory, Bryn Mawr College, Bryn Mawr, Pennsylvania.
**1962** Dacca, Capital of Bangladesh
**1963** Indian Institute of Management, Ahmedabad, India.
**1965** Theatre of Performing Arts, Fort Wayne Fine Arts Foundation, Fort Wayne, Indiana.
**1966** The Kimbell Museum of Art, Fort Worth, Texas.
**1967–1969** Library, The Phillips Exeter Academy, Exeter, New Hampshire.
**1967–1969** Dining Hall, The Phillips Exeter Academy, Exeter, New Hampshire.
**1967** Factory and Office Building, Olivetti-Underwood Corporation, Harrisburg, Pennsylvania.
**1966** Temple Beth-El Synagogue, Chappaqua, New York. ■

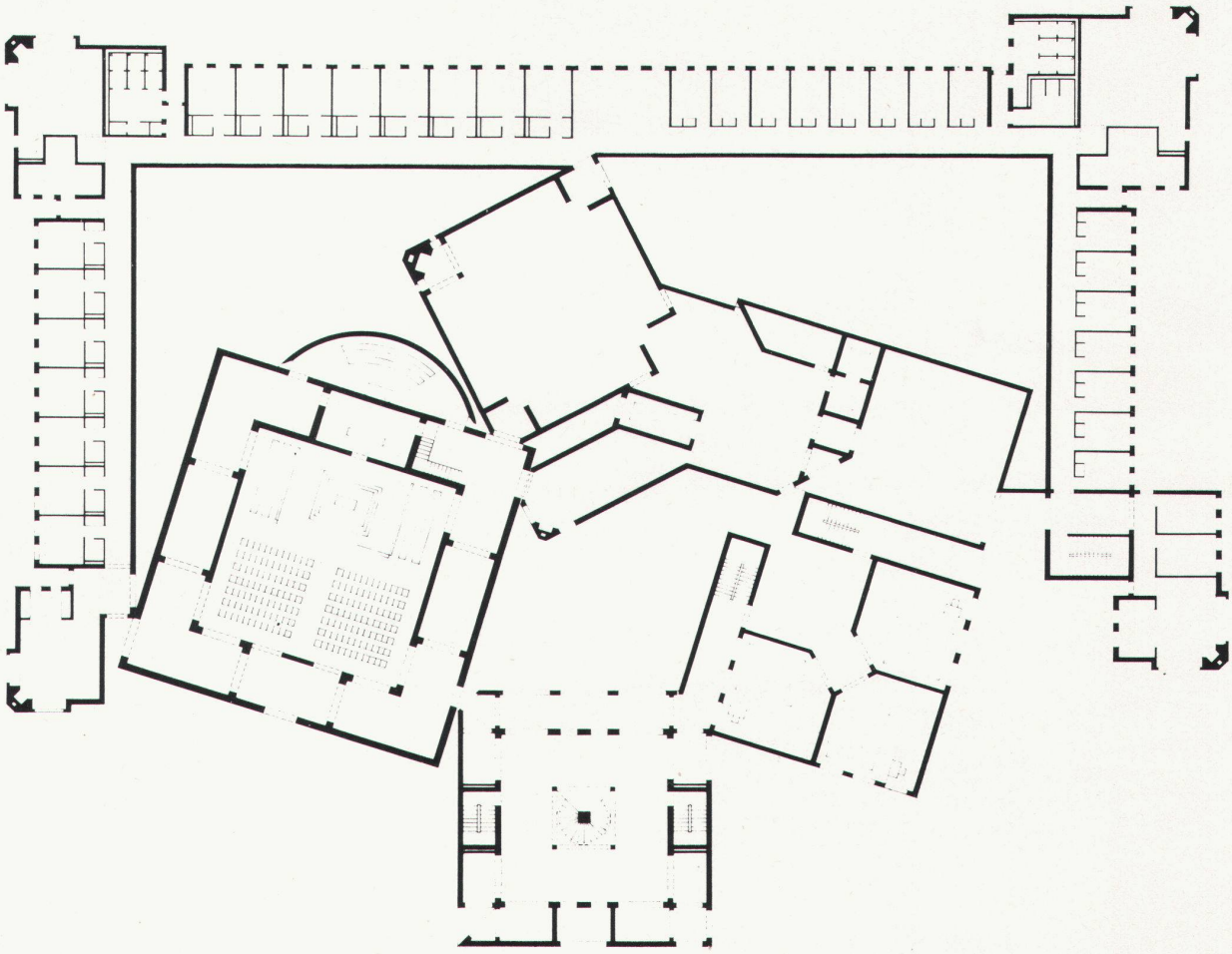

Motherhouse for the Domenican Sisters, Pennsylvania (1965)