# Zentrumserneuerung Blackburn : Archtiekten Building Design Partnership

Autor(en): **[s.n.]**

Objekttyp: **Article**

Zeitschrift: **Das Werk : Architektur und Kunst = L'oeuvre : architecture et art**

Band (Jahr): **57 (1970)**

Heft 9: **Zentren**

PDF erstellt am: **03.05.2024**

Persistenter Link: https://doi.org/10.5169/seals-82259

**Nutzungsbedingungen**

Die ETH-Bibliothek ist Anbieterin der digitalisierten Zeitschriften. Sie besitzt keine Urheberrechte an den Inhalten der Zeitschriften. Die Rechte liegen in der Regel bei den Herausgebern.
Die auf der Plattform e-periodica veröffentlichten Dokumente stehen für nicht-kommerzielle Zwecke in Lehre und Forschung sowie für die private Nutzung frei zur Verfügung. Einzelne Dateien oder Ausdrucke aus diesem Angebot können zusammen mit diesen Nutzungsbedingungen und den korrekten Herkunftsbezeichnungen weitergegeben werden.
Das Veröffentlichen von Bildern in Print- und Online-Publikationen ist nur mit vorheriger Genehmigung der Rechteinhaber erlaubt. Die systematische Speicherung von Teilen des elektronischen Angebots auf anderen Servern bedarf ebenfalls des schriftlichen Einverständnisses der Rechteinhaber.

**Haftungsausschluss**

Alle Angaben erfolgen ohne Gewähr für Vollständigkeit oder Richtigkeit. Es wird keine Haftung übernommen für Schäden durch die Verwendung von Informationen aus diesem Online-Angebot oder durch das Fehlen von Informationen. Dies gilt auch für Inhalte Dritter, die über dieses Angebot zugänglich sind.

Ein Dienst der *ETH-Bibliothek*
ETH Zürich, Rämistrasse 101, 8092 Zürich, Schweiz, www.library.ethz.ch

**http://www.e-periodica.ch**

# Zentrumserneuerung Blackburn

1. Etappe

Architekten: Building Design Partnership, Preston
Bearbeiter: N. Keith Scott
Ingenieure: John Laing & Son Ltd.
1969
Photo: 1 Snoek-Westwood, London

1–3
Die Erneuerung des zentralen Quartiers von Blackburn ergab in der ersten Etappe das Rathaus als Hochhaus, dazu ein Ladenzentrum, bestehend aus einigen größeren und zahlreichen kleineren Geschäften, die von einer Fußgängerbrücke aus oder von den Parkplätzen im Untergeschoß her erreicht werden

1
Blick zum Parkhaus und zum Uhrturm
2
Zugang zum Fußgängerbezirk
3
Rathaus als Hochhaus und Glockenturm

1–3
*Le réaménagement du quartier central de Blackburn a permis, dans une première étape, de réaliser l'hôtel de ville comme maison-tour, ainsi qu'un centre commercial comprenant de nombreux petits magasins et quelques magasins plus grands auxquels le client accède par un pont réservé aux piétons ou par le garage souterrain*

1
*Vue vers le silo de stationnement et l'horloge*
2
*Accès à la zone réservée aux piétons*
3
*Maison-tour abritant l'hôtel de ville et clocher*

1–3
The renovation of the centre of Blackburn included in its first phase the town hall as multi-storey building, together with a shopping centre consisting of several large and numerous small shops connected to the lower level parking area by a pedestrian bridge

1
View of the parking area and clock-tower
2
Entrance to the pedestrian area
3
Town hall as multi-storey building and clock-tower

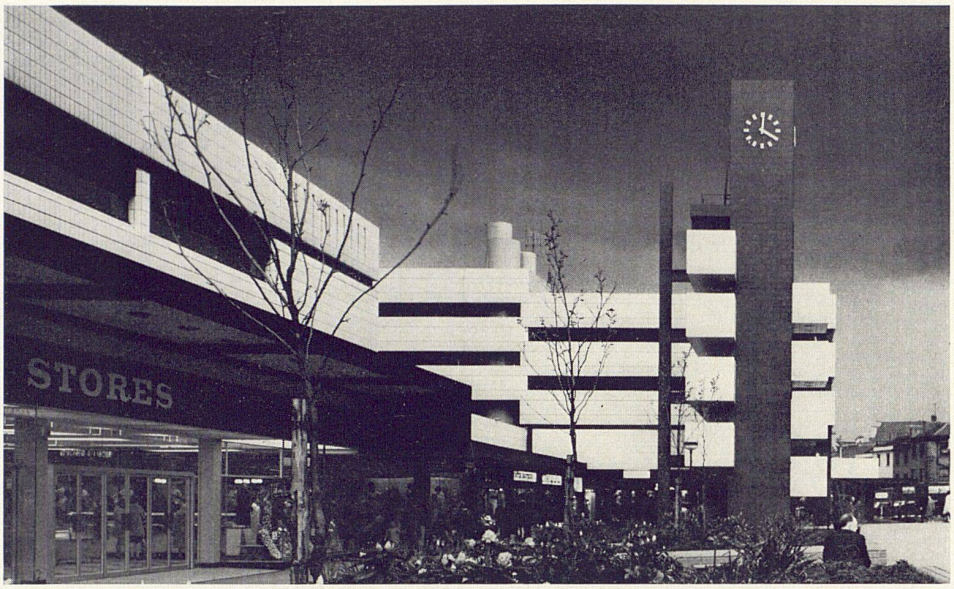

1

2

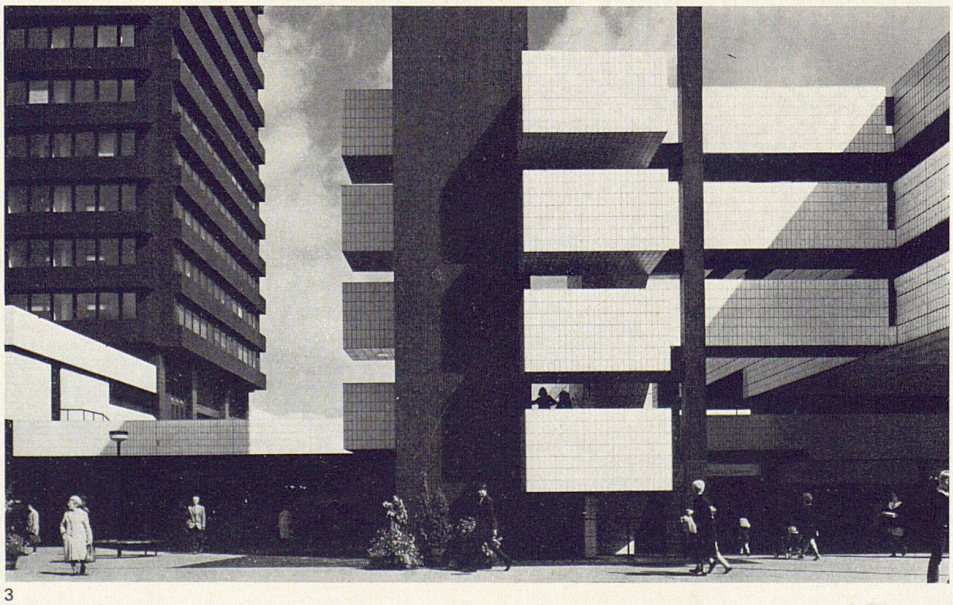
3

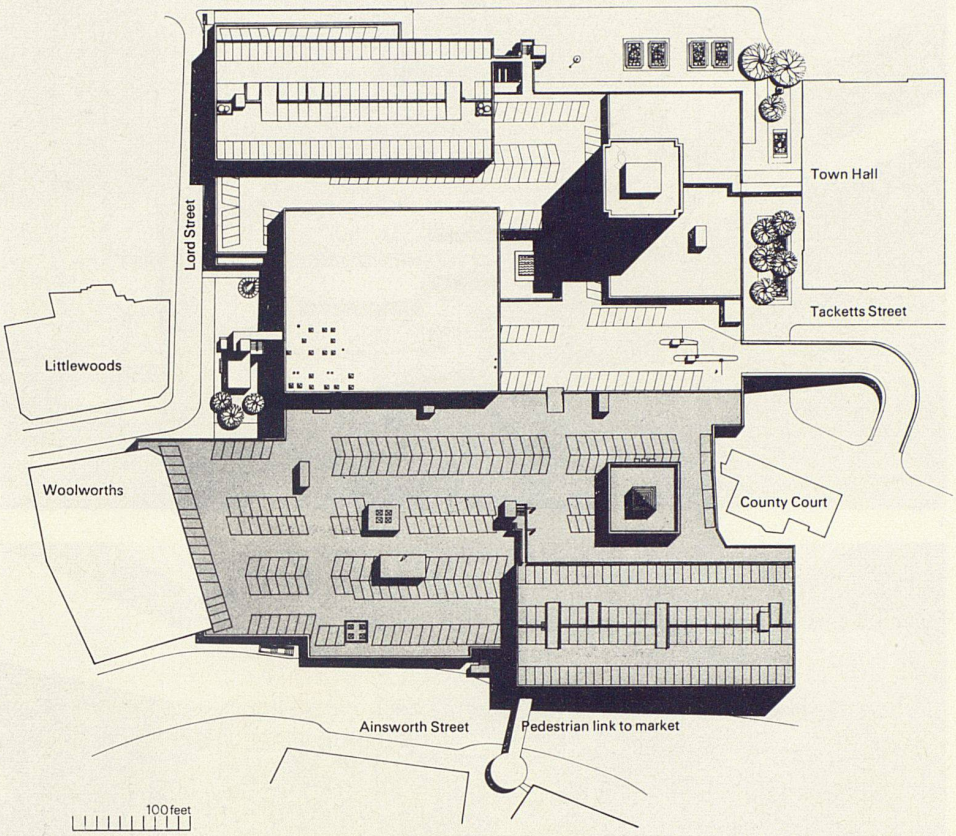


4

4
Dachgrundriß (grau = zweite Etappe)
5
Grundriß Fußgängerebene mit Warenhäusern und kleinen Läden
6
Zugang zu den Läden und zum Nachtclub

4
*Plan de la toiture (gris = seconde étape)*
5
*Plan du niveau réservé aux piétons avec grands magasins et petits commerces*
6
*Accès aux magasins et au night-club*

4
Roof plan (grey = second phase)
5
Plan for the pedestrian levels with department stores and small shops
6
Entrance to the shops and nightclub

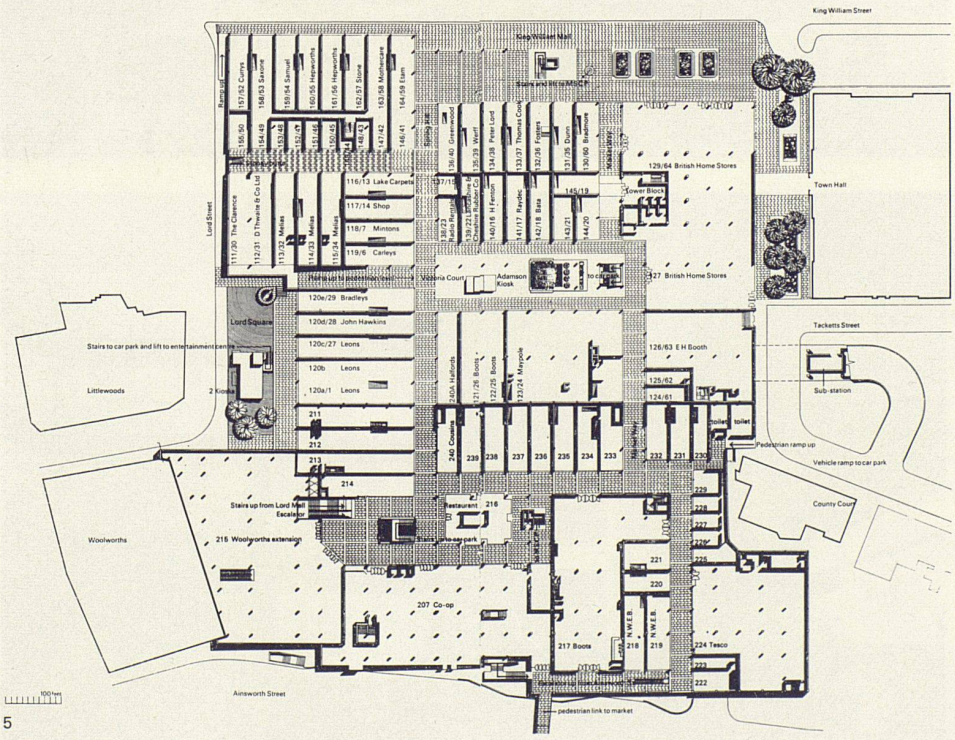


5

6