Landwirtschaftliche Siedlung "Mösli" in Sünikon ZH : Architekt Heinz Meierhofer

Autor(en): **[s.n.]**

Objekttyp: **Article**

Zeitschrift: **Das Werk : Architektur und Kunst = L'oeuvre : architecture et art**

Band (Jahr): **57 (1970)**

Heft 1: **Bauten für die Landwirtschaft**

PDF erstellt am: **02.05.2024**

Persistenter Link: https://doi.org/10.5169/seals-82135

Nutzungsbedingungen

Die ETH-Bibliothek ist Anbieterin der digitalisierten Zeitschriften. Sie besitzt keine Urheberrechte an den Inhalten der Zeitschriften. Die Rechte liegen in der Regel bei den Herausgebern.
Die auf der Plattform e-periodica veröffentlichten Dokumente stehen für nicht-kommerzielle Zwecke in Lehre und Forschung sowie für die private Nutzung frei zur Verfügung. Einzelne Dateien oder Ausdrucke aus diesem Angebot können zusammen mit diesen Nutzungsbedingungen und den korrekten Herkunftsbezeichnungen weitergegeben werden.
Das Veröffentlichen von Bildern in Print- und Online-Publikationen ist nur mit vorheriger Genehmigung der Rechteinhaber erlaubt. Die systematische Speicherung von Teilen des elektronischen Angebots auf anderen Servern bedarf ebenfalls des schriftlichen Einverständnisses der Rechteinhaber.

Haftungsausschluss

Alle Angaben erfolgen ohne Gewähr für Vollständigkeit oder Richtigkeit. Es wird keine Haftung übernommen für Schäden durch die Verwendung von Informationen aus diesem Online-Angebot oder durch das Fehlen von Informationen. Dies gilt auch für Inhalte Dritter, die über dieses Angebot zugänglich sind.

Ein Dienst der *ETH-Bibliothek*
ETH Zürich, Rämistrasse 101, 8092 Zürich, Schweiz, www.library.ethz.ch

http://www.e-periodica.ch

Landwirtschaftliche Siedlung «Mösli» in Sünikon ZH

Architekt: Heinz Meierhofer, Zürich
1967/68
Photos: Dorothee Hess, Zürich

Wohnhaus Fr. 160.–/m³
Ökonomie Fr. 42.–/m³
Gesamtkosten Fr. 340 000.–

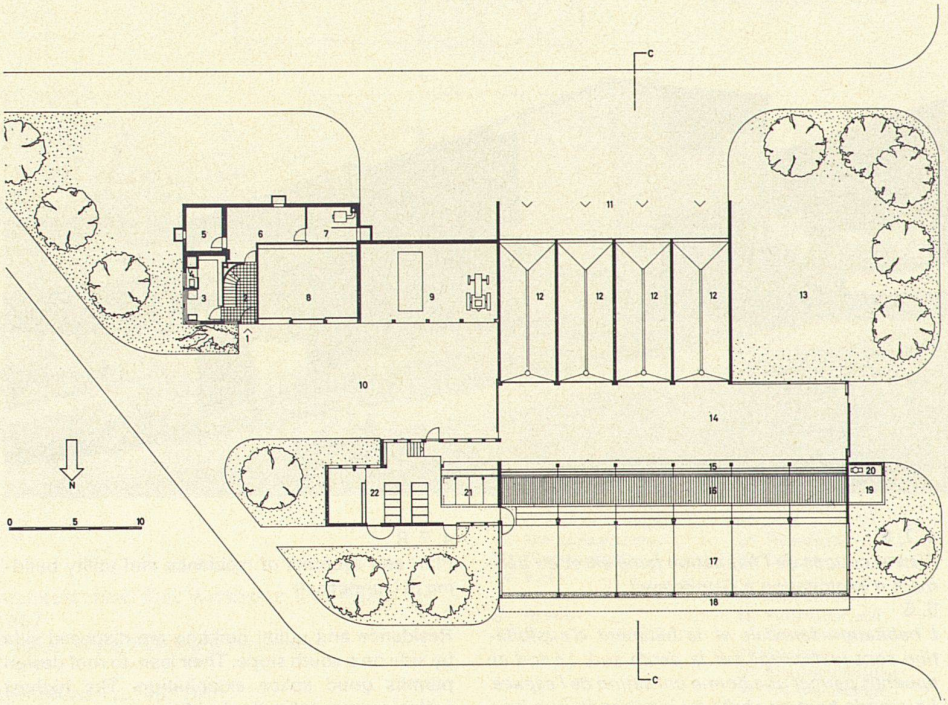

1

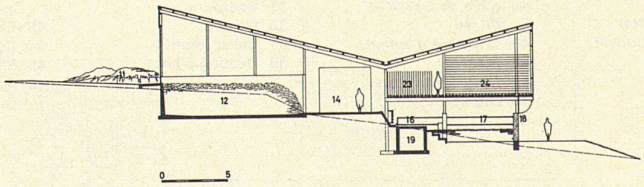

2

Erdgeschoß
1 Hauseingang
2 Vorplatz, Treppenhaus
3 Waschküche, Garderobe
4 Dusche/WC
5 Schutzraum
6 Keller
7 Heizung
8 Garage
9 Wagenremise
10 Werkhof
11 Einfüllen Fahrsilos
12 Fahrsilos
13 Hausgarten
14 Futtertenne
15 Krippe für Tagesration
16 Freßplatz, darunter Jauchetrog
17 Liegehalle
18 Strohballenabschluß
19 Jauchegrube
20 Jauchepumpe
21 Ausmaststände
22 Kälberstall

Schnitt C-C
11 Einfüllen Fahrsilos
12 Fahrsilos
14 Futtertenne
16 Freßplatz
17 Liegehalle
18 Strohballenabschluß
19 Jauchegrube
23 Heu
24 Stroh

Rez-de-chaussée
1 *Entrée*
2 *Espace d'entrée, cage d'escalier*
3 *Buanderie, vestiaire*
4 *Douche/toilettes*
5 *Abri anti-aérien*
6 *Cave*
7 *Chauffage*
8 *Garage*
9 *Remise de voitures*
10 *Aire de travail*
11 *Chargement des silos mobiles*
12 *Silos mobiles*
13 *Jardin d'agrément*
14 *Aire d'affouragement*
15 *Crèche pour ration journalière*
16 *Place d'affouragement avec bac à purin*
17 *Litières*
18 *Isolation par bottes de paille*
19 *Fosse à purin*
20 *Pompe à purin*
21 *Box d'engraissement*
22 *Etable à veaux*

Coupe C-C
11 *Chargement des silos mobiles*
12 *Silos mobiles*
14 *Aire d'affouragement*
16 *Place d'affouragement*
17 *Litières*
18 *Isolation par bottes de paille*
19 *Fosse à purin*
23 *Foin*
24 *Paille*

Ground floor
1 Main entrance
2 Forecourt, stairwell
3 Laundry, cloakroom
4 Shower/WC
5 Shelter
6 Cellar
7 Heating plant
8 Garage
9 Coach-house
10 Service yard
11 Fodder loading, movable silos
12 Movable silos
13 Kitchen garden
14 Feeding installation
15 Manger for daily feed ration
16 Feeding area, manure trough below
17 Reclining shed
18 Straw bale partition
19 Manure pit
20 Liquid manure pump
21 Feeding racks
22 Calf stable

Section C-C
11 Loading, movable silos
12 Movable silos
14 Feeding installation
16 Feeding area
17 Reclining shed
18 Straw bale partition
19 Manure pit
23 Hay
24 Straw

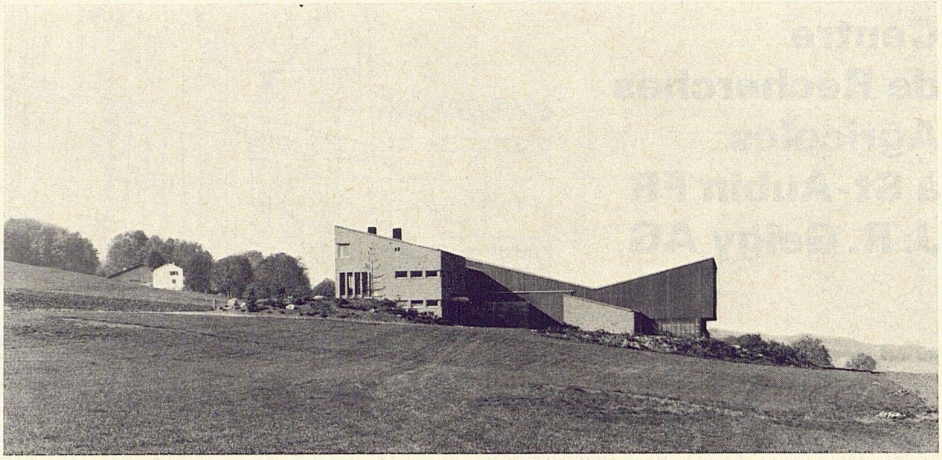

3

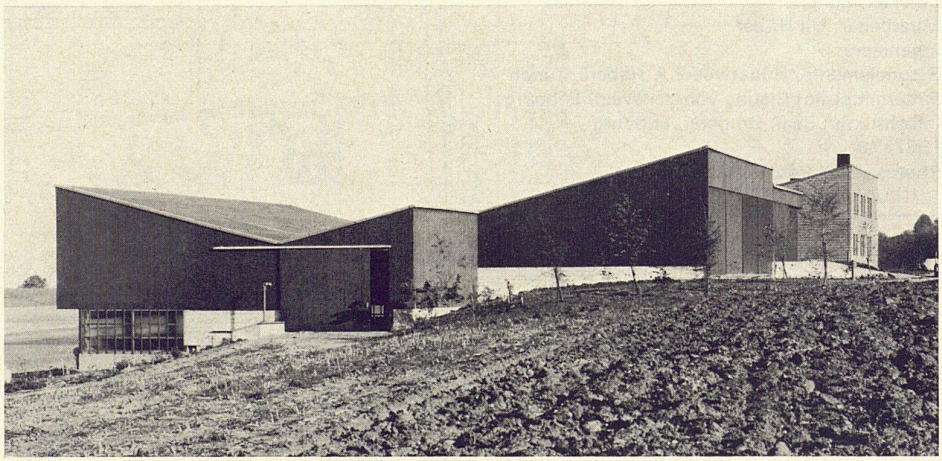

4

1
Grundriß Erdgeschoß; über dem Hauseingang und der Waschküche erheben sich zwei weitere Wohngeschosse
2
Schnitt durch den Rindermaststall mit Futtertenne der landwirtschaftlichen Anlage «Mösli» in Sünikon
3, 4
Haus und Ökonomie bilden einen zusammenhängenden Gebäudekomplex am Nordhang, so daß sich das Wohnhaus bergseitig und im Obergeschoß nach Süden öffnet
5
Blick aus dem Ökonomiegebäude auf den Hof und die Eingangsseite des Wohnhauses und auf den Kälberstall

1
Plan du rez-de-chaussée; au-dessus de l'entrée et de la buanderie s'élèvent deux niveaux d'habitation
2
Coupe à travers l'étable d'engraissement des génisses, avec aire d'affouragement, de l'exploitation rurale Mösli à Sünikon
3, 4
L'habitation familiale et le bâtiment d'exploitation forment un seul corps de bâtiment sur la pente nord, si bien que la maison d'habitation s'ouvre du côté pente et que l'étage est orienté vers le sud
5
Vue depuis le bâtiment d'exploitation vers la cour et le côté entrée de la maison, ainsi que vers l'étable à veaux

1
Plan of ground floor; above the main entrance and the laundry there are two additional residential levels
2
Section of the cattle shed with feeding installation of the Mösli farm in Sünikon
3, 4
House and utility building constitute a coherent complex on the north slope, so that the residence is on the mountain side, with the upper floor facing south
5
View from the utility building on to the yard and the entrance side of the residence and on to the calf shed

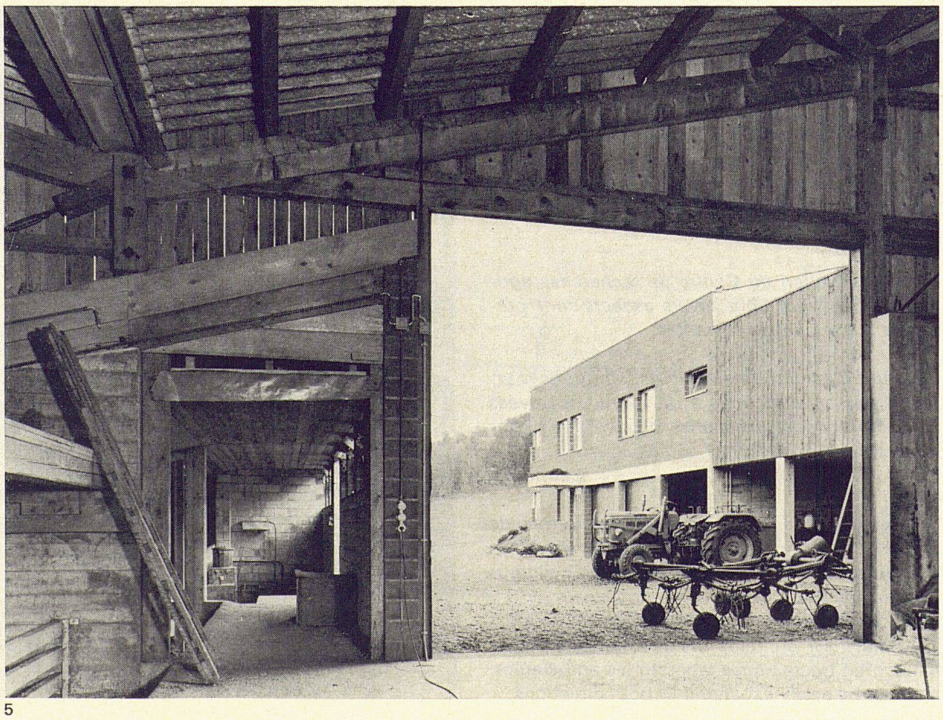

5