Objekttyp: **Advertising**

Zeitschrift: **Das Werk : Architektur und Kunst = L'oeuvre : architecture et art**

Band (Jahr): **56 (1969)**

Heft 8: **Bürobauten - Geschäftshäuser**

PDF erstellt am: **02.05.2024**

Nutzungsbedingungen

Die ETH-Bibliothek ist Anbieterin der digitalisierten Zeitschriften. Sie besitzt keine Urheberrechte an den Inhalten der Zeitschriften. Die Rechte liegen in der Regel bei den Herausgebern.
Die auf der Plattform e-periodica veröffentlichten Dokumente stehen für nicht-kommerzielle Zwecke in Lehre und Forschung sowie für die private Nutzung frei zur Verfügung. Einzelne Dateien oder Ausdrucke aus diesem Angebot können zusammen mit diesen Nutzungsbedingungen und den korrekten Herkunftsbezeichnungen weitergegeben werden.
Das Veröffentlichen von Bildern in Print- und Online-Publikationen ist nur mit vorheriger Genehmigung der Rechteinhaber erlaubt. Die systematische Speicherung von Teilen des elektronischen Angebots auf anderen Servern bedarf ebenfalls des schriftlichen Einverständnisses der Rechteinhaber.

Haftungsausschluss

Alle Angaben erfolgen ohne Gewähr für Vollständigkeit oder Richtigkeit. Es wird keine Haftung übernommen für Schäden durch die Verwendung von Informationen aus diesem Online-Angebot oder durch das Fehlen von Informationen. Dies gilt auch für Inhalte Dritter, die über dieses Angebot zugänglich sind.

Ein Dienst der *ETH-Bibliothek*
ETH Zürich, Rämistrasse 101, 8092 Zürich, Schweiz, www.library.ethz.ch

http://www.e-periodica.ch

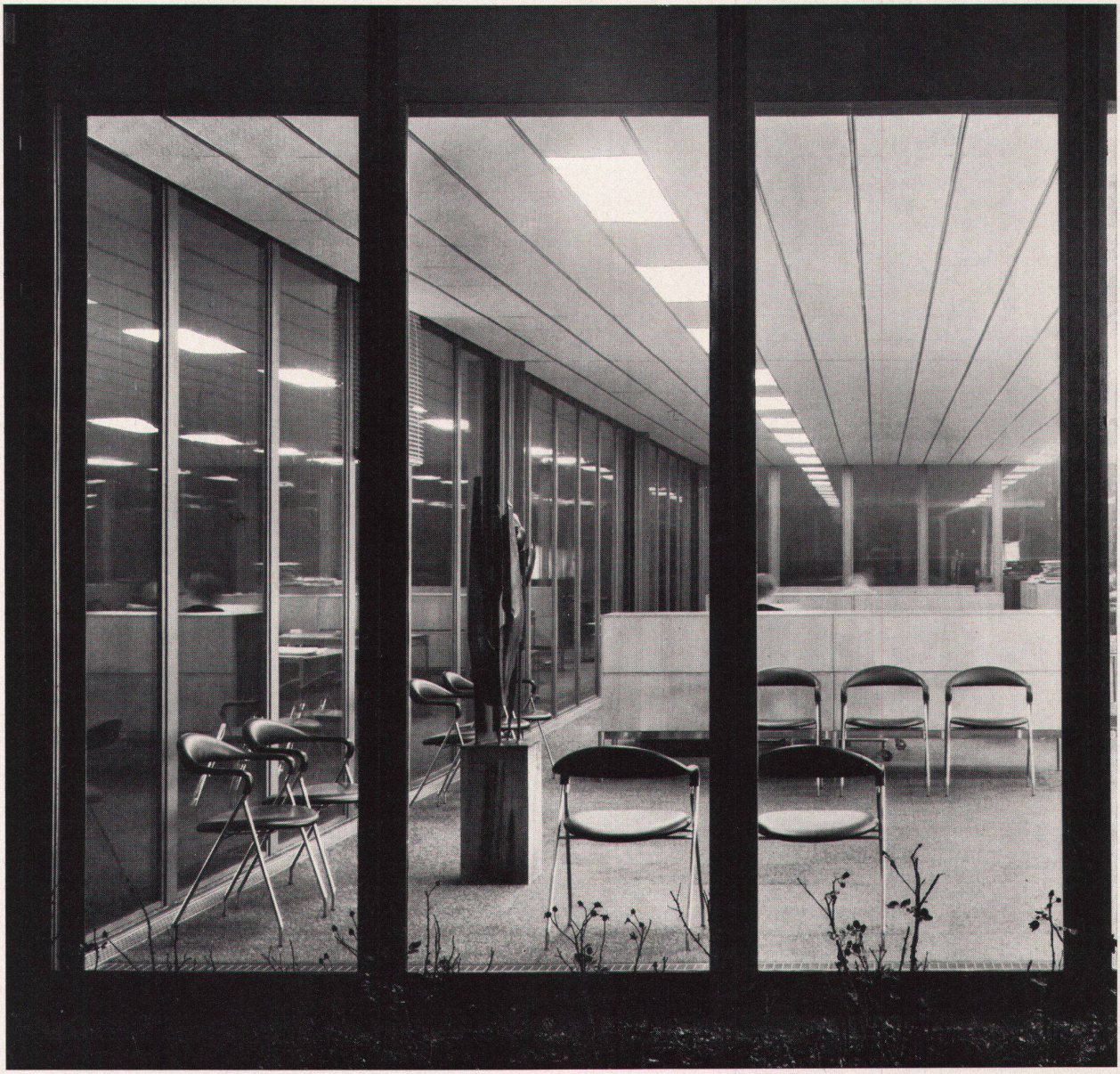

Für die Herstellung von Büromöbeln und die Einrichtung von «Bürolandschaften» gibt es Spezialisten. Unsere

stühle + tische

findet man im Konferenz-, Schulungs- oder Aufenthaltsraum, im Foyer, in Cafeteria und Kantine, zum Beispiel Schweizerische Rückversicherungsgesellschaft Zürich Bürohaus der SUISA und MECHANLIZENZ Zürich oder im SWISS CENTER in London

Dietiker + Co. AG
Stuhl- und Tischfabrik
Fabrique de chaises et tables

8260 Stein am Rhein
Tel. 054/8 61 56

stühle tische d + co

IL

Angenehme Kühle durch einen warmen Farbton!

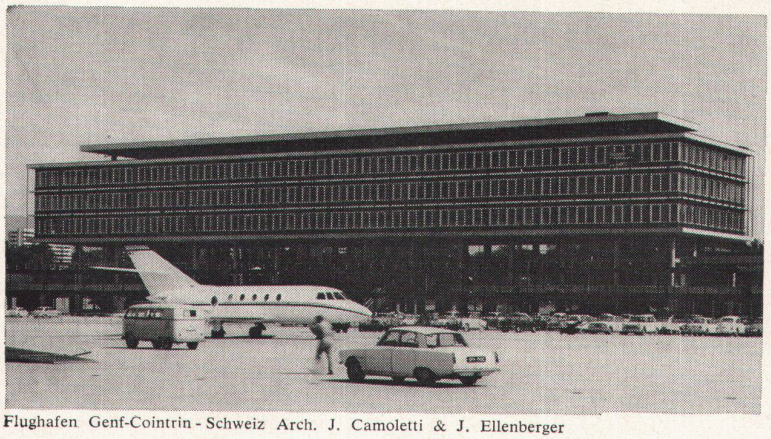

Flughafen Genf-Cointrin - Schweiz Arch. J. Camoletti & J. Ellenberger

Neben dem bereits bekannten goldfarbenen Sonnenschutzglas STOPRAY wird eine neue Ausführung, das **purpurfarbene** STOPRAY, hergestellt. Bemerkenswerte Reflexionseigenschaften zeichnen die STOPRAY-Sonnenschutzgläser aus : ca. 70 % der Wärmeeinstrahlung wird abgehalten. Andere Sonnenschutzvorrichtungen werden in vielen Fällen überflüssig und die Kosten für den Bau und Betrieb einer Klimaanlage werden reduziert. STOPRAY, eine isolierende Verglasung Thermopane, ist ein Qualitätsprodukt der Glaverbel.

stopray

Glaverbel s.a.

Brüssel 17 - Belgien — **JAC. HUBER & BÜHLER,** *Mattenstrasse 137, 2500 Biel, Tel. (032) 3 88 33*

L