Objekttyp: **Advertising**

Zeitschrift: **Das Werk : Architektur und Kunst = L'oeuvre : architecture et art**

Band (Jahr): **51 (1964)**

Heft 10: **Terrassenhäuser**

PDF erstellt am: **02.05.2024**

Nutzungsbedingungen

Die ETH-Bibliothek ist Anbieterin der digitalisierten Zeitschriften. Sie besitzt keine Urheberrechte an den Inhalten der Zeitschriften. Die Rechte liegen in der Regel bei den Herausgebern.
Die auf der Plattform e-periodica veröffentlichten Dokumente stehen für nicht-kommerzielle Zwecke in Lehre und Forschung sowie für die private Nutzung frei zur Verfügung. Einzelne Dateien oder Ausdrucke aus diesem Angebot können zusammen mit diesen Nutzungsbedingungen und den korrekten Herkunftsbezeichnungen weitergegeben werden.
Das Veröffentlichen von Bildern in Print- und Online-Publikationen ist nur mit vorheriger Genehmigung der Rechteinhaber erlaubt. Die systematische Speicherung von Teilen des elektronischen Angebots auf anderen Servern bedarf ebenfalls des schriftlichen Einverständnisses der Rechteinhaber.

Haftungsausschluss

Alle Angaben erfolgen ohne Gewähr für Vollständigkeit oder Richtigkeit. Es wird keine Haftung übernommen für Schäden durch die Verwendung von Informationen aus diesem Online-Angebot oder durch das Fehlen von Informationen. Dies gilt auch für Inhalte Dritter, die über dieses Angebot zugänglich sind.

Ein Dienst der *ETH-Bibliothek*
ETH Zürich, Rämistrasse 101, 8092 Zürich, Schweiz, www.library.ethz.ch

http://www.e-periodica.ch

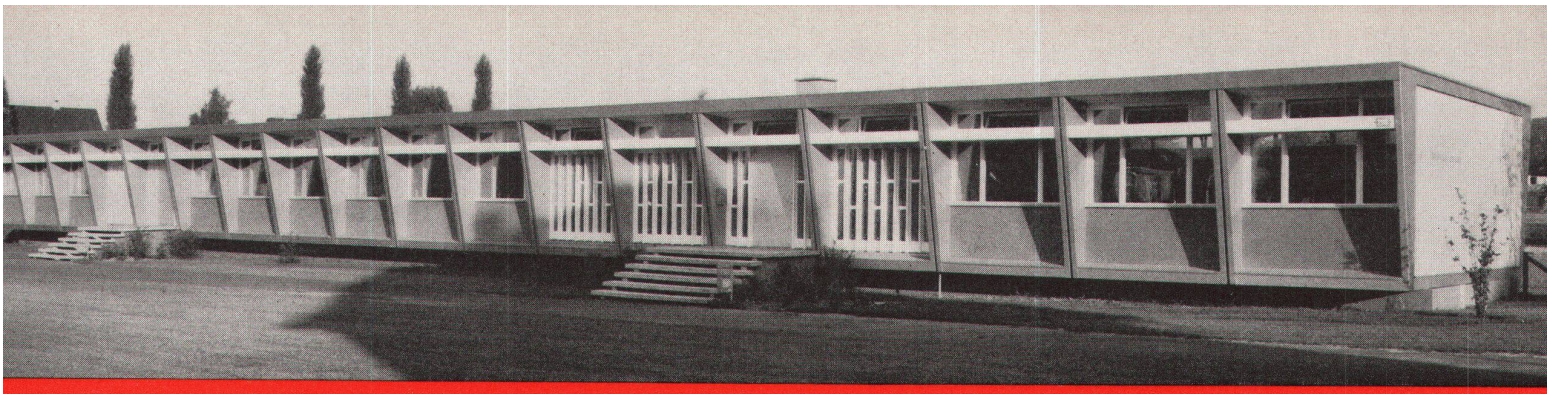

Schulpavillon «Lueg is Land», Zürich. Hersteller: Firma Elcon AG, Zug. Photo Henn, Zürich

Ob klein oder groß, ein modernes Haus ist mit runtal Heizkörpern versehen

Heizwände, Konvektoren, Radiatoren
Schweizer Patent und Fabrikat
Neuchâtel, 7, route des Falaises
Verkaufsbüros: Neuchâtel, Zürich, Wil (SG)

Cité satellite Meyrin, Genève, Addor & Payot, Architekten FAS/SIA, Genève. Photo Klemm, Genève

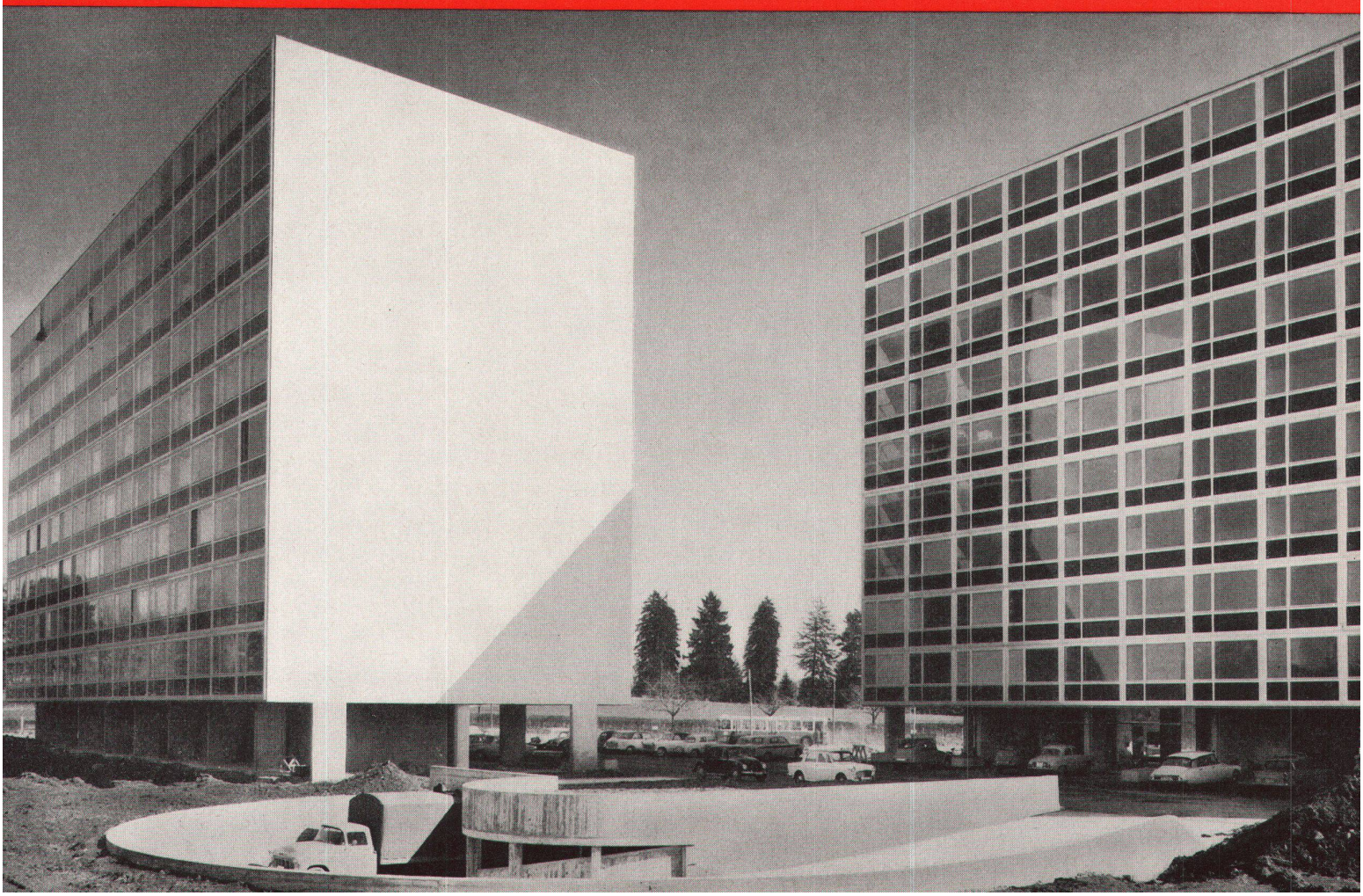

...und welcher ist aus ACRILAN?
Selbst Fachleute können einen Wollteppich der Spitzenklasse von einem Teppich aus ACRILAN nicht unterscheiden.
So dicht und wunderbar geschmeidig, warm und von so natürlich-lebendiger Struktur sind ACRILAN-Teppiche. Dabei unglaublich dauerhaft und standfest, leicht zu pflegen und mühelos zu reinigen.
ACRILAN-Teppiche finden Sie unter der Marke stamflor in Fachgeschäften und Teppichabteilungen.
stamflor®
Hersteller: Stamm AG, Eglisau
ACRILAN
CHEMSTRAND