Objekttyp: **Advertising**

Zeitschrift: **Das Werk : Architektur und Kunst = L'oeuvre : architecture et art**

Band (Jahr): **40 (1953)**

Heft 7: **Bauten für die Jugend**

PDF erstellt am: **03.05.2024**

Nutzungsbedingungen

Die ETH-Bibliothek ist Anbieterin der digitalisierten Zeitschriften. Sie besitzt keine Urheberrechte an den Inhalten der Zeitschriften. Die Rechte liegen in der Regel bei den Herausgebern.
Die auf der Plattform e-periodica veröffentlichten Dokumente stehen für nicht-kommerzielle Zwecke in Lehre und Forschung sowie für die private Nutzung frei zur Verfügung. Einzelne Dateien oder Ausdrucke aus diesem Angebot können zusammen mit diesen Nutzungsbedingungen und den korrekten Herkunftsbezeichnungen weitergegeben werden.
Das Veröffentlichen von Bildern in Print- und Online-Publikationen ist nur mit vorheriger Genehmigung der Rechteinhaber erlaubt. Die systematische Speicherung von Teilen des elektronischen Angebots auf anderen Servern bedarf ebenfalls des schriftlichen Einverständnisses der Rechteinhaber.

Haftungsausschluss

Alle Angaben erfolgen ohne Gewähr für Vollständigkeit oder Richtigkeit. Es wird keine Haftung übernommen für Schäden durch die Verwendung von Informationen aus diesem Online-Angebot oder durch das Fehlen von Informationen. Dies gilt auch für Inhalte Dritter, die über dieses Angebot zugänglich sind.

Ein Dienst der *ETH-Bibliothek*
ETH Zürich, Rämistrasse 101, 8092 Zürich, Schweiz, www.library.ethz.ch

http://www.e-periodica.ch

LANGE LEBENSDAUER

trotz höchster Beanspruchung

Landwasser-Viadukt bei Filisur (65 m hoch!)

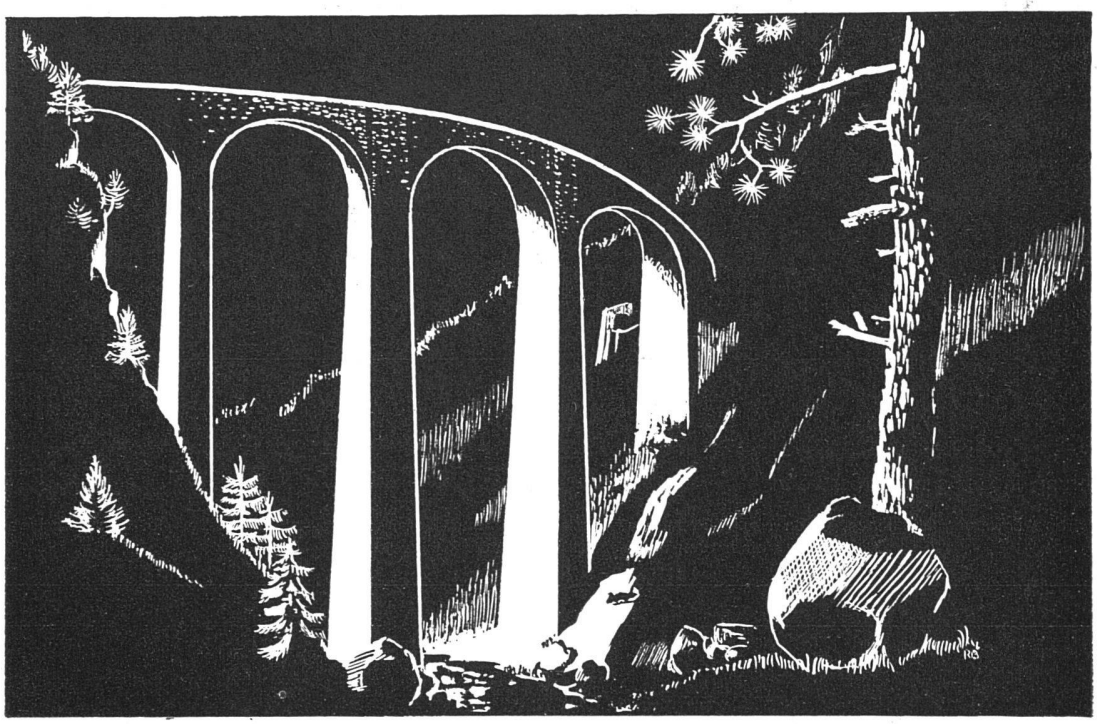

Dank unermüdlicher Forschungsarbeit unserer Laboratorien und weiterer Fortschritte in der Fabrikationstechnik, ist es gelungen, die Lebensdauer unserer Fluoreszenzlampen um ein Vielfaches zu erhöhen, und eine unübertroffene Qualitätsstufe zu erreichen.
Wir liefern eine reichhaltige Auswahl langlebiger und hochwertiger Fluoreszenzlampen.

PHILIPS

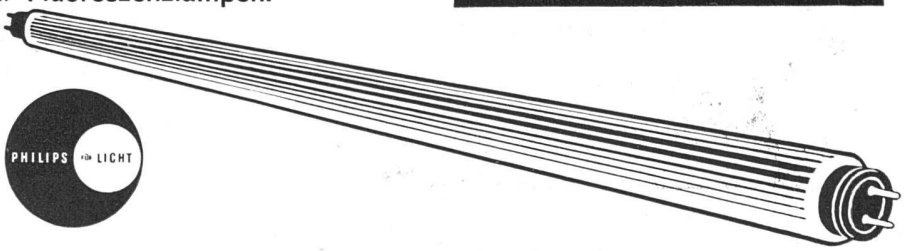

PHILIPS LICHT

F L U O R E S Z E N Z L A M P E N

PHILIPS A. G.,
ZÜRICH Manessestr. 192
Tel. (051) 25 86 10

Erhältlich in allen Elektro-Fachgeschäften.

Wenden Sie sich für alle beleuchtungstechnischen Fragen an unser lichttechnisches Büro.

Hans Neuburg

Projekte, Bauleitung
Ausführung in der ganzen Schweiz

Trüb

GARTENGESTALTER
HORGEN-ZÜRICH, Tel. (051) 92 41 07

Meine große Erfahrung hilft Ihnen, einen neuzeitlichen Garten, mit persönlicher Note, sparsam zu bauen. Darf ich dies auch Ihnen bei einer ersten unverbindlichen Beratung beweisen?

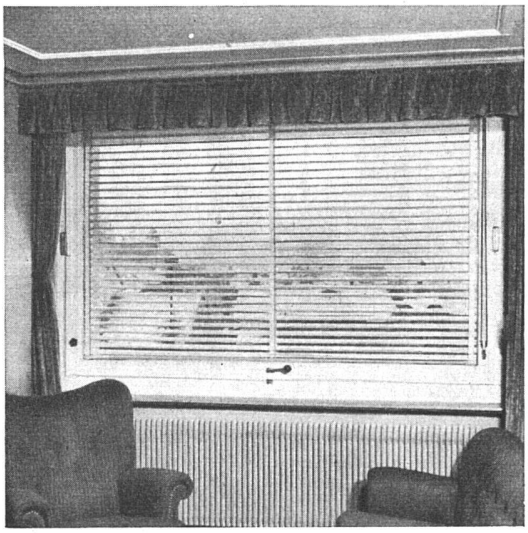

Große Vorteile bietet Ihnen das

SALVIS-Drehfenster

mit eingebauter Lamellenstore, 180° drehbar

- Ermöglicht beliebige Lüftungs-Öffnung dank selbsttätiger Bremsung und Sicherung des Flügels in jeder Dreh-Stellung, auch bei Sturmwetter
- Einwandfrei dicht schließend
  STORE ✠ Pat. Nr. 288098 ist
- einfach und bequem zum Bedienen, in jeder Höhe feststellbar und absolut betriebssicher in allen Lagen des Fensters

(Techn. Details siehe auch Schweiz. Baukatalog, Ausgabe 1953, Seite 563)

SALVIS-Drehfenster werden in jeder Breite bis zu 275 cm hergestellt

Verlangen Sie bitte Offerte und Referenzen vom Fabrikanten:

F. SALVISBERG · ROSSHÄUSERN / BERN

Spezialfenster – Innenausbau – Ladeneinrichtungen

Telephon (031) 69 43 51