Objekttyp: **Advertising**

Zeitschrift: **Das Werk : Architektur und Kunst = L'oeuvre : architecture et art**

Band (Jahr): **23 (1936)**

Heft 2

PDF erstellt am: **30.04.2024**

Nutzungsbedingungen

Die ETH-Bibliothek ist Anbieterin der digitalisierten Zeitschriften. Sie besitzt keine Urheberrechte an den Inhalten der Zeitschriften. Die Rechte liegen in der Regel bei den Herausgebern.
Die auf der Plattform e-periodica veröffentlichten Dokumente stehen für nicht-kommerzielle Zwecke in Lehre und Forschung sowie für die private Nutzung frei zur Verfügung. Einzelne Dateien oder Ausdrucke aus diesem Angebot können zusammen mit diesen Nutzungsbedingungen und den korrekten Herkunftsbezeichnungen weitergegeben werden.
Das Veröffentlichen von Bildern in Print- und Online-Publikationen ist nur mit vorheriger Genehmigung der Rechteinhaber erlaubt. Die systematische Speicherung von Teilen des elektronischen Angebots auf anderen Servern bedarf ebenfalls des schriftlichen Einverständnisses der Rechteinhaber.

Haftungsausschluss

Alle Angaben erfolgen ohne Gewähr für Vollständigkeit oder Richtigkeit. Es wird keine Haftung übernommen für Schäden durch die Verwendung von Informationen aus diesem Online-Angebot oder durch das Fehlen von Informationen. Dies gilt auch für Inhalte Dritter, die über dieses Angebot zugänglich sind.

Ein Dienst der *ETH-Bibliothek*
ETH Zürich, Rämistrasse 101, 8092 Zürich, Schweiz, www.library.ethz.ch

http://www.e-periodica.ch

Giubiasco Linoleum

Der wirtschaftlichste Bodenbelag
Der einheimische Bodenbelag

LINOLEUM A.G. GIUBIASCO - VERKAUFSZENTRALE ZÜRICH - TEL. 56.916
Permanente Ausstellung und neutrale Auskunft: SBC, Talstrasse 9/Börse

Für Büros, Fabriken, Schulen usw.

sind Kleiderschränke aus Stahl das einzig Richtige. Praktisch, raumsparend, sauber und bequem. Verlangen Sie bitte unsere Offerte!

A.&R. Wiedemar Bern
STAHLMÖBEL GEGRÜNDET 1869 TRESORBAU

GLASDACH

KITTLOS MIT BLEIBANDEN

Ausführung auf Holz, Eisen und Beton
Umdecken gekitteter Glasdächer

JAKOB SCHERRER
ZÜRICH 2
ALLMENDSTR. 5/7 TEL. 57980

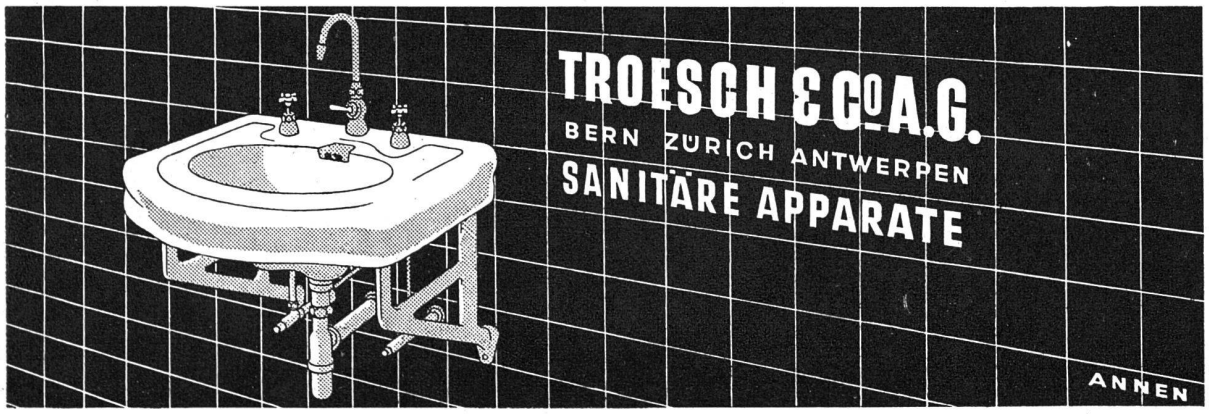

TROESCH & Co A.G.
BERN ZÜRICH ANTWERPEN
SANITÄRE APPARATE

ANNEN

Ein Zwerg im Aussehen, ein Riese in der Leistung, ist der neue

„Cumulus" 8-Liter-Schnellheizboiler

liefert täglich ca. 200 Liter 90grädiges heisses Wasser

FR. SAUTER A.G., BASEL

Verlangen Sie unseren Katalog!

MAX ULRICH

ZÜRICH / NIEDERDORFSTRASSE 20

Telephon 24.300

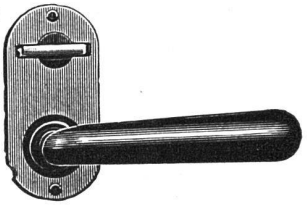

BAUBESCHLÄGE

Amerikanische Schlösser und Türschliesser

AUFZÜGE

für Banken, Industrie

Brief-, Speise- und Waren-Aufzüge mit Handbetrieb, erstellt mit Garantie

AUG. LERCH

ZÜRICH Mech. Schlosserei Oetenbachgasse 5

GUMMI-BODEN ALTDORF PLANCHER EN CAOUTCHOUC

bewährt sich überall

TABEX

die unübertroffene plastische Wandbehandlung · Licht- und waschecht, schlag-, stoss- und rissfest

KORDEUTER A.G.

Zürich, Talstrasse 11

Ausführung nur durch die Malergeschäfte

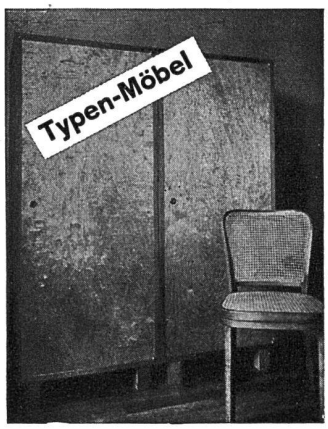

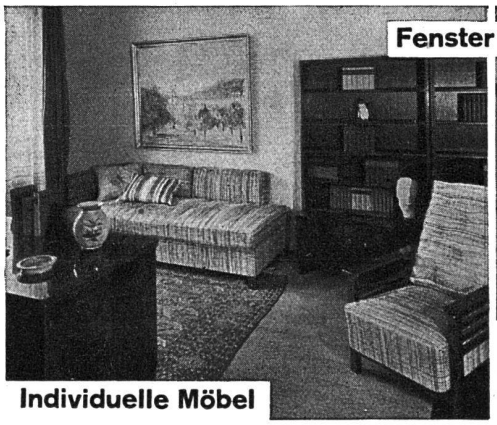

Fränkel & Voellmy AG

Bau- und Möbelschreinerei

Basel Rosentalstrasse 51