Objekttyp: **Advertising**

Zeitschrift: **Das Werk : Architektur und Kunst = L'oeuvre : architecture et art**

Band (Jahr): **23 (1936)**

Heft 2

PDF erstellt am: **30.04.2024**

Nutzungsbedingungen

Die ETH-Bibliothek ist Anbieterin der digitalisierten Zeitschriften. Sie besitzt keine Urheberrechte an den Inhalten der Zeitschriften. Die Rechte liegen in der Regel bei den Herausgebern.
Die auf der Plattform e-periodica veröffentlichten Dokumente stehen für nicht-kommerzielle Zwecke in Lehre und Forschung sowie für die private Nutzung frei zur Verfügung. Einzelne Dateien oder Ausdrucke aus diesem Angebot können zusammen mit diesen Nutzungsbedingungen und den korrekten Herkunftsbezeichnungen weitergegeben werden.
Das Veröffentlichen von Bildern in Print- und Online-Publikationen ist nur mit vorheriger Genehmigung der Rechteinhaber erlaubt. Die systematische Speicherung von Teilen des elektronischen Angebots auf anderen Servern bedarf ebenfalls des schriftlichen Einverständnisses der Rechteinhaber.

Haftungsausschluss

Alle Angaben erfolgen ohne Gewähr für Vollständigkeit oder Richtigkeit. Es wird keine Haftung übernommen für Schäden durch die Verwendung von Informationen aus diesem Online-Angebot oder durch das Fehlen von Informationen. Dies gilt auch für Inhalte Dritter, die über dieses Angebot zugänglich sind.

Ein Dienst der *ETH-Bibliothek*
ETH Zürich, Rämistrasse 101, 8092 Zürich, Schweiz, www.library.ethz.ch

http://www.e-periodica.ch

Zweckbeleuchtung
oder Wohnbeleuchtung?

Alles was Sie unter der Voraussetzung geschmackvoller oder zweckerfüllender Formen an Beleuchtungskörpern zu beschaffen wünschen, finden Sie im Spezialgeschäft für moderne Beleuchtungskörper und kunstgewerbliche Metallarbeiten

EMIL THOMA

Zürich Werdmühleplatz 2, Tel 56 873

Er schafft *lieber*
Er schafft *besser*

1. Alles hat er da besser zur Hand.
2. die Schubladen, auch schwergefüllt, gleiten mühelos beim leisesten Fingerzug.
3. die Schubladen lassen sich ohne weiteres für Vertikalablage, mittels Mappen oder Cartons, Ablage auf Schrägplatten, für Sichtkarteien, Sichtregister, oder Stehkarteien, usw., einrichten.
4. Am BIGLA-Pult hat man tatsächlich mehr Arbeitsgeist und jeden Tag findet man bei BIGLA einen weiteren Vorteil heraus.

BIGLA-Stahlpulte sind das Ergebnis von über 30 Jahren Erfahrungen und der Mitarbeit zahlreicher Geschäftsleute. Katalog gratis.

Bigla

BIGLER SPICHIGER & CIE. AG., BIGLEN (BERN)

und hier noch eines
– ich will eine Telephoneinrichtung, die zu unserem neuen Hause passt.

Über siebentausend neue Linienwähler sind letztes Jahr angeschlossen worden. Vorführung durch die Telephonämter.

Wohnhaus in Küsnacht, Architekt Max Ernst Haefeli. Schiebetüren u. -fenster in Eisen (System Illi)

Abbildung: Grosses Blumenfenster im Wohnzimmer

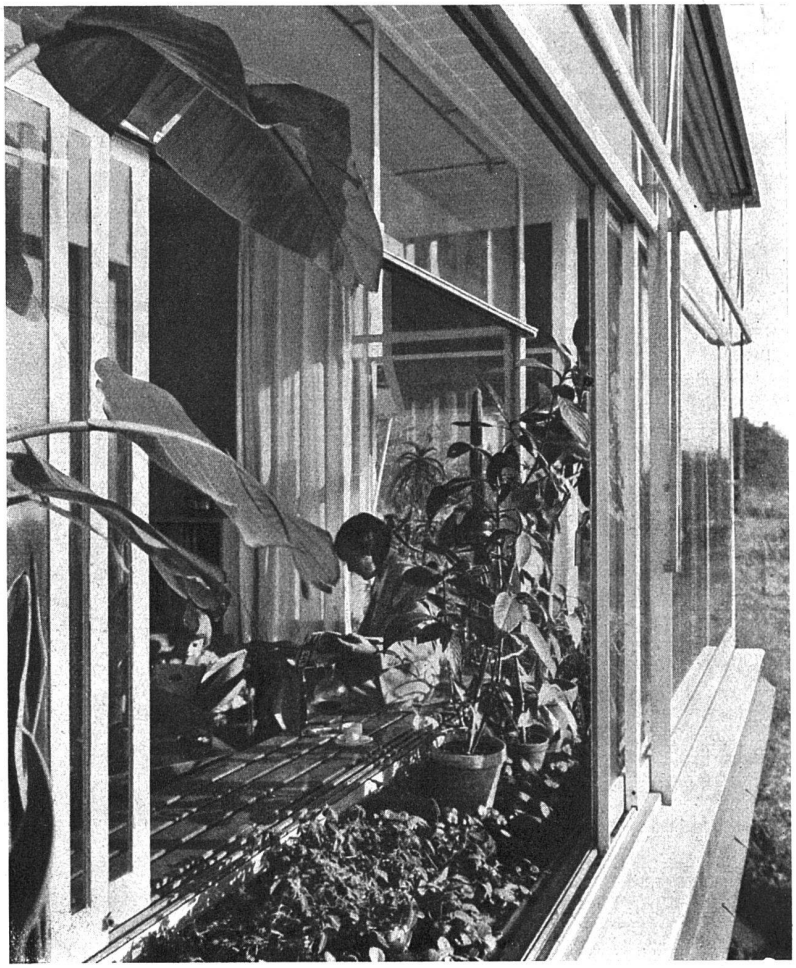

Ausführung: **Heinrich Illi,**

Nachfolger

MORF & MEISTER

Feineisenkonstruktionen

Metallfenster, Metalltüren, in Eisen, Bronze, Anticorodal, Duralit etc.

ZÜRICH 8 Alderstr. 23, Tel. 25.733

Verlangen Sie Vorschläge, Referenzen und unverbindliche Offerte

1886 1936

Simmen Möbel

SIM MEN

Fünf Jahrzehnte Tüchtigkeit und Erfahrung des Handwerkes schaffen Vertrauen

Tr. Simmen & Co. A.G., Brugg Zürich, Schmidhof Uraniastrasse Lausanne