Objekttyp: **Advertising**

Zeitschrift: **Das Werk : Architektur und Kunst = L'oeuvre : architecture et art**

Band (Jahr): **23 (1936)**

Heft 1

PDF erstellt am: **30.04.2024**

Nutzungsbedingungen

Die ETH-Bibliothek ist Anbieterin der digitalisierten Zeitschriften. Sie besitzt keine Urheberrechte an den Inhalten der Zeitschriften. Die Rechte liegen in der Regel bei den Herausgebern.
Die auf der Plattform e-periodica veröffentlichten Dokumente stehen für nicht-kommerzielle Zwecke in Lehre und Forschung sowie für die private Nutzung frei zur Verfügung. Einzelne Dateien oder Ausdrucke aus diesem Angebot können zusammen mit diesen Nutzungsbedingungen und den korrekten Herkunftsbezeichnungen weitergegeben werden.
Das Veröffentlichen von Bildern in Print- und Online-Publikationen ist nur mit vorheriger Genehmigung der Rechteinhaber erlaubt. Die systematische Speicherung von Teilen des elektronischen Angebots auf anderen Servern bedarf ebenfalls des schriftlichen Einverständnisses der Rechteinhaber.

Haftungsausschluss

Alle Angaben erfolgen ohne Gewähr für Vollständigkeit oder Richtigkeit. Es wird keine Haftung übernommen für Schäden durch die Verwendung von Informationen aus diesem Online-Angebot oder durch das Fehlen von Informationen. Dies gilt auch für Inhalte Dritter, die über dieses Angebot zugänglich sind.

Ein Dienst der *ETH-Bibliothek*
ETH Zürich, Rämistrasse 101, 8092 Zürich, Schweiz, www.library.ethz.ch

http://www.e-periodica.ch

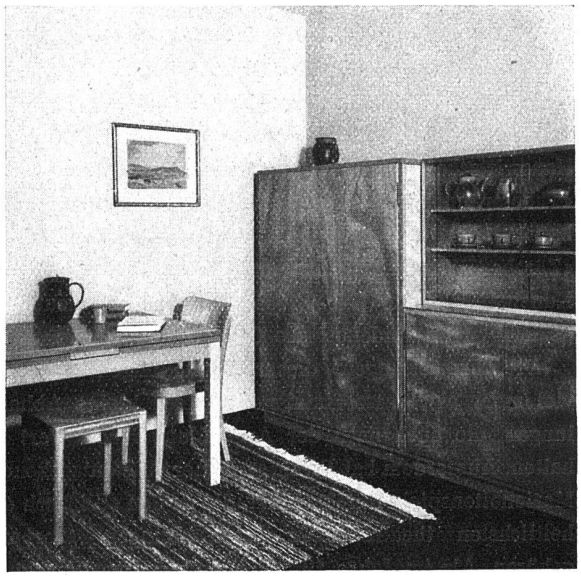

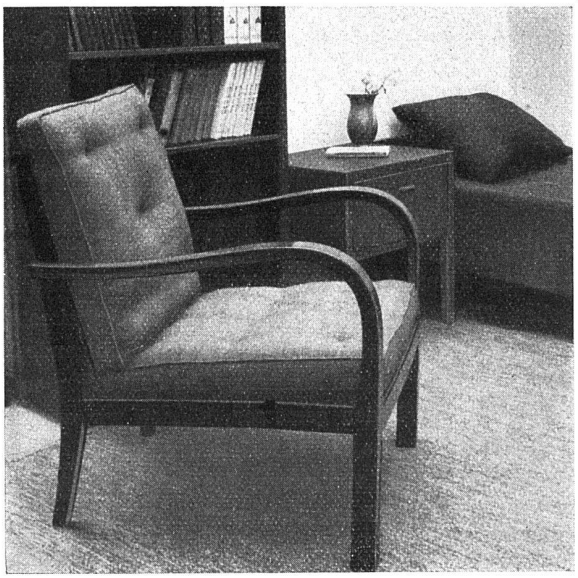

Die **wohnreform**

kommt den Anforderungen des neuen Wohnens mit ihrem rationell durchgebildeten Mobiliar, das raumsparend, einzeln oder in Gruppen aufstellbar und leicht transportabel ist, bewusst entgegen. Jedes Stück kann einzeln erworben werden, womit sich die Möglichkeit bietet, eine Wohnung nach und nach einzurichten oder zu erneuern. Da es sich nicht um modische, vielmehr um typische Modelle von Dauerwert handelt, können sie jederzeit nachbestellt werden. Ausser gefälligen Kastenmöbeln für Kleider, Wäsche, Geschirr und Bücher führt die **wohnreform** Betten in Holz und Metall, teilweise als Sofa zugleich verwendbar, ferner Büchergestelle zum Verstellen und Vergrössern, Tische für alle Zwecke, sowie bequeme Stühle und Sessel in Holz und Stahlrohr.

wohnreform Bleicherweg 9
Telephon 38.233

und St. Gallen, Wassergasse 30
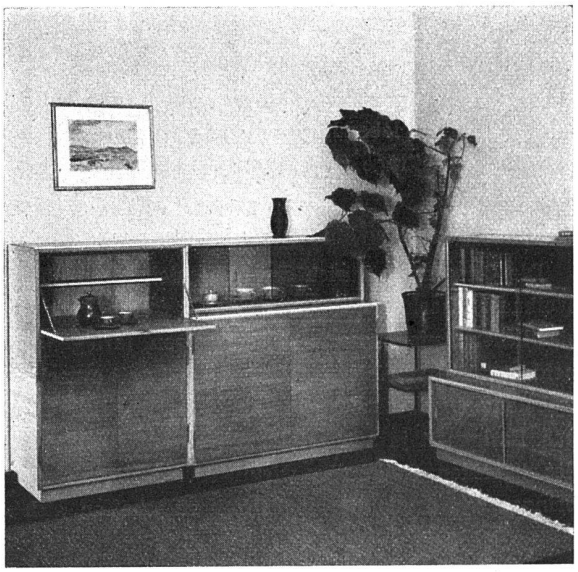
PHOTOS H. HINTERMEISTER, ARCHITEKT
KÜNSTLERISCHE LEITUNG DER WOHNREFORM