Kindergarten Davos : Architekt Rudolf Gaberel, Davos

Objekttyp: **Group**

Zeitschrift: **Das Werk : Architektur und Kunst = L'oeuvre : architecture et art**

Band (Jahr): **23 (1936)**

Heft 1

PDF erstellt am: **30.04.2024**

Nutzungsbedingungen

Die ETH-Bibliothek ist Anbieterin der digitalisierten Zeitschriften. Sie besitzt keine Urheberrechte an den Inhalten der Zeitschriften. Die Rechte liegen in der Regel bei den Herausgebern.
Die auf der Plattform e-periodica veröffentlichten Dokumente stehen für nicht-kommerzielle Zwecke in Lehre und Forschung sowie für die private Nutzung frei zur Verfügung. Einzelne Dateien oder Ausdrucke aus diesem Angebot können zusammen mit diesen Nutzungsbedingungen und den korrekten Herkunftsbezeichnungen weitergegeben werden.
Das Veröffentlichen von Bildern in Print- und Online-Publikationen ist nur mit vorheriger Genehmigung der Rechteinhaber erlaubt. Die systematische Speicherung von Teilen des elektronischen Angebots auf anderen Servern bedarf ebenfalls des schriftlichen Einverständnisses der Rechteinhaber.

Haftungsausschluss

Alle Angaben erfolgen ohne Gewähr für Vollständigkeit oder Richtigkeit. Es wird keine Haftung übernommen für Schäden durch die Verwendung von Informationen aus diesem Online-Angebot oder durch das Fehlen von Informationen. Dies gilt auch für Inhalte Dritter, die über dieses Angebot zugänglich sind.

Ein Dienst der *ETH-Bibliothek*
ETH Zürich, Rämistrasse 101, 8092 Zürich, Schweiz, www.library.ethz.ch

http://www.e-periodica.ch

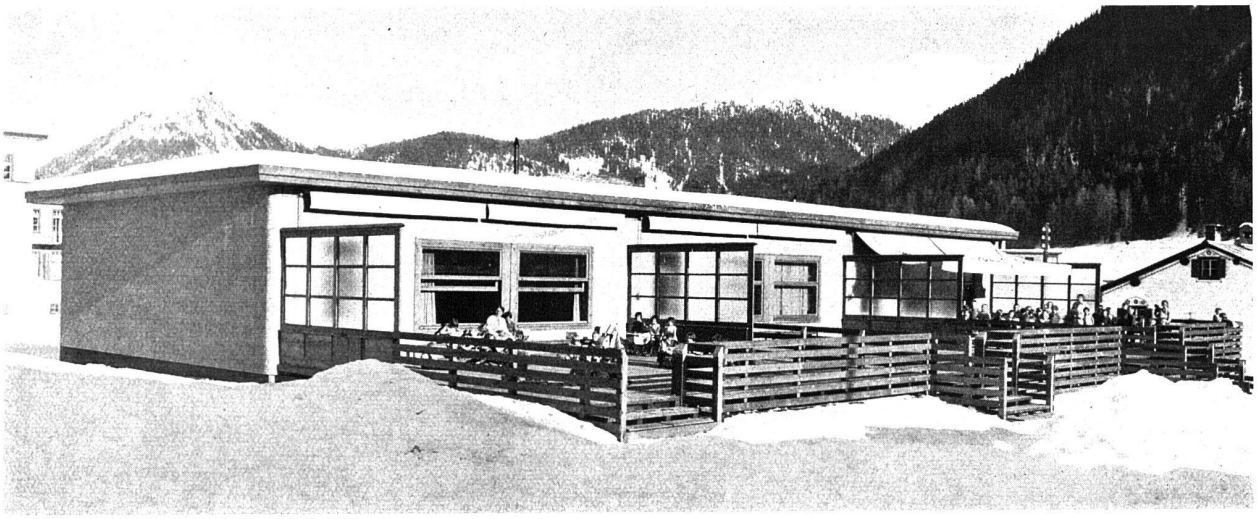

Ansicht von Westen

Kindergarten Davos von Rudolf Gaberel, Architekt BSA, Davos

Drei Klassenzimmer zu je 35 Kindern, nach Südwesten orientiert, mit grossen vorgelagerten Spielterrassen, über die auch der Zugang zur Garderobe führt.

Konstruktion: Einfaches Holzriegelwerk, verschalt und verschindelt über Betonunterbau; besondere Rücksicht auf gute Wärmehaltung. Die Wärmeleitzahl beträgt für Wände, Boden und Decken 0,75, deshalb sehr geringe Heizkosten; für alle drei Kindergärten zusammen pro Jahr nicht ganz Fr. 300.—. Warmwasserheizung mit automatischer Oelfeuerung; Warmluftventilation mit stündlich viermaligem Luftwechsel.

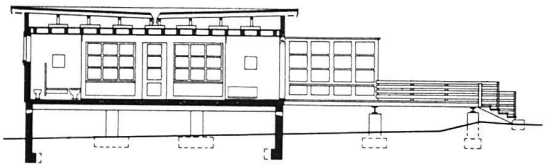

Schnitt 1:300

Lageplan und Bebauungsvorschlag für den Schulplatz von Davos

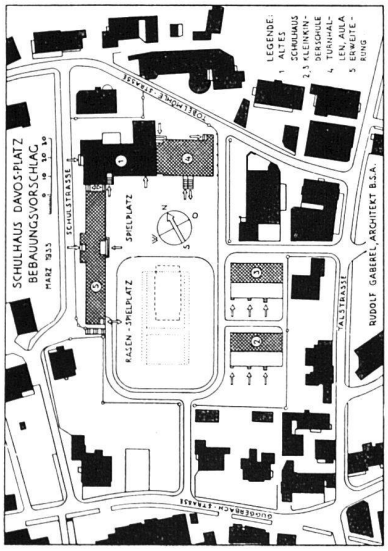

Garderobe

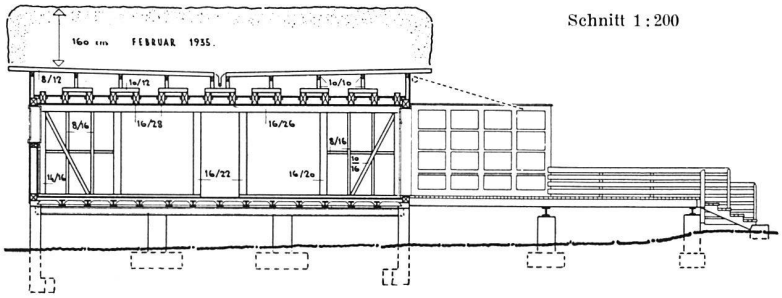

Schnitt 1:200

Kindergarten Davos

R. Gaberel,
Arch. BSA, Davos

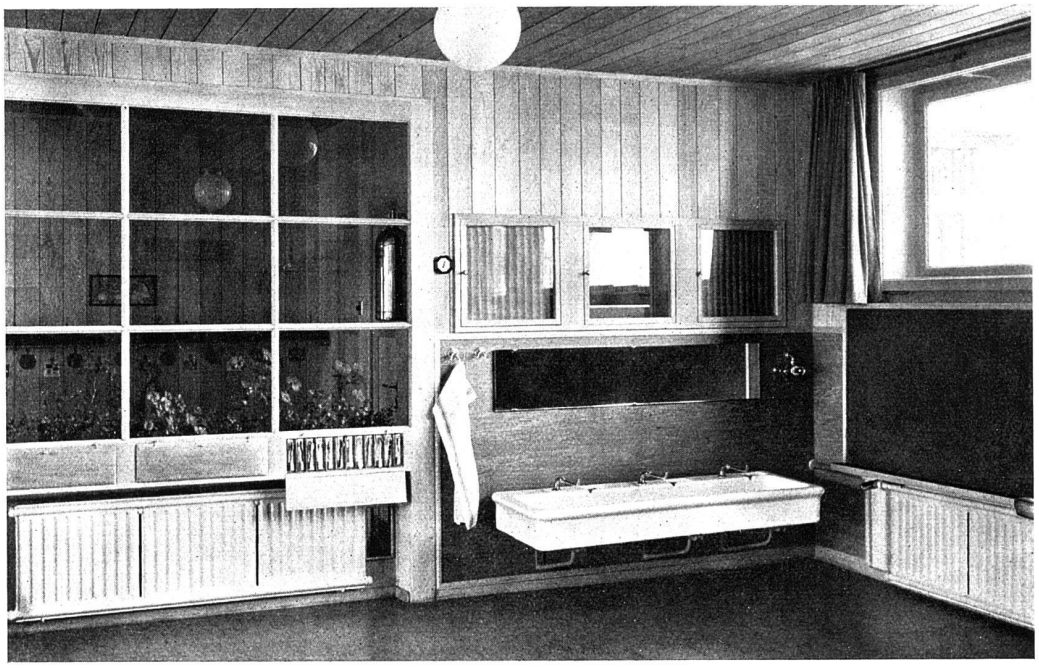

Waschbecken
im Klassenzimmer
Nordecke

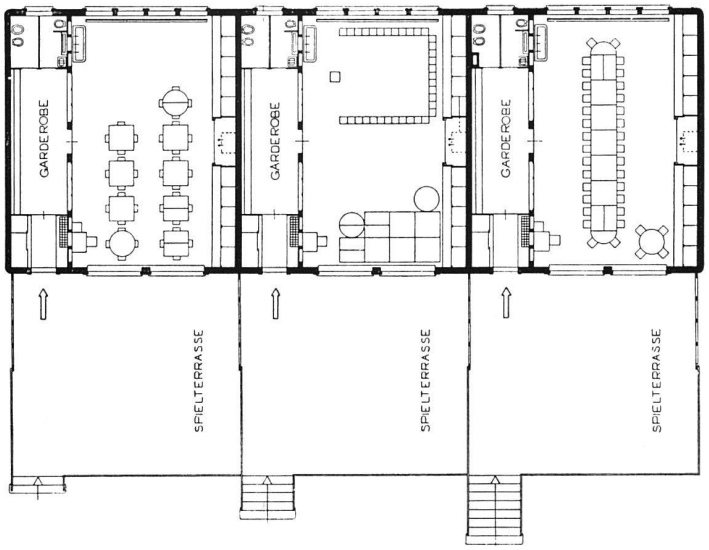

Grundrisse Keller und Erdgeschoss 1 : 300

Baukosten: Fr. 106 340 einschliesslich Honorar. Kubikmeterpreis ca. Fr. 50.—, dazu Mobiliar Fr. 6014, Umgebungsarbeiten Fr. 4150, Anschlüsse Fr. 1125. Kubikmeterpreis einschliesslich dieser Posten Fr. 55.—.

Foto E. Meerkämper, Davos-Platz

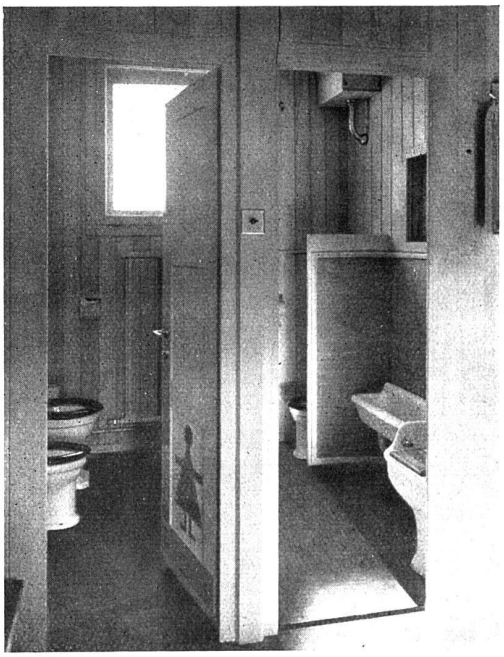

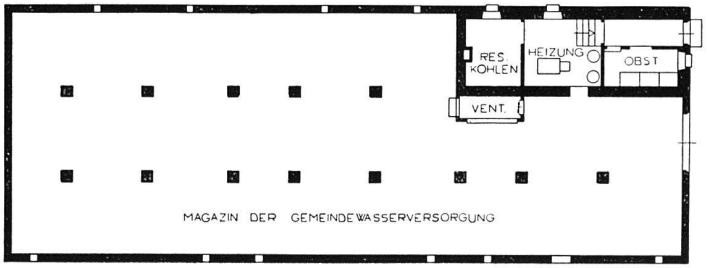

Kindergarten Davos

R. Gaberel,
Arch. BSA, Davos

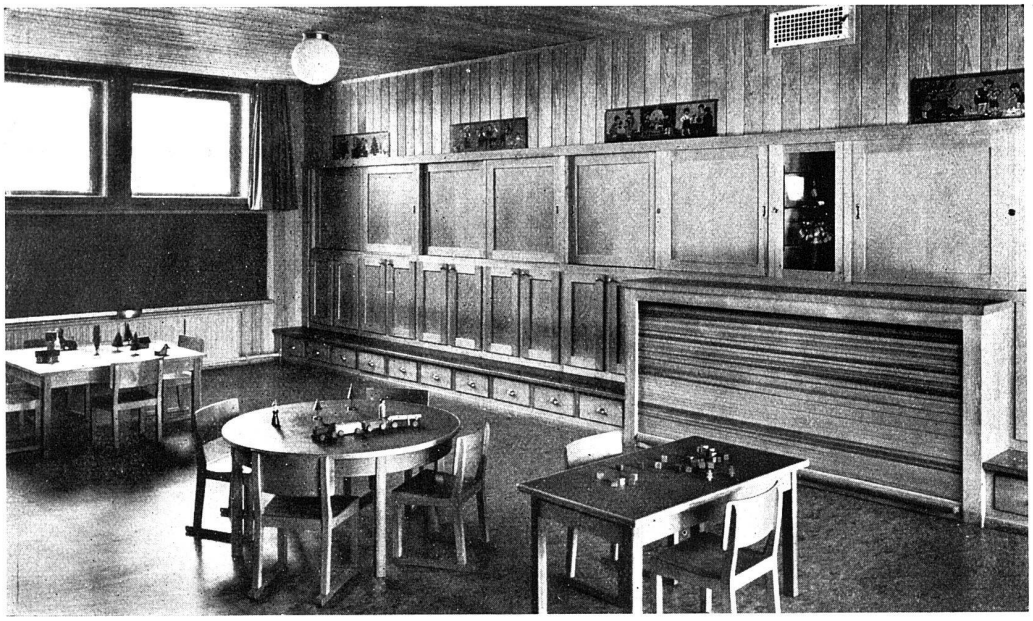

Klassenzimmer
Kleine Fenster der
Nordostwand

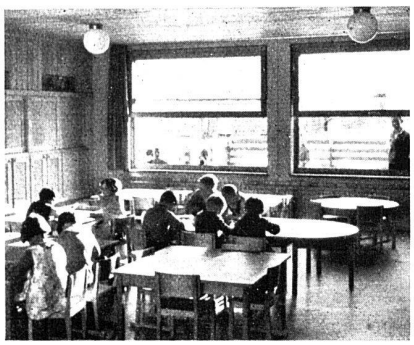

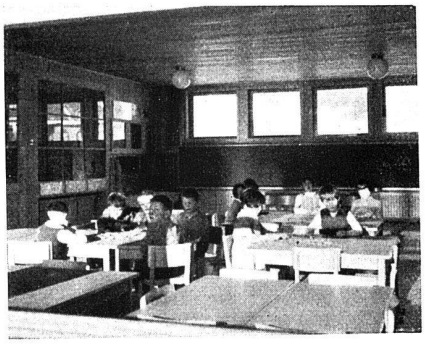

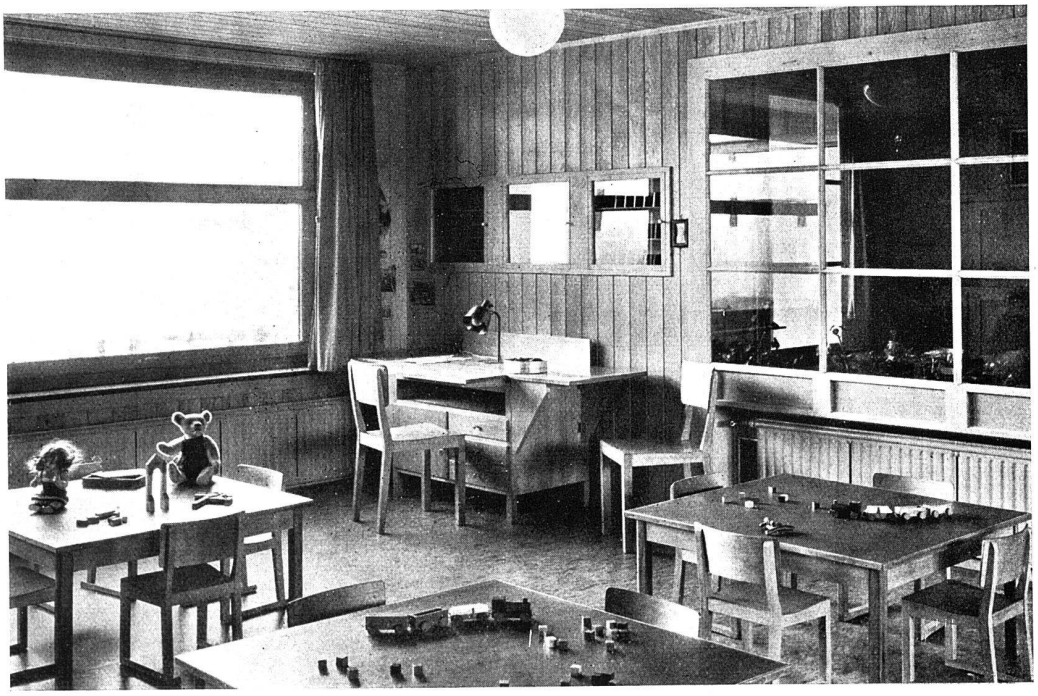

Klassenzimmer
Rechts Fenster gegen
die Garderobe