Wohnhaus Dr. Forbrich in Weggis : Architekt A. Zeyer

Objekttyp: **Group**

Zeitschrift: **Das Werk : Architektur und Kunst = L'oeuvre : architecture et art**

Band (Jahr): **23 (1936)**

Heft 12

PDF erstellt am: **30.04.2024**

Nutzungsbedingungen

Die ETH-Bibliothek ist Anbieterin der digitalisierten Zeitschriften. Sie besitzt keine Urheberrechte an den Inhalten der Zeitschriften. Die Rechte liegen in der Regel bei den Herausgebern.
Die auf der Plattform e-periodica veröffentlichten Dokumente stehen für nicht-kommerzielle Zwecke in Lehre und Forschung sowie für die private Nutzung frei zur Verfügung. Einzelne Dateien oder Ausdrucke aus diesem Angebot können zusammen mit diesen Nutzungsbedingungen und den korrekten Herkunftsbezeichnungen weitergegeben werden.
Das Veröffentlichen von Bildern in Print- und Online-Publikationen ist nur mit vorheriger Genehmigung der Rechteinhaber erlaubt. Die systematische Speicherung von Teilen des elektronischen Angebots auf anderen Servern bedarf ebenfalls des schriftlichen Einverständnisses der Rechteinhaber.

Haftungsausschluss

Alle Angaben erfolgen ohne Gewähr für Vollständigkeit oder Richtigkeit. Es wird keine Haftung übernommen für Schäden durch die Verwendung von Informationen aus diesem Online-Angebot oder durch das Fehlen von Informationen. Dies gilt auch für Inhalte Dritter, die über dieses Angebot zugänglich sind.

Ein Dienst der *ETH-Bibliothek*
ETH Zürich, Rämistrasse 101, 8092 Zürich, Schweiz, www.library.ethz.ch

http://www.e-periodica.ch

Wohnhaus Dr. F. in Weggis. Südwestansicht vom Garten her

Nordostansicht von der Strasse

Wohnhaus Dr. Forbrich
in Weggis am Vierwaldstättersee
Albert Zeyer, Arch. BSA, Luzern
Grundrisse 1:300

Legenden Obergeschoss: 30, 31 Gastzimmer, 32 Nähzimmer, 33 Zugang zum Sonnenbad, 34 Gästebad, 35 Gastzimmer, 36 Garage

Legenden Untergeschoss: 1 Eingang und Garderobe für die Praxis, 2 Wartezimmer, 3 Operationszimmer, 4 Laboratorium, 5 Turnraum, 6 Weinkeller, 7 Hauskeller, 8 Heizung, 9 Vorplatz, 10 Waschküche, 11 Trockenraum, 12 Bügelzimmer

Legenden Erdgeschoss: 13 Geräteraum, 14 Speisekammer, 15 Küche, 16 Anrichte, 17 Mädchenzimmer, 18 Garderobe, 19 Putzraum, 20 Windfang, 21 Wohnhalle, 22 Abort, 23 Dusche u. Aufgang zum Sonnenbad, 24 Badezimmer, 25 Ankleidezimmer, 26 Speisezimmer, 27 Wohnzimmer, 28 Herrenzimmer, 29 Schlafzimmer

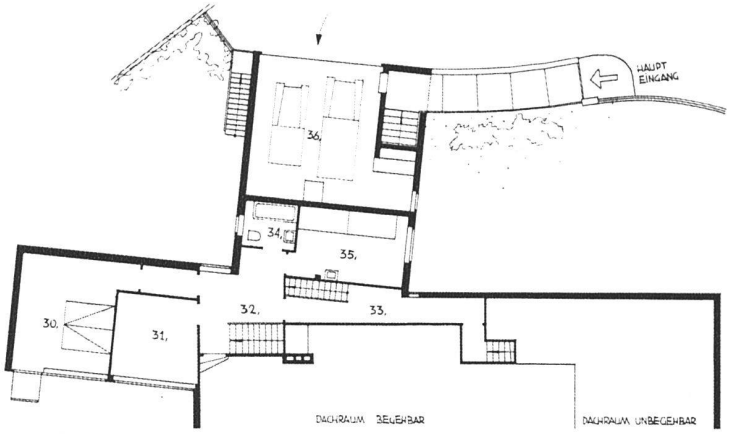

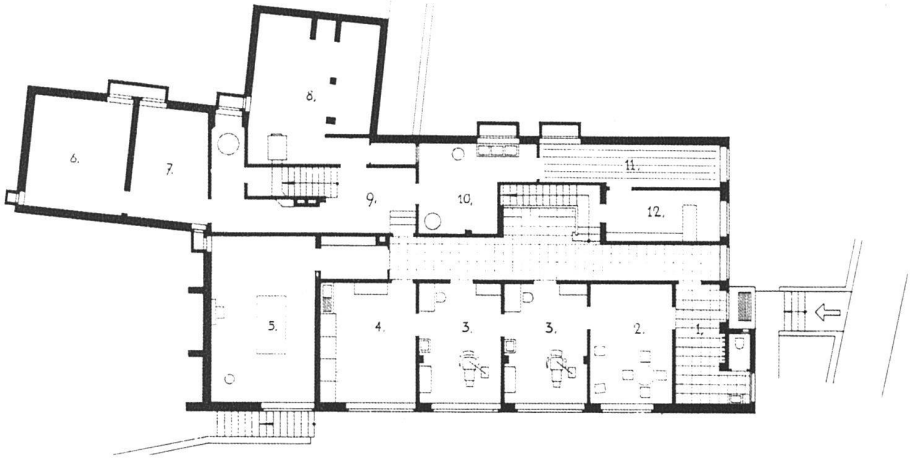

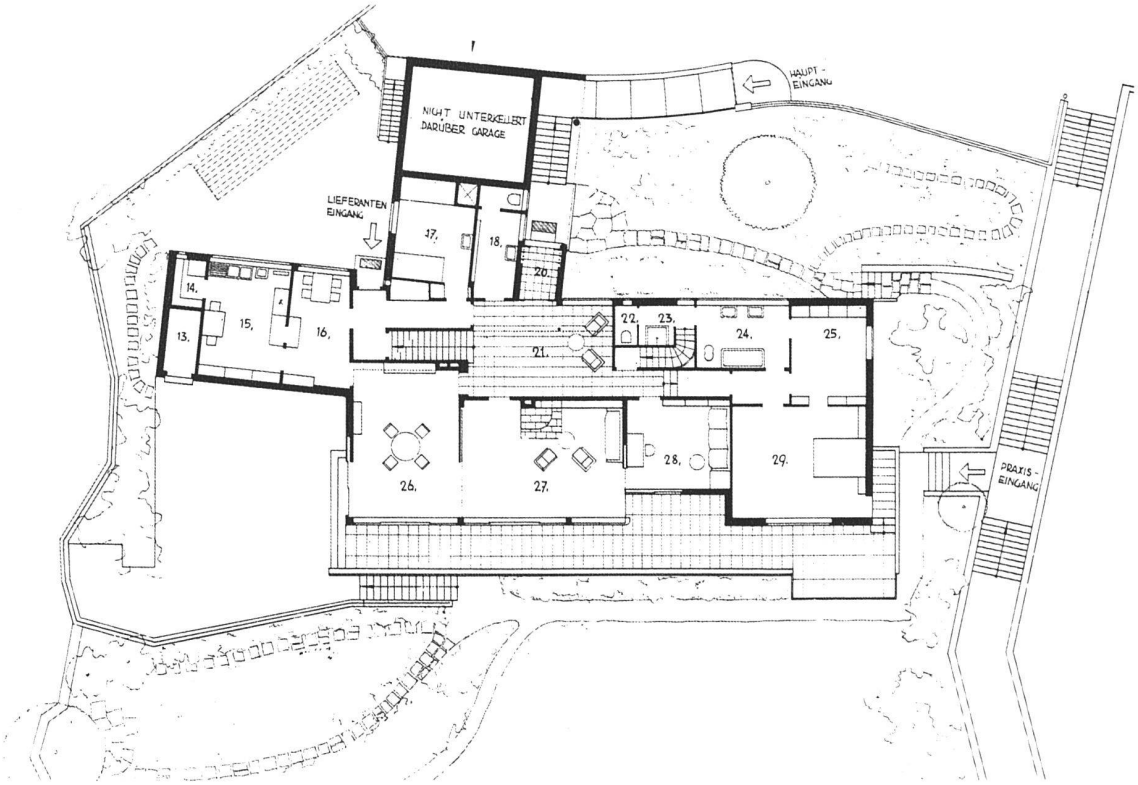

Wohn- und Esszimmer. Durchblick entlang der Südseite auf die Wohnterrasse

Wohnhaus Dr. F. in Weggis Albert Zeyer, Architekt BSA, Luzern

Wohnhalle mit Treppe

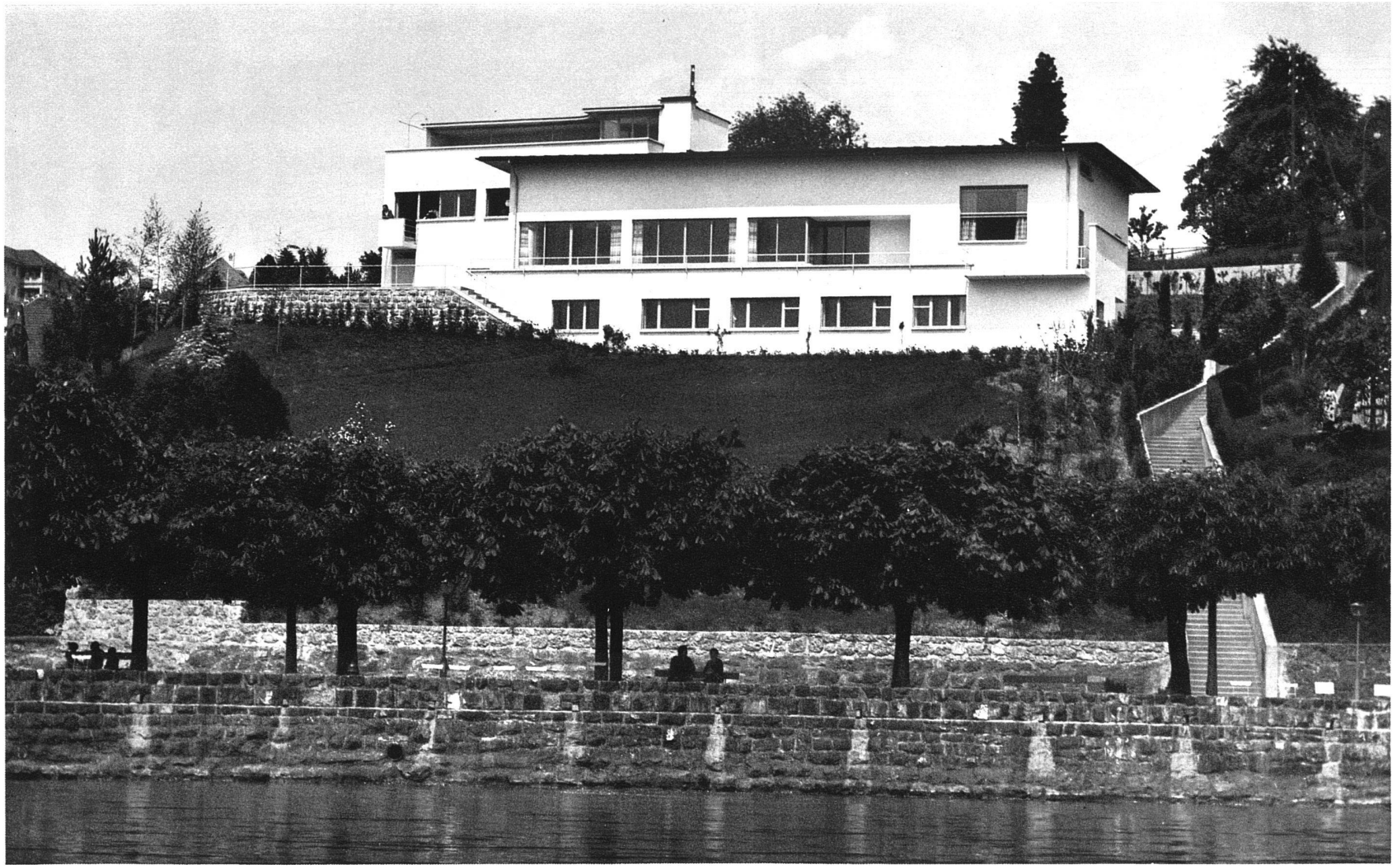

Wohnhaus Dr. F. in Weggis Albert Zeyer, Architekt BSA, Luzern Fotoa Friebel, Sursee

Südansicht vom See her. Das Haus steht am Fuss der Rigi, mit Ausblick auf den See; es steht am oberen Rand des Grundstückes. Die Garage liegt auf Strassenhöhe im Obergeschoss. Das Erdgeschoss liegt 2,3 m tiefer. Im Erdgeschoss Räume für zahnärztliche Praxis