Objekttyp: **Advertising**

Zeitschrift: **Visit : Magazin der Pro Senectute Kanton Zürich**

Band (Jahr): **- (2017)**

Heft 3: **Jubiläumsausgabe : 100 Jahre auf dem Weg : eine Begegnung mit Menschen, die sich für das Wohl älterer Generationen und die Solidarität zwischen Jung und Alt einsetzen - gestern, heute und in Zukunft**

PDF erstellt am: **03.06.2024**

Nutzungsbedingungen

Die ETH-Bibliothek ist Anbieterin der digitalisierten Zeitschriften. Sie besitzt keine Urheberrechte an den Inhalten der Zeitschriften. Die Rechte liegen in der Regel bei den Herausgebern.
Die auf der Plattform e-periodica veröffentlichten Dokumente stehen für nicht-kommerzielle Zwecke in Lehre und Forschung sowie für die private Nutzung frei zur Verfügung. Einzelne Dateien oder Ausdrucke aus diesem Angebot können zusammen mit diesen Nutzungsbedingungen und den korrekten Herkunftsbezeichnungen weitergegeben werden.
Das Veröffentlichen von Bildern in Print- und Online-Publikationen ist nur mit vorheriger Genehmigung der Rechteinhaber erlaubt. Die systematische Speicherung von Teilen des elektronischen Angebots auf anderen Servern bedarf ebenfalls des schriftlichen Einverständnisses der Rechteinhaber.

Haftungsausschluss

Alle Angaben erfolgen ohne Gewähr für Vollständigkeit oder Richtigkeit. Es wird keine Haftung übernommen für Schäden durch die Verwendung von Informationen aus diesem Online-Angebot oder durch das Fehlen von Informationen. Dies gilt auch für Inhalte Dritter, die über dieses Angebot zugänglich sind.

Ein Dienst der *ETH-Bibliothek*
ETH Zürich, Rämistrasse 101, 8092 Zürich, Schweiz, www.library.ethz.ch

http://www.e-periodica.ch

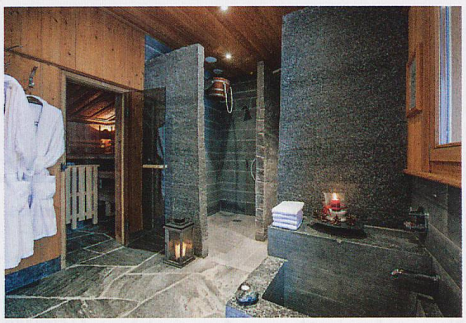

«Stump's Alpenrose», ein besonderer Ort zwischen Seen, Alpweiden und Bergen.

Hier sein und das Dasein geniessen

Am Fuss der Churfirsten, mit Blick auf das Säntis-Massiv, empfängt Sie die Familie Stump in der «Alpenrose». Hier finden Sie gelebte Toggenburger Gastfreundschaft, regionale Köstlichkeiten aus der Frischküche, ein Wellnessangebot, das keine Wünsche offenlässt, sowie Geborgenheit in der natürlichen Umgebung am Schwendisee.

«Stump's Alpenrose» ist ein Teil der KlangWelt Toggenburg. Nur ein paar Schritte führen Sie auf den berühmten Klangweg, von wo Sie ohne Anstrengung am Schwendisee vorbei ins Wandergebiet und auf den Chäserrugg gelangen, den ersten Gipfel der Churfirsten. Klangschmiede mit Museum, Klangkurse und Konzerte ergänzen sich zu einem erholsamen Ferienerlebnis. Das «Tal der tausend Grün» – wie das Toggenburg umschrieben wird – lockt mit seinen mystisch anmutenden Bergen und Weiden. Der Sagenweg lädt ein, in die Mythologie dieser Landschaft einzutauchen, aus der Sie am Kneippweg auf der Gamplüt wieder auftauchen. Sie begegnen viel Einheimischem, besonders bei Ihren Gastgebern und dem Essen, das aus regionalen Spezialitäten frisch zubereitet wird. Auf Wunsch kochen wir Ihre Diät und wir verfügen über behindertengerechte Zimmer. Willkommen im Toggenburg, wo Sie bei Natur und Klang einfach, natürlich sein können!

Extras:
Kostenloses Wireless-LAN, freier Zugang zum Wohlfühl- und Fitnessbereich, Massage, Kosmetik, kostenloser Shuttlebus, Kyboot-Test-Wanderschuhe

Stump's ALPENROSE
9658 Wildhaus

Weitere Informationen und Kontakt:

Stump's Alpenrose AG
Gastgeberfamilie Stump
Vordere Schwendistrasse 62
9658 Wildhaus
Fon: +41 (0)71 998 52 52
Fax: +41 (0)71 998 52 53
info@stumps-alpenrose.ch
www.stumps-alpenrose.ch