Zeitschrift: Visit : Magazin der Pro Senectute Kanton Zürich
Herausgeber: Pro Senectute Kanton Zürich
Band: - (2014)
Heft: 1

Rubrik: Leseraktionen

Nutzungsbedingungen
Die ETH-Bibliothek ist die Anbieterin der digitalisierten Zeitschriften auf E-Periodica. Sie besitzt keine Urheberrechte an den Zeitschriften und ist nicht verantwortlich für deren Inhalte. Die Rechte liegen in der Regel bei den Herausgebern beziehungsweise den externen Rechteinhabern. Das Veröffentlichen von Bildern in Print- und Online-Publikationen sowie auf Social Media-Kanälen oder Webseiten ist nur mit vorheriger Genehmigung der Rechteinhaber erlaubt. Mehr erfahren

Conditions d'utilisation
L'ETH Library est le fournisseur des revues numérisées. Elle ne détient aucun droit d'auteur sur les revues et n'est pas responsable de leur contenu. En règle générale, les droits sont détenus par les éditeurs ou les détenteurs de droits externes. La reproduction d'images dans des publications imprimées ou en ligne ainsi que sur des canaux de médias sociaux ou des sites web n'est autorisée qu'avec l'accord préalable des détenteurs des droits. En savoir plus

Terms of use
The ETH Library is the provider of the digitised journals. It does not own any copyrights to the journals and is not responsible for their content. The rights usually lie with the publishers or the external rights holders. Publishing images in print and online publications, as well as on social media channels or websites, is only permitted with the prior consent of the rights holders. Find out more

Download PDF: 08.07.2025

ETH-Bibliothek Zürich, E-Periodica, https://www.e-periodica.ch

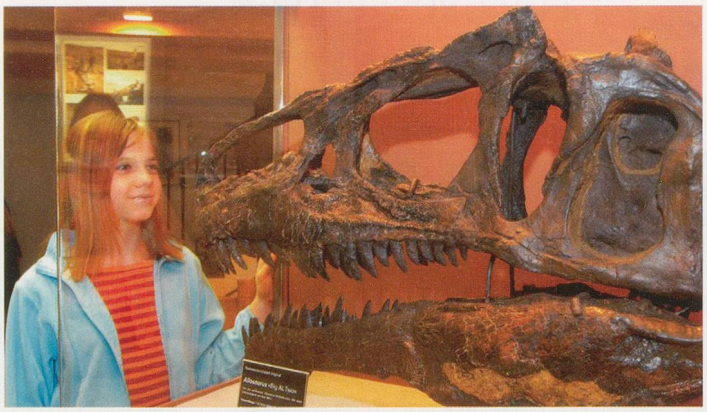

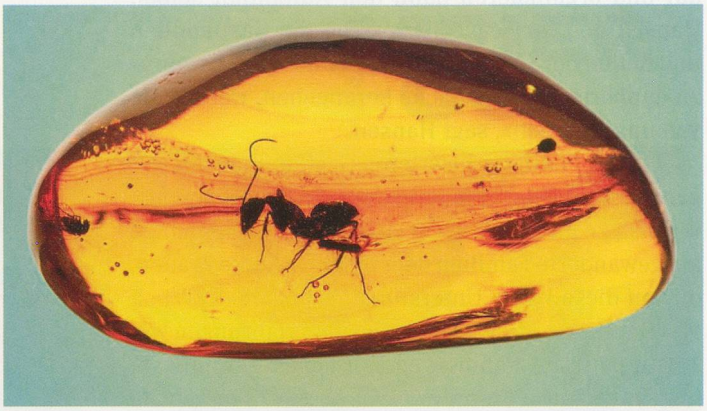

Mit den Enkeln zu den Dinosauriern

Benutzt man auf einer Dinosaurier-Ausgrabung tatsächlich eine Zahnbürste? Woher wissen die Wissenschaftler eigentlich, was diese Tiere damals gefressen haben? Und was ist überhaupt ein Dinosaurier?

Ein geführter Besuch durch das Sauriermuseum Aathal, bei dem man neben Dinosauriern auch noch weitere Fossilien als Wunderwerke der Natur entdecken kann – das wird Grosseltern und Enkel begeistern. Die Fragen werden von Fachpersonen beantwortet. Also: zuhören und staunen. Und: anfassen erlaubt! Als Erinnerung erhalten alle Teilnehmer eine Museumsbroschüre nach Wahl.

Leserangebot

> **Eintritt:**
CHF 15.– pro Person
Eintritt, Führung 1 Stunde + Museumsbroschüre nach Wahl (Gratiseintritte und Vergünstigungen können nicht geltend gemacht werden)

> **Besammlung:**
5 Minuten vor Führungsbeginn neben der Kasse des Museums; Anfahrt mit der S14 ab Zürich HB oder ab Hinwil – Wetzikon bis Aathal; für Besucher mit dem Auto: Gratisparkplätze beim Museum

Entdecken Sie das Sauriermuseum auch vor und nach der Führung. Der Eintritt ist gültig von 10.00 bis 17.00 Uhr.

SAURIER MUSEUM Aathal

Sauriermuseum Aathal, Zürichstrasse 69, 8607 Aathal-Seegräben, Tel. 044 932 14 18
www.sauriermuseum.ch

//TALON «SAURIERMUSEUM»

Talon an: Pro Senectute Kanton Zürich, Rita Lenz, Forchstrasse 145, Postfach 1381, 8032 Zürich, rita.lenz@pszh.ch

Leserangebot, geeignet zusammen mit Kindern ab 5 Jahren:

- ☐ Mittwoch, 26. März 2014, 14.30–15.30 Uhr
- ☐ Mittwoch, 23. April 2014, 14.30–15.30 Uhr
- ☐ Mittwoch, 7. Mai 2014, 14.30–15.30 Uhr

> Anmeldeschluss jeweils eine Woche vor der Veranstaltung
> Maximale Anzahl pro Gruppe: 20 Teilnehmende

Anzahl Kinder _____ Alter der Kinder _____

Vorname, Name _____

Strasse _____ PLZ, Ort _____

Telefon _____ E-Mail _____

Ort, Datum _____ Unterschrift _____

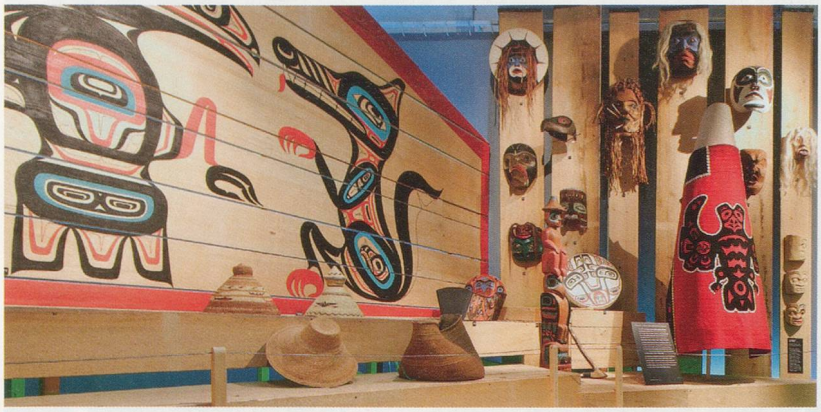

Indianer-Grosseltern vermitteln den «Geist»

Wie überall auf der Welt lernten indianische und Inuit-Kinder viele Dinge von ihren Eltern. Doch auch Grosseltern waren schon immer wichtig, um den Enkelkindern wesentliche Lehren zu vermitteln. Sie verfügten über Zeit, Wissen und Lebenserfahrung – Geistesnahrung für die Enkel. Bei den Indianern waren die Verbindungen zwischen Grosseltern und Enkelkindern oft spiritueller Natur.

Das Nordamerika Native Museum in Zürich (NONAM) bietet spannende Einblicke in die Welt der Indianer und Inuit. Kleine und grosse Besucher begeben sich auf eine lebendige Entdeckungsreise. Führung für Senioren, Grosseltern und Kinder.

Leserangebot

> Mittwoch, 26. März, 14–15 Uhr
> Mittwoch, 2. April 14–15 Uhr
> Mittwoch, 30. April 14–15 Uhr

> Preise (inkl. Museumseintritt)
CHF 8.– Senioren
CHF 4.– (Kinder von 6 bis 16 Jahren)
CHF 12.– (Erwachsene)
CHF 20.– (Familien)

> Anmeldeschluss:
jeweils eine Woche vor der Veranstaltung

> Besammlung:
an der Museumskasse

Nordamerika Native Museum NONAM
Seefeldstrasse 317, 8008 Zürich
Telefon 044 413 49 90, www.nonam.ch

//TALON «INDIANERMUSEUM»

Talon an: Pro Senectute Kanton Zürich, Rita Lenz, Forchstrasse 145, Postfach 1381, 8032 Zürich, rita.lenz@pszh.ch

☐ Mittwoch, 26. März, 14–15 Uhr
☐ Mittwoch, 2. April 14–15 Uhr
☐ Mittwoch, 30. April 14–15 Uhr

> Anmeldeschluss: jeweils eine Woche vor der Veranstaltung

Ältere Menschen genossen in den indianischen Kulturen oft hohes Ansehen und gaben ihr Wissen an die Kinder weiter. Begleiten Sie uns auf einer spannenden Reise durch die Dauerausstellung.

Vorname, Name

Strasse | PLZ, Ort

Telefon | E-Mail

Ort, Datum | Unterschrift