An der jungen Thur

Autor(en): **[s.n.]**

Objekttyp: **Article**

Zeitschrift: **Visit : Magazin der Pro Senectute Kanton Zürich**

Band (Jahr): **- (2010)**

Heft 4

PDF erstellt am: **29.05.2024**

Persistenter Link: https://doi.org/10.5169/seals-818727

Nutzungsbedingungen

Die ETH-Bibliothek ist Anbieterin der digitalisierten Zeitschriften. Sie besitzt keine Urheberrechte an den Inhalten der Zeitschriften. Die Rechte liegen in der Regel bei den Herausgebern.
Die auf der Plattform e-periodica veröffentlichten Dokumente stehen für nicht-kommerzielle Zwecke in Lehre und Forschung sowie für die private Nutzung frei zur Verfügung. Einzelne Dateien oder Ausdrucke aus diesem Angebot können zusammen mit diesen Nutzungsbedingungen und den korrekten Herkunftsbezeichnungen weitergegeben werden.
Das Veröffentlichen von Bildern in Print- und Online-Publikationen ist nur mit vorheriger Genehmigung der Rechteinhaber erlaubt. Die systematische Speicherung von Teilen des elektronischen Angebots auf anderen Servern bedarf ebenfalls des schriftlichen Einverständnisses der Rechteinhaber.

Haftungsausschluss

Alle Angaben erfolgen ohne Gewähr für Vollständigkeit oder Richtigkeit. Es wird keine Haftung übernommen für Schäden durch die Verwendung von Informationen aus diesem Online-Angebot oder durch das Fehlen von Informationen. Dies gilt auch für Inhalte Dritter, die über dieses Angebot zugänglich sind.

Ein Dienst der *ETH-Bibliothek*
ETH Zürich, Rämistrasse 101, 8092 Zürich, Schweiz, www.library.ethz.ch

http://www.e-periodica.ch

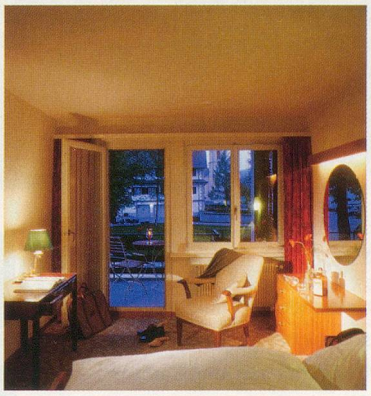

Es herrscht heimelige Gemütlichkeit im Hotel Schweizerhof in Alt St. Johann.

An der jungen Thur

TOGGENBURGER IDYLLE_Eingebettet zwischen Säntismassiv und Churfirstenkette, im obersten Toggenburg, liegt das schmucke Dörfchen Alt St. Johann.

Im Winter bietet Alt St. Johann den idealen Einstieg ins Skigebiet Obertoggenburg mit 20 Bahnanlagen, 80 Kilometer bestpräparierten und grösstenteils beschneiten Pisten und rund 30 Kilometer Langlaufloipen für den Klassiker und den Skater. Die kinderfreundliche Schneesportschule befindet sich einen Schneeballwurf vom Hotel entfernt, bis zur Bergbahn sind es zwei Gehminuten.

Alt St. Johann ist auch Ausgangspunkt für viele leichtere Spaziergänge oder eine Bergbahnfahrt auf die wunderschöne Alp Selamatt.

Familientradition

Das Hotel Schweizerhof und sein Landhaus an der Thur (Dépendance) sind seit vier Generationen im Besitz der Familie Schlumpf. Die Häuser liegen zentral und doch ruhig, nicht am Durchgangsverkehr. Die heimeligen Zimmer verfügen über Bad oder Dusche, WC, Föhn, Radio, Telefon und HD-Satelliten-TV. Im eleganten Speisesaal und in der gemütlichen Toggenburger Stube verwöhnen wir unsere Gäste mit Spezialitäten aus Küche und Keller.

Der «Schweizerhof» in Alt St. Johann, im schönen Toggenburg – ein lohnendes Ziel für Ihren nächsten Urlaub!

WEITERE INFORMATIONEN UND BUCHUNGEN
Hotel Schweizerhof, Familie Walter Schlumpf, 9656 Alt St. Johann, Tel. 071 999 11 21, www.hotelschweizerhof.ch

Schweizerhof
HOTEL & RESTAURANT

Grafik: Clerici Partner AG, Fotos: Hotel Schweizerhof