Objekttyp: **TableOfContent**

Zeitschrift: **Gesundheitsnachrichten / A. Vogel**

Band (Jahr): **65 (2008)**

Heft 7-8: **Schönheit aus dem Meer**

PDF erstellt am: **15.05.2024**

Nutzungsbedingungen

Die ETH-Bibliothek ist Anbieterin der digitalisierten Zeitschriften. Sie besitzt keine Urheberrechte an den Inhalten der Zeitschriften. Die Rechte liegen in der Regel bei den Herausgebern.
Die auf der Plattform e-periodica veröffentlichten Dokumente stehen für nicht-kommerzielle Zwecke in Lehre und Forschung sowie für die private Nutzung frei zur Verfügung. Einzelne Dateien oder Ausdrucke aus diesem Angebot können zusammen mit diesen Nutzungsbedingungen und den korrekten Herkunftsbezeichnungen weitergegeben werden.
Das Veröffentlichen von Bildern in Print- und Online-Publikationen ist nur mit vorheriger Genehmigung der Rechteinhaber erlaubt. Die systematische Speicherung von Teilen des elektronischen Angebots auf anderen Servern bedarf ebenfalls des schriftlichen Einverständnisses der Rechteinhaber.

Haftungsausschluss

Alle Angaben erfolgen ohne Gewähr für Vollständigkeit oder Richtigkeit. Es wird keine Haftung übernommen für Schäden durch die Verwendung von Informationen aus diesem Online-Angebot oder durch das Fehlen von Informationen. Dies gilt auch für Inhalte Dritter, die über dieses Angebot zugänglich sind.

Ein Dienst der *ETH-Bibliothek*
ETH Zürich, Rämistrasse 101, 8092 Zürich, Schweiz, www.library.ethz.ch

http://www.e-periodica.ch

Inhalt/Vorschau

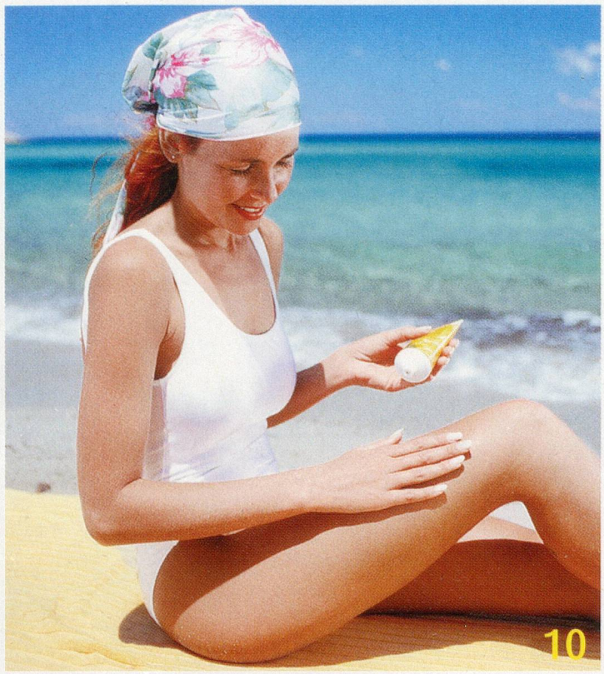

Lebensfreude & Wellness

Schönheit aus dem Meer 10

Von Algen und Meersalz bis Perlenprotein: Das Meer liefert auch für Pflege und Wellness eine Menge interessanter Naturstoffe.

Naturheilkunde & Medizin

Beere mit herbem Charme 15

Wenig bekannt, aber strotzend vor schützenden Pflanzenfarbstoffen ist die Aroniabeere. Ihre gesundheitsfördernde Wirkung wird aktuell erforscht.

Das Sonnenhormon 23

Ein Mangel an Vitamin D – eigentlich ein Hormon – wird nach neuesten Erkenntnissen mit vielen Erkrankungen in Verbindung gebracht.

Natur & Umwelt

Die Welt unter Ihrem Badetuch 20

Das etwas andere Strandleben: Es kribbelt und krabbelt unter Ihrem Badetuch – und Sie wissen nichts davon.

Ernährung & Genuss

Es dampft, zischt und brodelt 26

Mehr als ein Modetrend: Molekularküche ist Kochen zwischen Hobby und Wissenschaft.

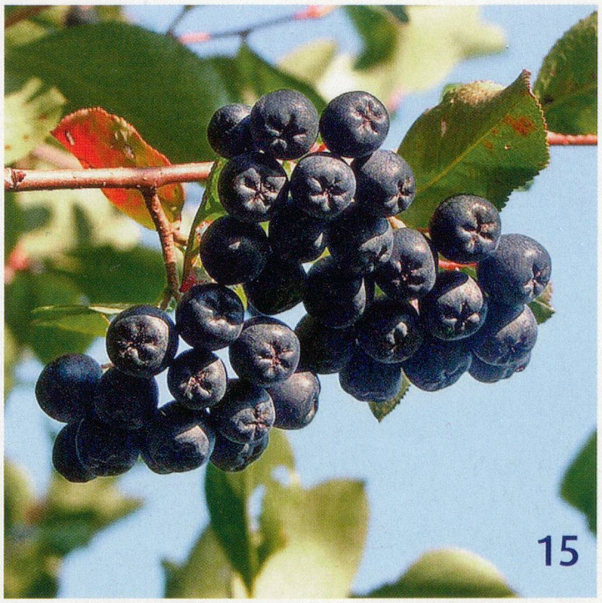

Nächsten Monat

Innere Kündigung
Pudding für alle Lebenslagen
Bewegungstherapie: Neuromuskuläre Bahnung

Editorial 5
Fakten & Tipps 6
Buchtipp 6
Treff & Talk 31
Impressum 37
Anzeigen & Adressen 39

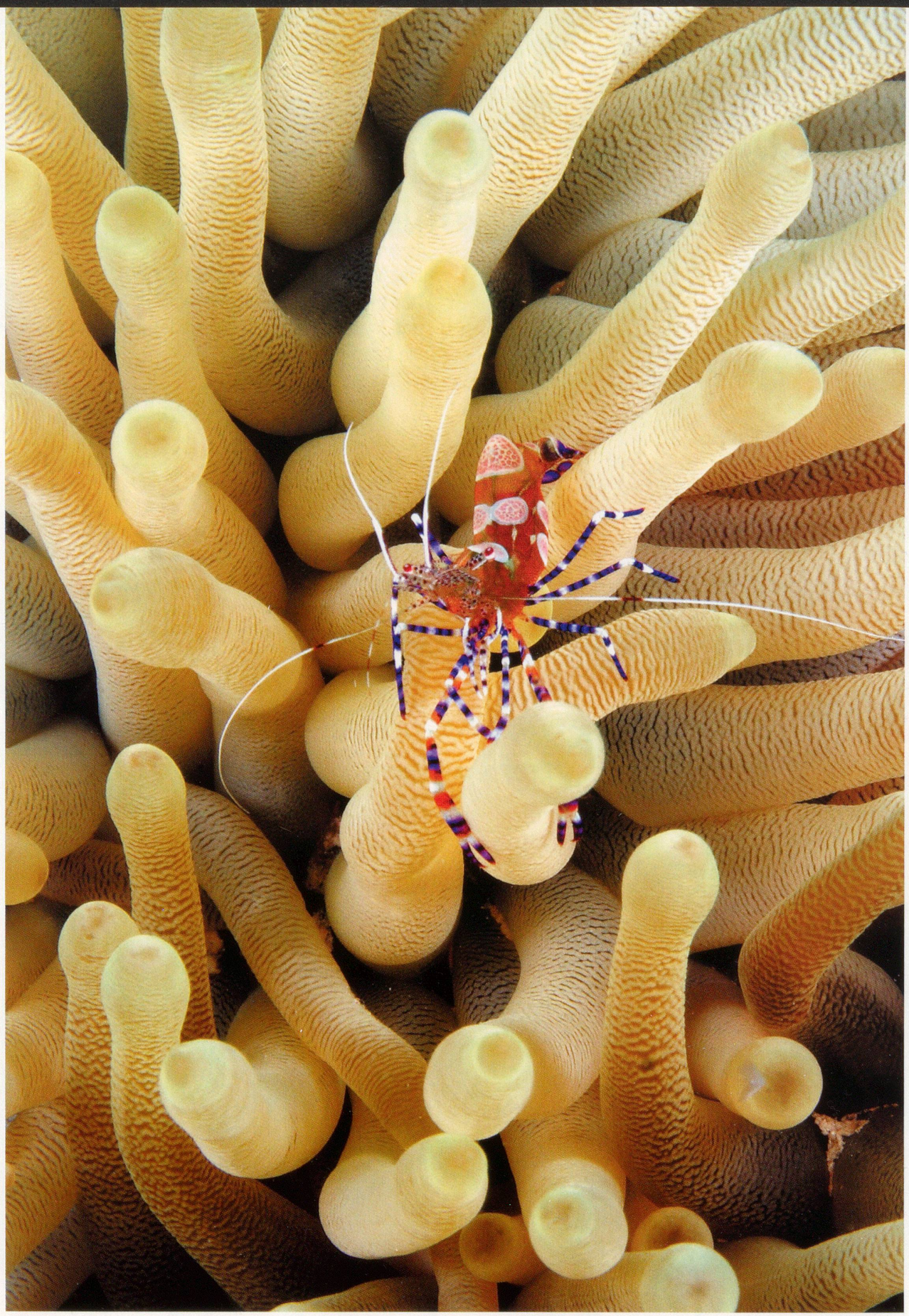

Bild des Monats: Putzergarnele an Seeanemone – Bin ich nicht hübsch?