Markt & Infos

Objekttyp: **Group**

Zeitschrift: **Gesundheitsnachrichten / A. Vogel**

Band (Jahr): **61 (2004)**

Heft 11: **Walking im Oberstübchen**

PDF erstellt am: **15.05.2024**

Nutzungsbedingungen

Die ETH-Bibliothek ist Anbieterin der digitalisierten Zeitschriften. Sie besitzt keine Urheberrechte an den Inhalten der Zeitschriften. Die Rechte liegen in der Regel bei den Herausgebern.
Die auf der Plattform e-periodica veröffentlichten Dokumente stehen für nicht-kommerzielle Zwecke in Lehre und Forschung sowie für die private Nutzung frei zur Verfügung. Einzelne Dateien oder Ausdrucke aus diesem Angebot können zusammen mit diesen Nutzungsbedingungen und den korrekten Herkunftsbezeichnungen weitergegeben werden.
Das Veröffentlichen von Bildern in Print- und Online-Publikationen ist nur mit vorheriger Genehmigung der Rechteinhaber erlaubt. Die systematische Speicherung von Teilen des elektronischen Angebots auf anderen Servern bedarf ebenfalls des schriftlichen Einverständnisses der Rechteinhaber.

Haftungsausschluss

Alle Angaben erfolgen ohne Gewähr für Vollständigkeit oder Richtigkeit. Es wird keine Haftung übernommen für Schäden durch die Verwendung von Informationen aus diesem Online-Angebot oder durch das Fehlen von Informationen. Dies gilt auch für Inhalte Dritter, die über dieses Angebot zugänglich sind.

Ein Dienst der *ETH-Bibliothek*
ETH Zürich, Rämistrasse 101, 8092 Zürich, Schweiz, www.library.ethz.ch

http://www.e-periodica.ch

Vorsorge ist besser als heilen

Dieses altbewährte Prinzip gilt für auch für neue Bedrohungen unserer Gesundheit wie Elektrosmog. In einem noch nie da gewesenen Ausmass hat in den letzten Jahren die Zahl und Vielfalt digitaler Funktechnologien zugenommen. Die negativen Auswirkungen des Elektrosmogs beschränken sich nicht allein auf elektrosensible Menschen. Alle können langfristig betroffen sein. Vorsorglicher Schutz für Ihre Kinder und Sie ist besonders während der sensiblen Schlafphase wichtig. Von pro-tex sind luftige Schutznetze erhältlich, die die Handy-Strahlung bis 1000-fach reduzieren.
Infos: Telefon CH 031 919 1333
Internet: www.pro-tex.ch

Neuheit: Mobiltelephon für Hörgerätenutzer

Unkompliziert mobil telefonieren, Mailbox abhören oder Computer nutzen war lange für Hörgeräteträger mit unangenehmen Komplikationen verbunden. Mit dem Gerät SmartLink SX lanciert der Hörgerätehersteller Phonak das erste kompakte und multifunktionale Kommunikationssystem. Es schafft auch für Menschen mit Hörverlust Zugang zu Mobil-Telefon, Computer, Hi-Fi oder TV und garantiert beste Verständigung selbst in sehr geräuschvoller Umgebung, bei Nachhall und über grössere Distanzen. Infos: Marcel Ubezio
Phonak Schweiz
Tel. CH 01 928 07 70

Markt & Infos

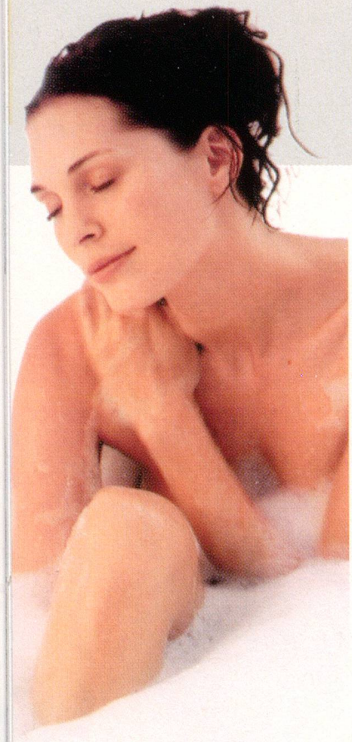

Inspiriert von der Natur ...

Die Schönheitspflegelinie von Wellments setzt auf die wohltuenden Eigenschaften von Pflanzen und modernste Forschungsmethoden. Dabei stehen natürliche Inhaltsstoffe, der Verzicht auf synthetische Farbstoffe und maximal schonende Konservierungsmittel in einer minimalen Menge im Vordergrund. Auch bei den Verpackungen wird Umweltfreundlichkeit gross geschrieben. Es gibt Produkte für die Gesichts- und Körperpflege, für das Haar, Düfte für Sie und Ihn, Produkte für die Kleinsten und die erfolgreiche Linie Ayurveda by Wellments. Wellments-Produkte werden in der Schweiz in 150 Bioläden und 50 Drogerien verkauft, 25 Ayurveda-Zentren arbeiten mit den Produkten von Wellments. Beratungs- und Bestell-Telefon: Schweiz: 071 222 33 30
Deutschland: 0180 500 34 93
Österreich: 0512 200 260 60

Samuel Hahnemann Schule

Wer sich für fundierte und zielgerichtete Ausbildungen im Bereich Homöopathie interessiert, für den ist die Samuel Hahnemann Schule (SHS) in Aarau die richtige Adresse. Je nach Bedarf wird die Ausbildung mit einem Kurs in schulmedizinischem Grundlagenwissen begonnen, und danach kann man sich eine Weiterbildung oder Umschulung zum Homöopathen erarbeiten. Die Ausbildungen sind modular aufgebaut, d.h. sie können neben der beruflichen Tätigkeit/Familienarbeit absolviert werden. Teilnehmer können Intensität und Zeitaufwand nach ihren Möglichkeiten einteilen. Die SHS ist aktives Mitglied des Verbandes Schweizer Naturheilkundeschulen und hat jetzt gerade von der Schweizerischen Vereinigung für Qualitätsmanagement-Systeme das Eduqua-Zertifikat für Weiterbildungsinstitutionen erhalten. Infos:
Tel. CH 062 822 19 29
Internet: www.hahnemann.ch