Objekttyp: **Advertising**

Zeitschrift: **Gesundheitsnachrichten / A. Vogel**

Band (Jahr): **45 (1988)**

Heft 11

PDF erstellt am: **16.05.2024**

Nutzungsbedingungen

Die ETH-Bibliothek ist Anbieterin der digitalisierten Zeitschriften. Sie besitzt keine Urheberrechte an den Inhalten der Zeitschriften. Die Rechte liegen in der Regel bei den Herausgebern.
Die auf der Plattform e-periodica veröffentlichten Dokumente stehen für nicht-kommerzielle Zwecke in Lehre und Forschung sowie für die private Nutzung frei zur Verfügung. Einzelne Dateien oder Ausdrucke aus diesem Angebot können zusammen mit diesen Nutzungsbedingungen und den korrekten Herkunftsbezeichnungen weitergegeben werden.
Das Veröffentlichen von Bildern in Print- und Online-Publikationen ist nur mit vorheriger Genehmigung der Rechteinhaber erlaubt. Die systematische Speicherung von Teilen des elektronischen Angebots auf anderen Servern bedarf ebenfalls des schriftlichen Einverständnisses der Rechteinhaber.

Haftungsausschluss

Alle Angaben erfolgen ohne Gewähr für Vollständigkeit oder Richtigkeit. Es wird keine Haftung übernommen für Schäden durch die Verwendung von Informationen aus diesem Online-Angebot oder durch das Fehlen von Informationen. Dies gilt auch für Inhalte Dritter, die über dieses Angebot zugänglich sind.

Ein Dienst der *ETH-Bibliothek*
ETH Zürich, Rämistrasse 101, 8092 Zürich, Schweiz, www.library.ethz.ch

http://www.e-periodica.ch

Sinnvolle Geschenke, die Freude bereiten, Bücher aus dem Verlag A. Vogel, Teufen

Der kleine Doktor

Ein Standardwerk der Naturheilkunde mit hilfreichen Ratschlägen für die Gesundheit; 840 Seiten und 32 Farbbilder, Ganzleineneinband, erschienen in 11 Sprachen (Deutsch, Englisch, Französisch, Italienisch, Spanisch usw).
sFr. 43.50

Die Natur als biologischer Wegweiser

Für alle, die gesund pflanzen, pflegen, ernten und leben wollen; 720 Seiten, 32 Farbtafeln, umfangreiches Sachregister, Ganzleineneinband. sFR. 39.50

Die Leber als Regulator der Gesundheit

Eine gesunde Leber ist die Voraussetzung zu einem gesunden Leben; ein Ratgeber für alle, die ihre Leber schützen und schonen wollen, damit ihre Gesundheit erhalten bleibt; über 200 Seiten und 8 Farbbilder, in Englisch, Französisch und Italienisch. sFr. 25.–

Neuauflage in Deutsch, 485 Seiten
sFr. 32.–

Gesundheitsführer

durch südliche Länder, Subtropen, Tropen und Wüstengebiete; eine Pflichtlektüre für alle Tropenreisende; 424 Seiten und 8 Farbbilder, flexibler Plastikeinband, in Deutsch und Englisch. sFr. 28.–

Krebs, Schicksal oder Zivilisationskrankheit?

Ein hochaktuelles Werk, in welchem das Krebsproblem in einer einfachen, verständlichen Form dargelegt und dem Leser nahegebracht wird; 420 Seiten und 24 Farbbilder. sFr. 35.–

Des Lebens Fülle

Gedichtband von Sophie Vogel mit wunderschönen Illustrationen, Leineneinband, 142 Seiten. sFr. 19.–

Die Bücher sind erhältlich

in der Schweiz bei: *Verlag A. Vogel, CH-9053 Teufen*
in Deutschland bei: *Verlagsauslieferung A. Vogel, Postfach 5003, D-7750 Konstanz*
in Österreich bei: *Buchversand A. Vogel, Melitta Werner, Sackgasse 4, A-9131 Leibsdorf*

Turmhotel ★★★

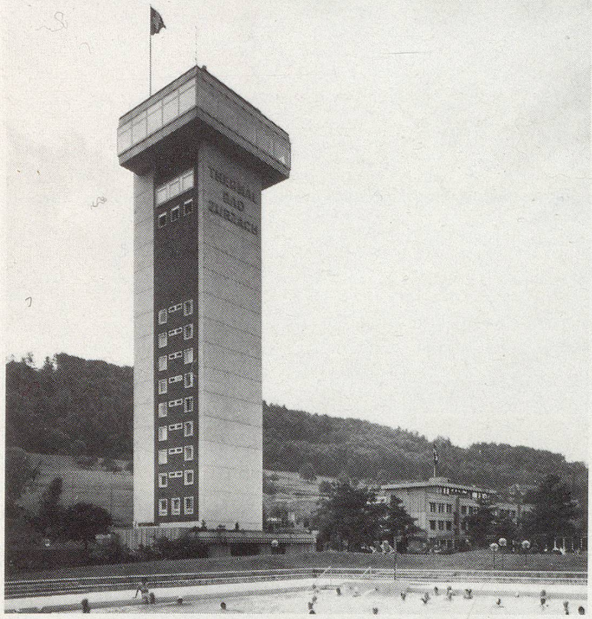

Die moderne, zeitgemässe Badekur

Das Wahrzeichen von Zurzach mit herrlicher Aussicht.
Unser Turmhotel wurde 1982 vollständig renoviert. Alle Zimmer mit WC, zum Teil Privatbad mit Thermalwasser, Selbstwahl-Telefon, Radio und Minibar, auf Wunsch TV. Panorama-Restaurant im 16. Stock. **Direkter gedeckter Zugang zum Thermalbad und zur Rheumaklinik.**

Gratisberatung durch dipl. Ernährungsberaterin.
Alle Diäteinrichtungen: Schonkost, kalorienarm, vegetarisch usw.

Moderne, neue Thermalbad-Anlagen.
Über 1200 m² Wasserfläche im Freien, Sommer und Winter benutzbar.
Natürlich warme 39,9°-Natrium-Chlorid-Hydrogencarbonat-Sulfat-Therme
Empfohlen bei Rheuma- und Bewegungskrankheiten sowie zur Behandlung von Unfallfolgen.

Arztpraxis im Kurhotel.
Direktzugang zur Rheumaklinik für ambulante Therapien.

Inkl. Thermalbad-Eintritt	
Hochsaison	
Halbpension ab Fr. 87.–	vom 16. 04.–31. 10. vom 20. 12.–11. 01.
Mittelsaison	
Halbpension ab Fr. 81.–	vom 01. 03.–15. 04.
Vor- und Nachsaison	
Halbpension ab Fr. 78.–	vom 12. 01.–29. 02. vom 01. 11.–19. 12.

THERMALKURORT
Bad Zurzach
e gsundi, tolli Sach!

Kurhotel ★★★★
Turmhotel ★★★
Turmpavillon ★★
Turm-Appartements

Direktion M. Jordan-Kunz
8437 Bad Zurzach
Tel. für alle Betriebe:
056/49 24 40

AZ
3072 Ostermundigen

Gesund durch den Winter

Mit den bewährten Heilkräften der Natur!

Bioforce Bio-C®
Lutschtabletten mit 100% natürlichem Vitamin C aus Fruchtextrakten. Stärkt die Widerstandskraft bei Infektionen.

Influaforce®
Homöopathisches Komplexmittel bei akuten Erkältungen und grippalen Infekten mit Fieber, Muskel- und Gliederschmerzen. Fördert die Ausheilung.

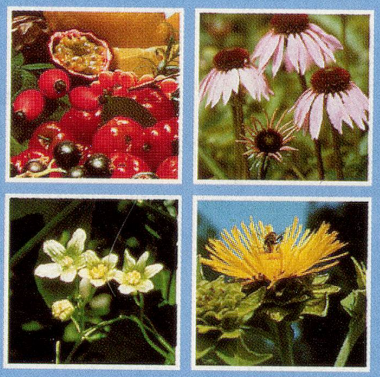

Echinaforce®
Frischpflanzen-Präparat aus der Heilpflanze Sonnenhut. Steigert die körpereigenen Abwehrkräfte bei fiebrigen Erkältungskrankheiten, Grippe und Schnupfen.

Drosinula®
Bronchialsirup aus frischen Heilpflanzen. Zur Behandlung von Katarrh, Husten und Heiserkeit. Wirkt krampf- und schleimlösend. Wirksam auch in hartnäckigen Fällen!

Verlassen Sie sich auf die biologischen Bioforce-Präparate!

Bioforce A. Vogel

ein A. Vogel Produkt
In Apotheken und Drogerien