Objekttyp: **Advertising**

Zeitschrift: **Gesundheitsnachrichten / A. Vogel**

Band (Jahr): **40 (1983)**

Heft 4

PDF erstellt am: **29.04.2024**

Nutzungsbedingungen

Die ETH-Bibliothek ist Anbieterin der digitalisierten Zeitschriften. Sie besitzt keine Urheberrechte an den Inhalten der Zeitschriften. Die Rechte liegen in der Regel bei den Herausgebern.
Die auf der Plattform e-periodica veröffentlichten Dokumente stehen für nicht-kommerzielle Zwecke in Lehre und Forschung sowie für die private Nutzung frei zur Verfügung. Einzelne Dateien oder Ausdrucke aus diesem Angebot können zusammen mit diesen Nutzungsbedingungen und den korrekten Herkunftsbezeichnungen weitergegeben werden.
Das Veröffentlichen von Bildern in Print- und Online-Publikationen ist nur mit vorheriger Genehmigung der Rechteinhaber erlaubt. Die systematische Speicherung von Teilen des elektronischen Angebots auf anderen Servern bedarf ebenfalls des schriftlichen Einverständnisses der Rechteinhaber.

Haftungsausschluss

Alle Angaben erfolgen ohne Gewähr für Vollständigkeit oder Richtigkeit. Es wird keine Haftung übernommen für Schäden durch die Verwendung von Informationen aus diesem Online-Angebot oder durch das Fehlen von Informationen. Dies gilt auch für Inhalte Dritter, die über dieses Angebot zugänglich sind.

Ein Dienst der *ETH-Bibliothek*
ETH Zürich, Rämistrasse 101, 8092 Zürich, Schweiz, www.library.ethz.ch

http://www.e-periodica.ch

Fastenwoche für Gesunde

Wir bieten Ihnen in der Zeit

vom 30.4. bis 10.5.1983

einen **Gesundheitsurlaub** an, der Sie mit dem Phänomen **Fasten** vertraut macht. Er umfasst folgendes Programm:

- einen Entlastungstag
- fünf Fastentage (mit Fastenkost)
- vier Kostaufbautage

verbunden mit Gesprächen über Fasten, gesunde Ernährung und Körperpflege. Tägliches Wandern gehört ebenfalls dazu.
Was erreichen Sie durch das Fasten?
Sie nehmen ab, entschlacken und entgiften Ihren Körper.
Kosten pro Person **DM 700.-** (10 Tage) für Unterkunft in Doppelzimmern mit Dusche/WC/Balkon/Safe/Telefon, Fasten- und Aufbauverpflegung, Fastenführung, Ernährungsberatung, persönliche Gespräche, Wanderleitung und Aufenthaltssteuer.
Zuschlag für eine Person im Doppelzimmer DM 8.- pro Tag.
Da die Teilnehmerzahl begrenzt ist, bitten wir Sie, Ihre Anmeldung sobald als möglich an unten angeführte Anschrift zu schicken.

Heilkräuterwoche

vom 4.6. bis 11.6.1983

Unter der **Leitung** von Schulrat Franz Plaikner, lernen Sie die wichtigsten Heilkräuter der Volksheilkunde kennen.
In kurzen mühelosen Wanderungen werden Sie zum natürlichen Standort vieler Heilkräuter geführt, lernen ihren Lebensbereich kennen und erfahren wichtige Hinweise über Sammelzeit, Sammelvorgang und Anwendungsmöglichkeiten.
Ausserdem sind im Tagesplan Aussprachen, Gruppenarbeiten, Diskussionen und Herstellung von Salben, Kräuterweinen und Tinkturen vorgesehen.
Eine Kursmappe mit gesammelten Unterlagen kann auf Wunsch zum Selbstkostenpreis erworben werden.
Die Unterbringung erfolgt in Doppelzimmern mit Dusche/WC/Balkon/Safe/Telefon.
Kosten pro Person für Halbpension, Kursleitung und alle Abgaben (7 Tage) nur DM 380.-.
Zuschlag für eine Person im Doppelzimmer pro Tag DM 8.-.

Pension Landhaus Schweigl

I-39016 St. Walburg Ultental
Telefon 0473/799 12, Vorwahl aus Deutschland und Schweiz 0039473, aus Österreich 040473.

Sie wollen
- gesund bleiben,
- Heilung, Besserung von Krebs
- mehr wissen über eine neue Naturmethode?

Warum haben Sie dieses Buch noch nicht gelesen?

«Erfolgreich gegen Krankheit und Krebs»

DM/sFr. 29.— gegen Scheck oder Nachnahme.

Prospekt kostenlos gegen Rückporto.

Internationale Gesellschaft für gemeinnützige Krebshilfe e.V.

Sitz: 46 Dortmund 18, Bannenberg 7, Telefon 0231-672354

Niederl.: 8041 Zürich-Leimbach, Maneggpromenade 86, für Schweiz/Österreich

77 Singen a.H., Ekkehardstrasse 47, Telefon 07731-61205

6251 Selters/Ts. 1, Wiesenstrasse 3

4772 Bad-Sassendorf, Auf der Breite 12

Zu verkaufen mittelgrosses

Mischfutterwerk

mit kleinerem Importkontingent, alteingesessenes Unternehmen mit Kundschaft vorwiegend in der Ostschweiz. Entwicklungsmöglichkeiten für Produkte auf biologischer Basis.

Anfragen unter Chiffre PH 4 an die Exp. der «Gesundheitsnachrichten», 3072 Ostermundigen

Wohngesund und energieoptimiert planen?

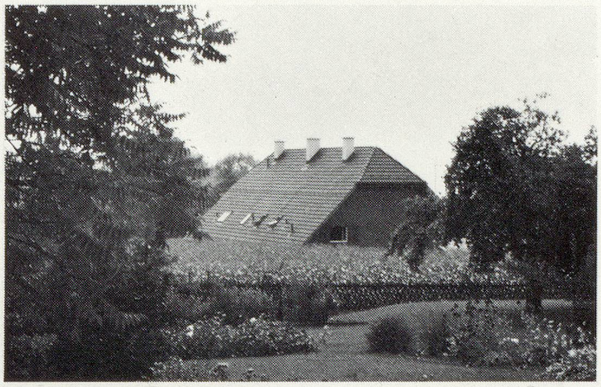

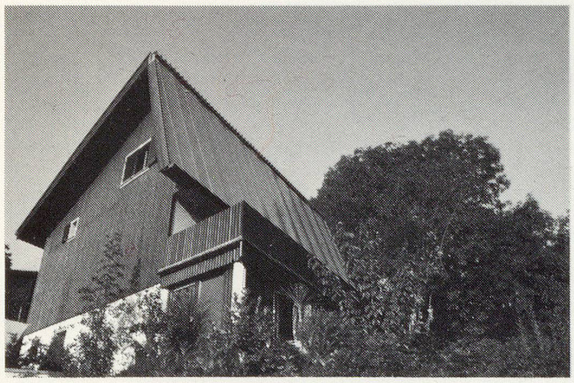

Beraten und informieren aus ganzheitlicher Sicht?

2. Auflage

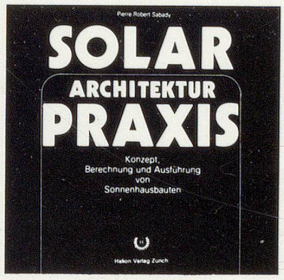

11 Weltauflagen

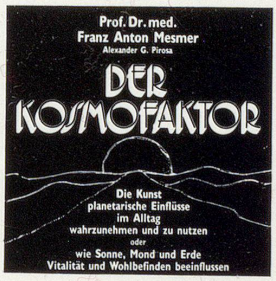

8 Weltauflagen

Helion hat über zehn Jahre Erfahrung!
...und beste Referenzen!

Helion Institut
Pierre Robert Sabady
Zürich & Stäfa am Zürichsee
Martastr. 100, CH-8004 Zürich

AZ
3072 Ostermundigen

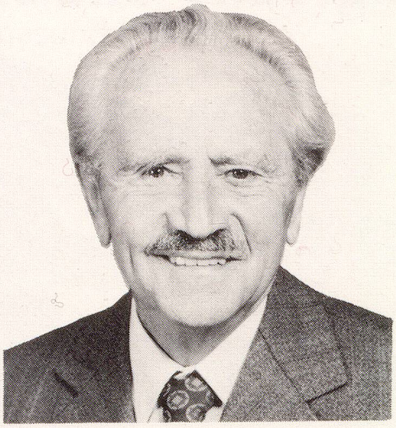

A.Vogel's Arterioforce-Kapseln

Die in Arterioforce enthaltenen Pflanzenextrakte entfalten eine mannigfache, günstige Wirkung zur Linderung der Beschwerden bei Arteriosklerose, wie Gedächtnisschwäche, Schwindelgefühl, ständiges Müdesein.
Die in der Volksheilkunde altbewährten Knoblauch und Bärlauch werden in Arterioforce sinnvoll ergänzt durch die Extrakte aus Weissdorn (Crataegus) und der Passionsblume (Passiflora) sowie Vitamin E.

Erhältlich in allen Apotheken und Drogerien in Packungen à 120 Kapseln.

In Deutschland als Frischpflanzen-Präparat in Tropfenform erhältlich (in Apotheken)

ein A.Vogel Produkt

Bioforce
A.Vogel