Vorwort

Objekttyp: **Preface**

Zeitschrift: **Unsere Heimat : Jahresschrift der Historischen Gesellschaft Freiamt**

Band (Jahr): **34 (1960)**

PDF erstellt am: **31.05.2024**

Nutzungsbedingungen

Die ETH-Bibliothek ist Anbieterin der digitalisierten Zeitschriften. Sie besitzt keine Urheberrechte an den Inhalten der Zeitschriften. Die Rechte liegen in der Regel bei den Herausgebern.
Die auf der Plattform e-periodica veröffentlichten Dokumente stehen für nicht-kommerzielle Zwecke in Lehre und Forschung sowie für die private Nutzung frei zur Verfügung. Einzelne Dateien oder Ausdrucke aus diesem Angebot können zusammen mit diesen Nutzungsbedingungen und den korrekten Herkunftsbezeichnungen weitergegeben werden.
Das Veröffentlichen von Bildern in Print- und Online-Publikationen ist nur mit vorheriger Genehmigung der Rechteinhaber erlaubt. Die systematische Speicherung von Teilen des elektronischen Angebots auf anderen Servern bedarf ebenfalls des schriftlichen Einverständnisses der Rechteinhaber.

Haftungsausschluss

Alle Angaben erfolgen ohne Gewähr für Vollständigkeit oder Richtigkeit. Es wird keine Haftung übernommen für Schäden durch die Verwendung von Informationen aus diesem Online-Angebot oder durch das Fehlen von Informationen. Dies gilt auch für Inhalte Dritter, die über dieses Angebot zugänglich sind.

Ein Dienst der *ETH-Bibliothek*
ETH Zürich, Rämistrasse 101, 8092 Zürich, Schweiz, www.library.ethz.ch

http://www.e-periodica.ch

Vorwort

Der 34. Jahrgang unserer Jahresschrift birgt zwei grössere Beiträge, für die wir neue Mitarbeiter gefunden haben, nämlich P. Adelhelm Rast, O. S. B., Archivar des Klosters Muri-Gries, und Dr. A. Kottmann, Bezirkslehrer in Muri. Leider mussten wir verschiedene Arbeiten verschieben, da der Umfang des einen Beitrages etwas grösser als vorgesehen geraten ist. Wir hoffen aber, die neue Jahresschrift werde eine gute Aufnahme finden.

K. St.

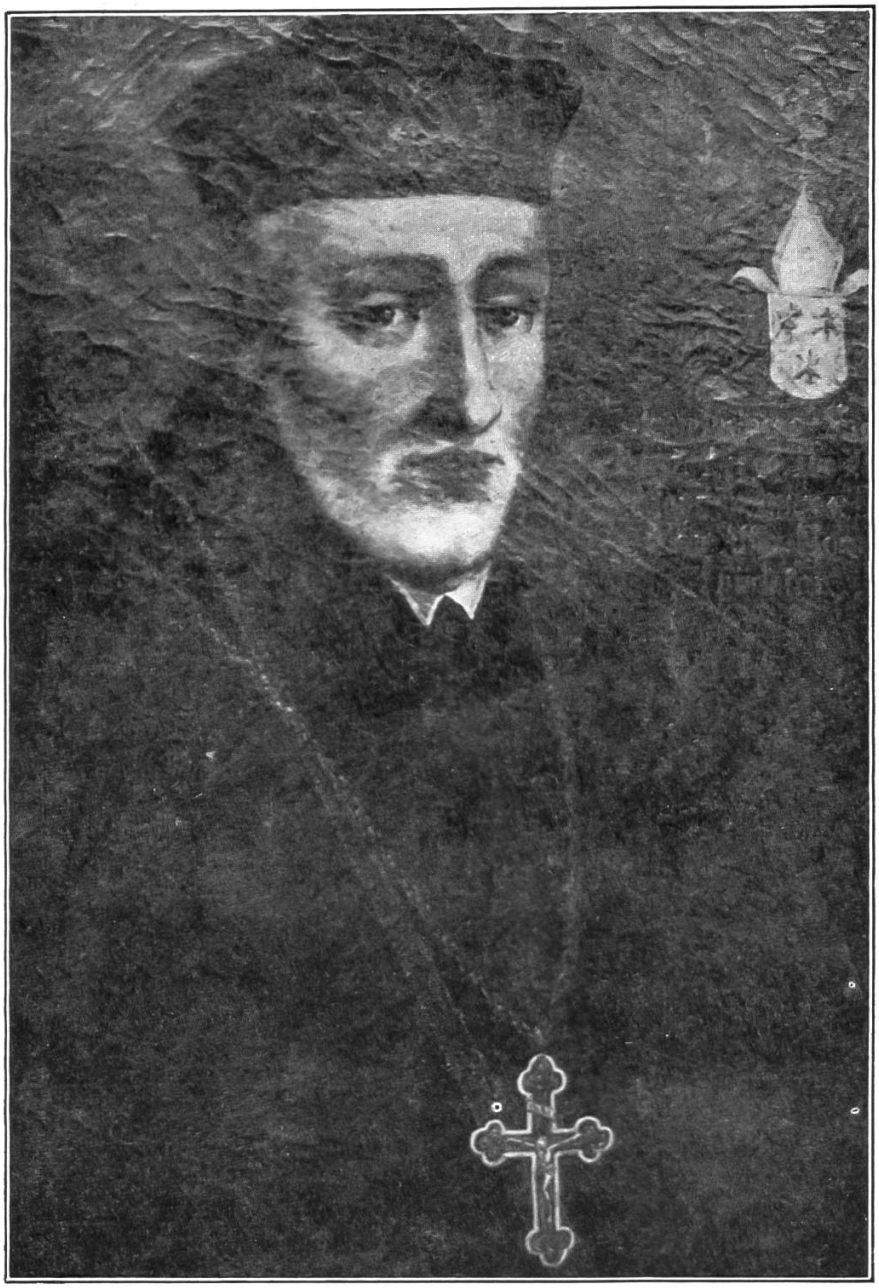

Abt Johann Jodok Singisen