Stamflor-Agostar : der neue Exklusive

Autor(en): **[s.n.]**

Objekttyp: **Article**

Zeitschrift: **Textiles suisses - Intérieur**

Band (Jahr): **- (1982)**

Heft 2

PDF erstellt am: **31.05.2024**

Persistenter Link: https://doi.org/10.5169/seals-794117

Nutzungsbedingungen

Die ETH-Bibliothek ist Anbieterin der digitalisierten Zeitschriften. Sie besitzt keine Urheberrechte an den Inhalten der Zeitschriften. Die Rechte liegen in der Regel bei den Herausgebern.
Die auf der Plattform e-periodica veröffentlichten Dokumente stehen für nicht-kommerzielle Zwecke in Lehre und Forschung sowie für die private Nutzung frei zur Verfügung. Einzelne Dateien oder Ausdrucke aus diesem Angebot können zusammen mit diesen Nutzungsbedingungen und den korrekten Herkunftsbezeichnungen weitergegeben werden.
Das Veröffentlichen von Bildern in Print- und Online-Publikationen ist nur mit vorheriger Genehmigung der Rechteinhaber erlaubt. Die systematische Speicherung von Teilen des elektronischen Angebots auf anderen Servern bedarf ebenfalls des schriftlichen Einverständnisses der Rechteinhaber.

Haftungsausschluss

Alle Angaben erfolgen ohne Gewähr für Vollständigkeit oder Richtigkeit. Es wird keine Haftung übernommen für Schäden durch die Verwendung von Informationen aus diesem Online-Angebot oder durch das Fehlen von Informationen. Dies gilt auch für Inhalte Dritter, die über dieses Angebot zugänglich sind.

Ein Dienst der *ETH-Bibliothek*
ETH Zürich, Rämistrasse 101, 8092 Zürich, Schweiz, www.library.ethz.ch

http://www.e-periodica.ch

STAMFLOR-AGOSTAR – DER NEUE EXKLUSIVE

Die Stamm AG, Eglisau, hat ihr rund 30 Qualitäten umfassendes, in über 300 Farben und Mustern lieferbares Tufting-Teppichboden-Sortiment um eine exklusive Neuheit erweitert. Der neue Stamflor-Agostar, mit einer Nutzschicht aus antistatischem Swiss Polyamid Grilon und einem verlege- und bodenheizungsfreundlichen synthetischen Doppelrücken, eignet sich für den Arbeitsbereich sowie für Rollstuhl und Treppen. Überdies ist er schwerbrennbar V.V.3 eingestuft und daher auch für Fluchtwege und Wände bestens geeignet. Dieser letztere Aspekt, verbunden mit den vielfältigen gestalterischen Möglichkeiten, dürfte besonders Architekten und Raumausstatter interessieren.

In der Tat bieten die ansprechenden Unigrundfarben – blau, beige, grau, rot – zusammen mit den darauf abgestimmten Streifendessins viel Spielraum für innovative Flächen- und Wandverkleidungen. Je nach Streifenführung – diagonal, spitz zulaufend oder auseinanderstrebend – können räumliche Gegebenheiten akzentuiert oder neutralisiert, architektonische Blickpunkte hervorgehoben werden. Im effektvollen Wechselspiel von Uni und Dessin, von Farbharmonie und Farbkontrast lassen sich mit dem Stamflor-Agostar ausgesprochen individuelle und exklusive Raumausstattungen verwirklichen.

- Version française voir «Traductions»
- English version see "Translations"
- Versione italiana vedasi «Traduzioni»

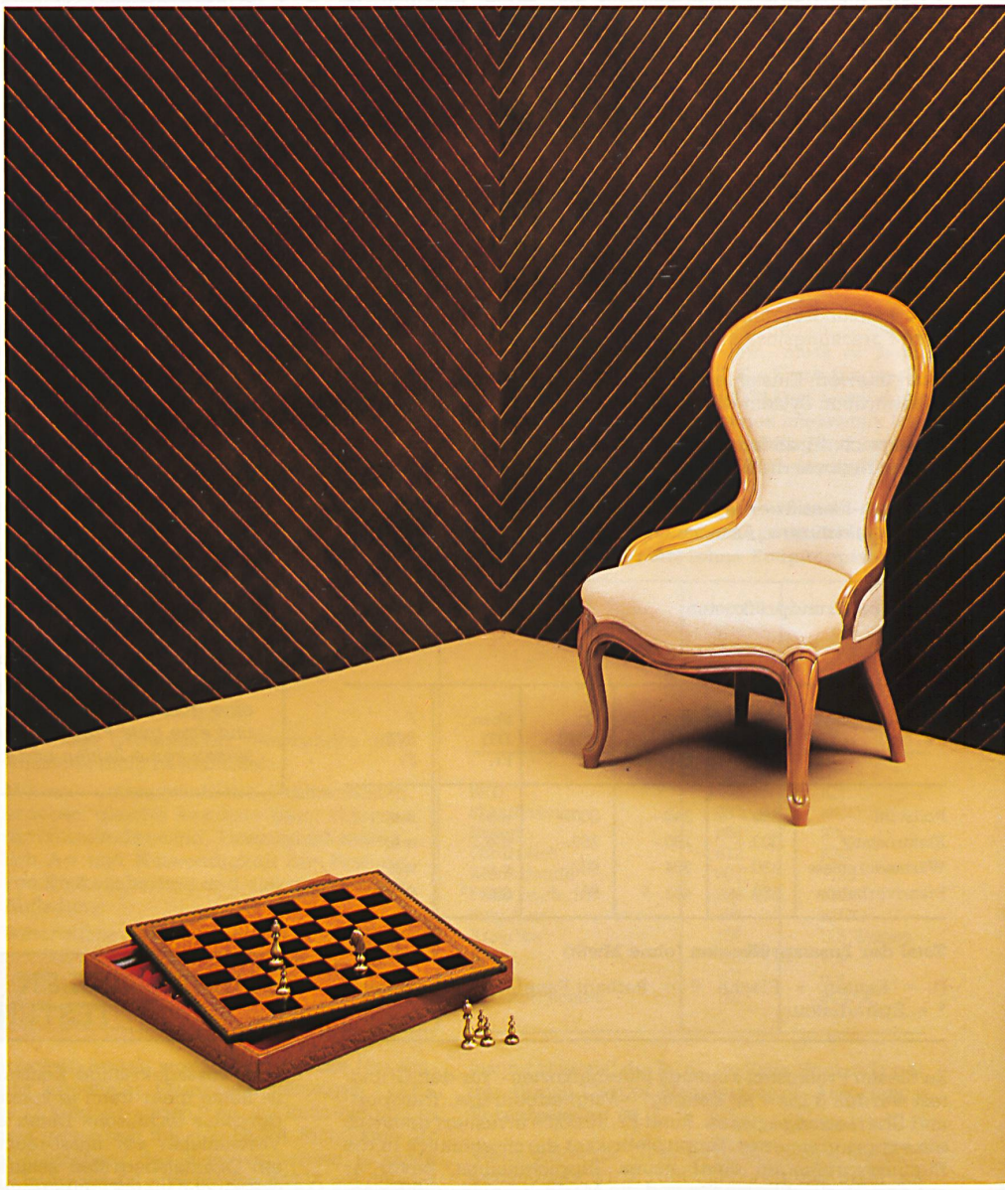

STAMM AG, EGLISAU

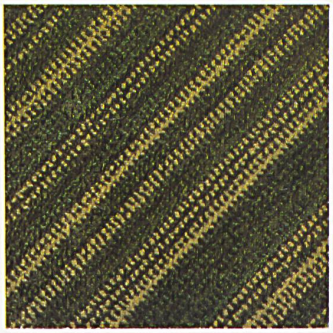
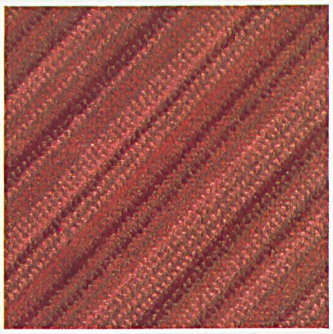
RAG RUCKSTUHL AG, LANGENTHAL