"Tilba" : der Natürliche aus Jute

Autor(en): **[s.n.]**

Objekttyp: **Article**

Zeitschrift: **Textiles suisses - Intérieur**

Band (Jahr): **- (1982)**

Heft 2

PDF erstellt am: **31.05.2024**

Persistenter Link: https://doi.org/10.5169/seals-794113

Nutzungsbedingungen

Die ETH-Bibliothek ist Anbieterin der digitalisierten Zeitschriften. Sie besitzt keine Urheberrechte an den Inhalten der Zeitschriften. Die Rechte liegen in der Regel bei den Herausgebern.
Die auf der Plattform e-periodica veröffentlichten Dokumente stehen für nicht-kommerzielle Zwecke in Lehre und Forschung sowie für die private Nutzung frei zur Verfügung. Einzelne Dateien oder Ausdrucke aus diesem Angebot können zusammen mit diesen Nutzungsbedingungen und den korrekten Herkunftsbezeichnungen weitergegeben werden.
Das Veröffentlichen von Bildern in Print- und Online-Publikationen ist nur mit vorheriger Genehmigung der Rechteinhaber erlaubt. Die systematische Speicherung von Teilen des elektronischen Angebots auf anderen Servern bedarf ebenfalls des schriftlichen Einverständnisses der Rechteinhaber.

Haftungsausschluss

Alle Angaben erfolgen ohne Gewähr für Vollständigkeit oder Richtigkeit. Es wird keine Haftung übernommen für Schäden durch die Verwendung von Informationen aus diesem Online-Angebot oder durch das Fehlen von Informationen. Dies gilt auch für Inhalte Dritter, die über dieses Angebot zugänglich sind.

Ein Dienst der *ETH-Bibliothek*
ETH Zürich, Rämistrasse 101, 8092 Zürich, Schweiz, www.library.ethz.ch

http://www.e-periodica.ch

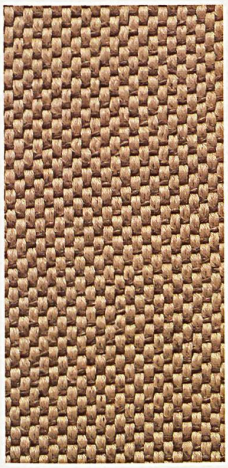

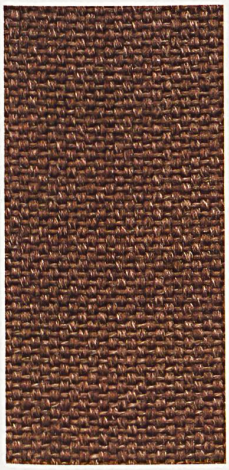

«TILBA» – DER NATÜRLICHE AUS JUTE

Der neueste Naturfaser-Webteppich der Tisca, Tischhauser + Co AG, Bühler, ist aus Jute – flachgewebt, in vier naturfarbigen Dessins und drei beidseitig verwendbaren Grössen (130 × 200 cm, 170 × 240 cm, 200 × 300 cm). Die Strapazierfähigkeit des Materials – pro Quadratmeter werden 4,2 kg eingesetzt – verbunden mit der sympathischen «natürlichen» Optik empfehlen diese Tisca-Neuheit ganz besonders für das junge Wohnen.
Im Zeichen des Naturfasertrends bietet der Jute-Teppich «Tilba» eine sinnvolle Ergänzung zum Tisca-Schurwoll-Sortiment. Gleichzeitig kommt er der zunehmenden Nachfrage nach abgepassten Handwebteppichen entgegen.

- Version française voir «Traductions»
- English version see "Translations"
- Versione italiana vedasi «Traduzioni»