Objekttyp: **Advertising**

Zeitschrift: **Textiles suisses [Édition multilingue]**

Band (Jahr): **- (1971)**

Heft 6

PDF erstellt am: **04.06.2024**

Nutzungsbedingungen

Die ETH-Bibliothek ist Anbieterin der digitalisierten Zeitschriften. Sie besitzt keine Urheberrechte an den Inhalten der Zeitschriften. Die Rechte liegen in der Regel bei den Herausgebern.
Die auf der Plattform e-periodica veröffentlichten Dokumente stehen für nicht-kommerzielle Zwecke in Lehre und Forschung sowie für die private Nutzung frei zur Verfügung. Einzelne Dateien oder Ausdrucke aus diesem Angebot können zusammen mit diesen Nutzungsbedingungen und den korrekten Herkunftsbezeichnungen weitergegeben werden.
Das Veröffentlichen von Bildern in Print- und Online-Publikationen ist nur mit vorheriger Genehmigung der Rechteinhaber erlaubt. Die systematische Speicherung von Teilen des elektronischen Angebots auf anderen Servern bedarf ebenfalls des schriftlichen Einverständnisses der Rechteinhaber.

Haftungsausschluss

Alle Angaben erfolgen ohne Gewähr für Vollständigkeit oder Richtigkeit. Es wird keine Haftung übernommen für Schäden durch die Verwendung von Informationen aus diesem Online-Angebot oder durch das Fehlen von Informationen. Dies gilt auch für Inhalte Dritter, die über dieses Angebot zugänglich sind.

Ein Dienst der *ETH-Bibliothek*
ETH Zürich, Rämistrasse 101, 8092 Zürich, Schweiz, www.library.ethz.ch

http://www.e-periodica.ch

Honegger & Co. Ltd.

Handkerchiefs
Fancy woven,
embroidered,
lace trimmed

Embroideries
for blouses, bedsheets,
lingerie, wedding
dresses, children's wear

Woven piece goods
Pleated Fabrics, Voile,
Organdy

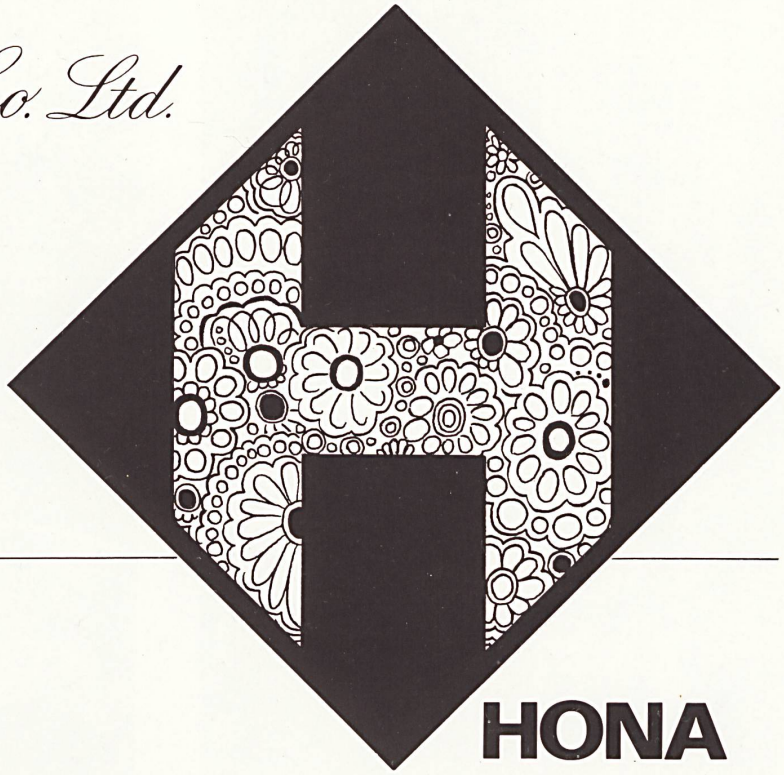

HONA

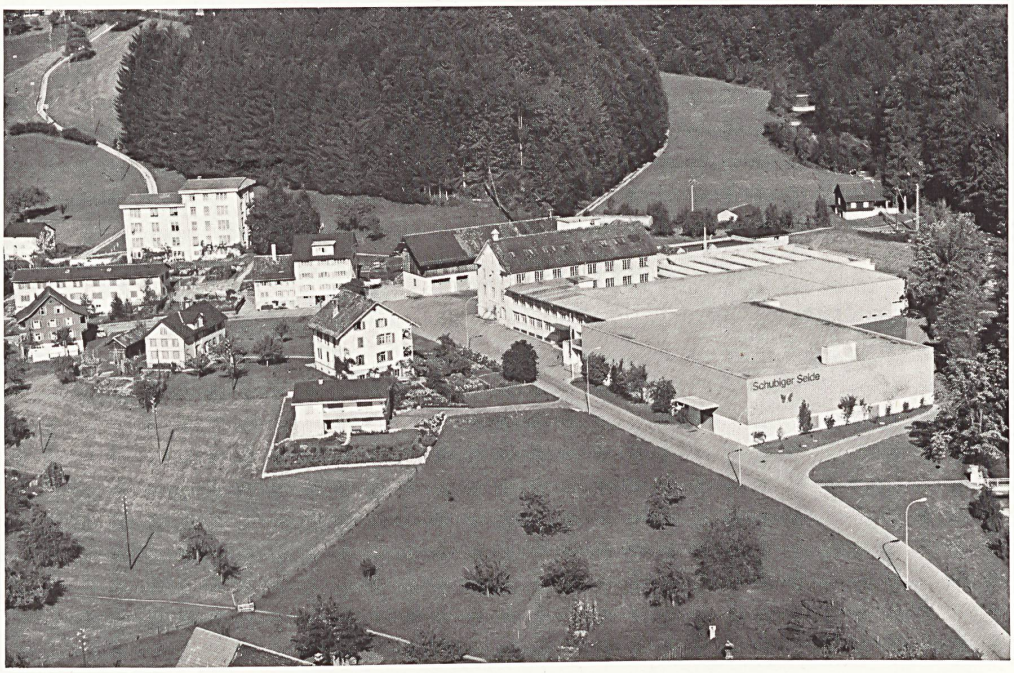

Naturseide,
Rayon, Fibranne
Synthetische
Fasern

E. Schubiger
& Cie AG
8730 Uznach
Seiden-
stoffwebereien

Telefon
055/8 17 21

Seit über hundert Jahren...

SCHUBIGER-SEIDE

ein Begriff

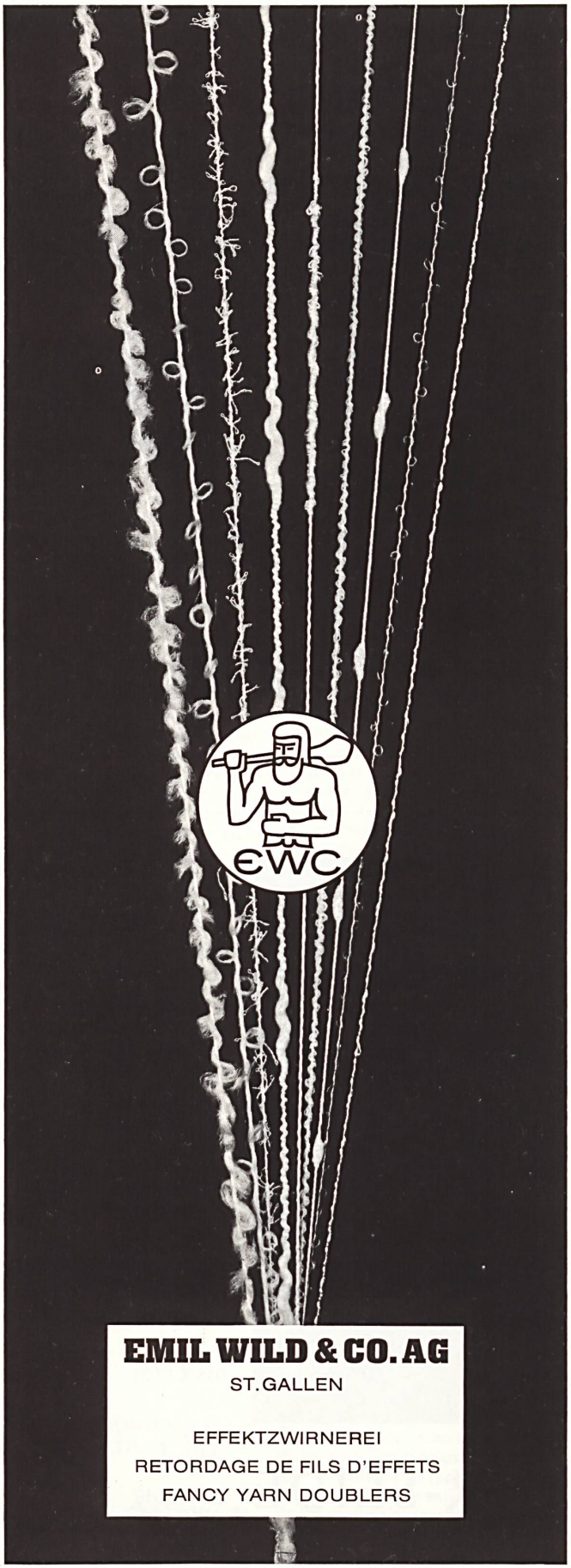

Carrés et écharpes
imprimés à la main
Arthur Vetter & Cie
Zollikon-Zurich

Vetter+Cie

Carrés
Echarpes
Reine Seide **Shantung**

uni gestreift und Druck in allen Modefarben ab Lager

Schwere **Satin**
Stolen **Shantung**

MOSER'S Pure Silk
SHANTUNG
Made in Switzerland

Mousseline-Chiffon

Hans Moser & Co. AG
3360 Herzogenbuchsee
Telephon 063 5 10 20

Index des annonceurs

Index of Advertisers

Verzeichnis der Inserenten

Indice de los annuciantes

Albrecht & Morgen AG, 9000 St. Gallen VI
Alfatextil AG, 8042 Zürich 13
Baerlocher & Co., 9424 Rheineck . . . . . VI, 30
Bally, Gebr. AG, Bandfabrik, 5012 Schönenwerd VII
Bally Schuhfabriken AG, Dept. Elastic, 5012 Schönenwerd. II
Bauer, Alex, & Co., 9001 St. Gallen 14
Bégé S.A., 8021 Zürich XII
Bieri, Otto, 4950 Huttwil VII
Boppart & Co. AG, 9403 Goldach VII
Burgauer + Co. AG, 9001 St. Gallen VII
Ciba-Geigy AG, 4000 Basel 18 . . . . . Couv. IV
Egger, Eisenhut & Co. AG, 4912 Aarwangen VII
Eisenhut & Co., 9056 Gais VII
Elsaesser & Co. AG, 3422 Kirchberg BE VI
Ferber, Henry, & Co., 9001 St. Gallen XV
Filotrico S.A., 1700 Fribourg VII
Filtex AG, 9001 St. Gallen . . . . . V, VII
Fischbacher, Christian, Co., 9001 St. Gallen XXI
Forster Willi & Co., 9001 St. Gallen XXIII
Frei, H., & Co. AG, 9444 Diepoldsau VI
Gorini, Charles, AG, 9000 St. Gallen VII
Gugelmann & Co. AG, 4900 Langenthal . . . . . Couv. II
Gut, H., & Co. AG, 8039 Zürich 13
Hausammann Textil AG, 8401 Winterthur VIII
Heer & Co. AG, 9242 Oberuzwil VII
Honegger & Co. AG, 9001 St. Gallen . . . . . VI, XXIV
I.C.I. Switzerland AG, 8002 Zürich 28, 29
Jenny, Willy, & Co., 9000 St. Gallen XIV
Kappeler, G., AG, 4800 Zofingen VI
Leumann, Bœsch & Co. AG, 9302 Kronbühl (St. Gallen) . VI
Mettler & Co. AG, 9001 St. Gallen . . . . . VI, XI
Moos, A. & R., AG, 8484 Weisslingen XVI
Moser, Hans, & Co. AG, 3360 Herzogenbuchsee XXV
Naef, A., & Co. AG, 9230 Flawil III
Nef & Co., 9000 St. Gallen VII
Nef, J. G., & Co. AG, 9100 Herisau . . . . . Couv. I, XIII, 28
Neuburger & Co. AG, 9000 St. Gallen 26
Pfenninger & Co. AG, 8820 Wädenswil VI
Rohner, Jacob, AG, 9445 Rebstein IV
Rorbas, Wirkerei, AG, 8427 Rorbas. 13
Schläpfer, Jakob, & Co. AG, 9001 St. Gallen X
Schubiger, E., & Co. AG, 8730 Uznach XXIV
Schwarzenbach, Robt., & Co., 8800 Thalwil I
Stehli Seiden AG, 8912 Obfelden . . . . . XVII, XVIII, XIX, 13, 28
Stoffel AG, 9000 St. Gallen IX
Stünzi Söhne, AG, 8810 Horgen 13
Taco AG, 8152 Glattbrugg . . . . . VI, XXII
Tobler, Gebrüder, & Co. AG, 9053 Teufen VII
Tüllindustrie AG, Schweiz. Gesellschaft für Tüllindustrie
« MURATEX », 9542 Münchwilen VI
Union AG, 9001 St. Gallen XX
Vetter, Arthur, & Co., 8702 Zollikon XXV
Viscose, Société de la Viscose Suisse, 6021 Emmenbrücke . 13
Weberei Walenstadt, 8880 Walenstadt. VI
Weisbrod-Zürrer AG, 8915 Hausen am Albis 29
Wild, Alwin, 9430 St. Margrethen 13
Wild, Emil, & Co. AG, 9000 St. Gallen XXV

Pour la teinture
de vos articles bonneterie
nous vous offrons
KNOW HOW
Journellement confrontés avec les
problèmes industriels, nos spécialistes
disposent de connaissances pratiques approfondies
SERVICE TECHNIQUE
Service technique rapide et collaboration efficace
dans la réalisation de vos projets
COLORANTS ET PRODUITS CHIMIQUES
L'éventail de nos produits est à la mesure
de votre programme de fabrication
CIBA—GEIGY