Textilverband SchweizSchweizer Textilien : schweizer Mode

Autor(en): **[s.n.]**

Objekttyp: **Article**

Zeitschrift: **Textiles suisses [Édition multilingue]**

Band (Jahr): **- (1969)**

Heft 5

PDF erstellt am: **29.05.2024**

Persistenter Link: https://doi.org/10.5169/seals-796602

Nutzungsbedingungen

Die ETH-Bibliothek ist Anbieterin der digitalisierten Zeitschriften. Sie besitzt keine Urheberrechte an den Inhalten der Zeitschriften. Die Rechte liegen in der Regel bei den Herausgebern.
Die auf der Plattform e-periodica veröffentlichten Dokumente stehen für nicht-kommerzielle Zwecke in Lehre und Forschung sowie für die private Nutzung frei zur Verfügung. Einzelne Dateien oder Ausdrucke aus diesem Angebot können zusammen mit diesen Nutzungsbedingungen und den korrekten Herkunftsbezeichnungen weitergegeben werden.
Das Veröffentlichen von Bildern in Print- und Online-Publikationen ist nur mit vorheriger Genehmigung der Rechteinhaber erlaubt. Die systematische Speicherung von Teilen des elektronischen Angebots auf anderen Servern bedarf ebenfalls des schriftlichen Einverständnisses der Rechteinhaber.

Haftungsausschluss

Alle Angaben erfolgen ohne Gewähr für Vollständigkeit oder Richtigkeit. Es wird keine Haftung übernommen für Schäden durch die Verwendung von Informationen aus diesem Online-Angebot oder durch das Fehlen von Informationen. Dies gilt auch für Inhalte Dritter, die über dieses Angebot zugänglich sind.

Ein Dienst der *ETH-Bibliothek*
ETH Zürich, Rämistrasse 101, 8092 Zürich, Schweiz, www.library.ethz.ch

http://www.e-periodica.ch

SCHWEIZER TEXTILIEN
SCHWEIZER MODE

... das erfolgreiche Paar

Modell: BETH SPAENI, LUZERN
Brautkleid und Robe für die Brautführerin, aus Crêpe «Lumière brisée», bestickt, von
HEER & CO. AG, THALWIL

►

Brautkleid aus Satin «Diamant» Tersuisse®, mit dezentem Sparkling-Effekt, der
AKTIENGESELLSCHAFT STÜNZI SÖHNE, HORGEN

◄◄

Reizendes Cocktailkleid aus Guipure-Stickerei von
JACOB ROHNER AG, REBSTEIN

◄

Modell : WILLY MEYER AG, ZÜRICH
Apartes Cocktailkleid aus mandarinenfarbigem Crêpe «Derby», mit Stickerei im gleichen Ton, von
HEER & CO. AG, THALWIL

Modell : « KATEX » KALTENMARK & CIE AG, ZÜRICH
Grosses Abendensemble aus Velours façonné und Double Crêpe rayonne von
H. GUT & CO. AG, ZÜRICH

▼

Hosendress aus Guipure-Stickerei von JACOB ROHNER AG, REBSTEIN

Modell: DIETER KOEHLER, ST. GALLEN
« Muscade », ein duftiges Hosenensemble aus Terylene ® Twill « Mayfair » von
J.G. NEF & CO. AG, HERISAU

Goldlamé-Stickerei

Bestickter Baumwoll-Voile

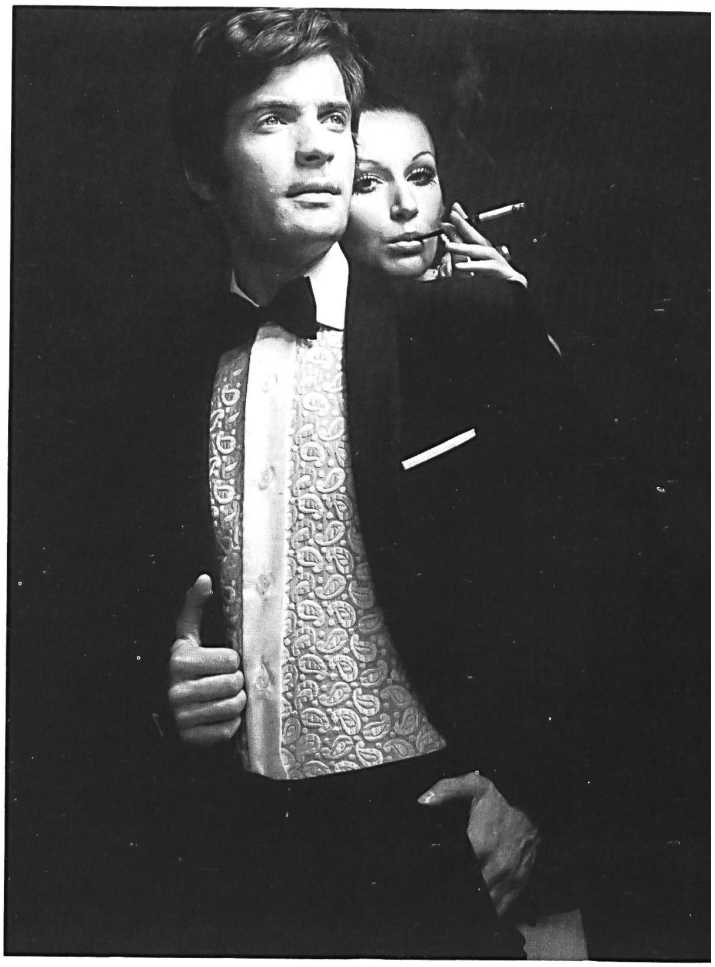

Men after five...

dressed by
FORSTER WILLI & CO.
ST-GALL

Superposé-Stickerei

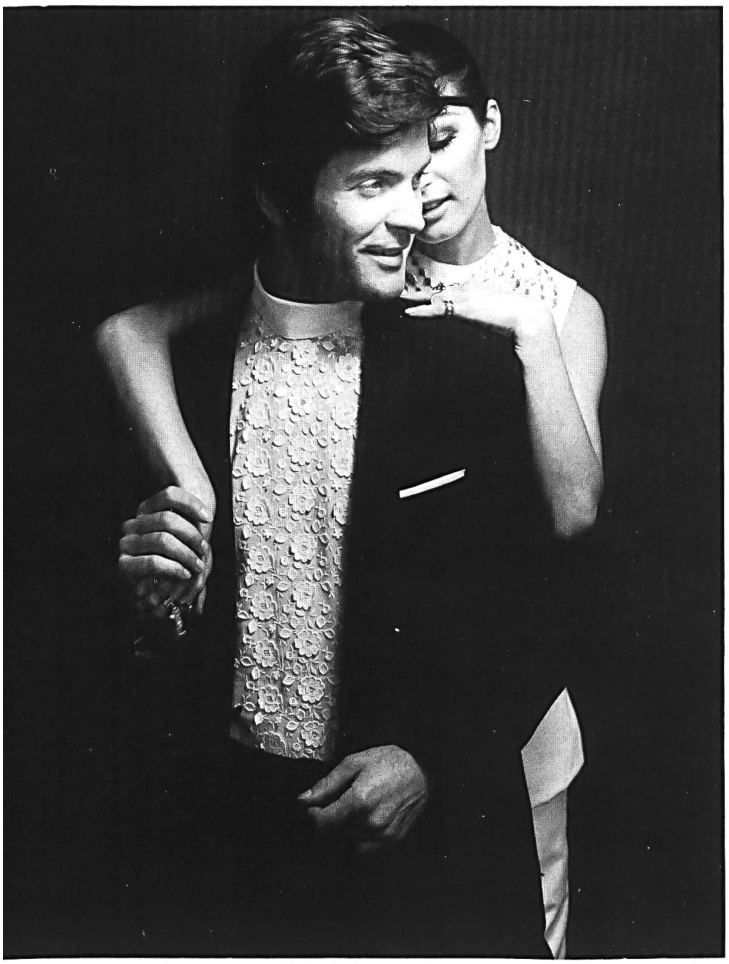

Superposé-Stickerei

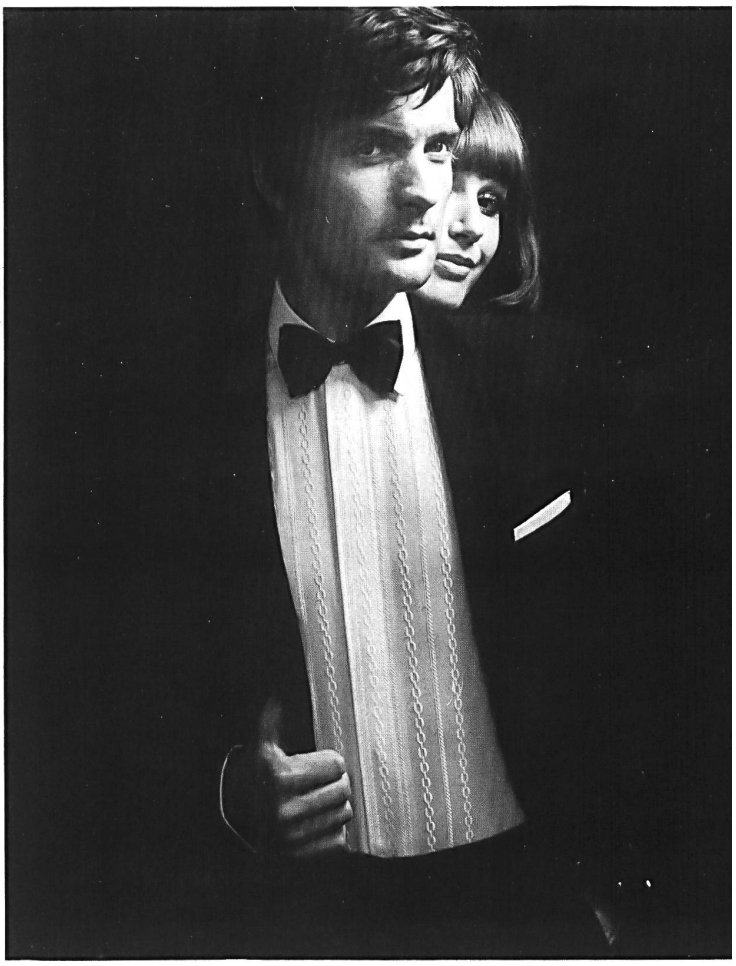

Bestickter Baumwollsatin

◄

Modell: METZLER, ST. GALLEN
Nachmittagskleid aus bedrucktem Crêpe « Lumière brisée » von
HEER & CO. AG, THALWIL

Modell: METZLER, ST. GALLEN
Tageskleid aus bedrucktem Scala-Taffetas « wash and wear » von
HEER & CO. AG, THALWIL

►

Composé: Panama und Voile Shantung aus bedruckter Baumwolle von
H. GUT & CO. AG, ZÜRICH

▼

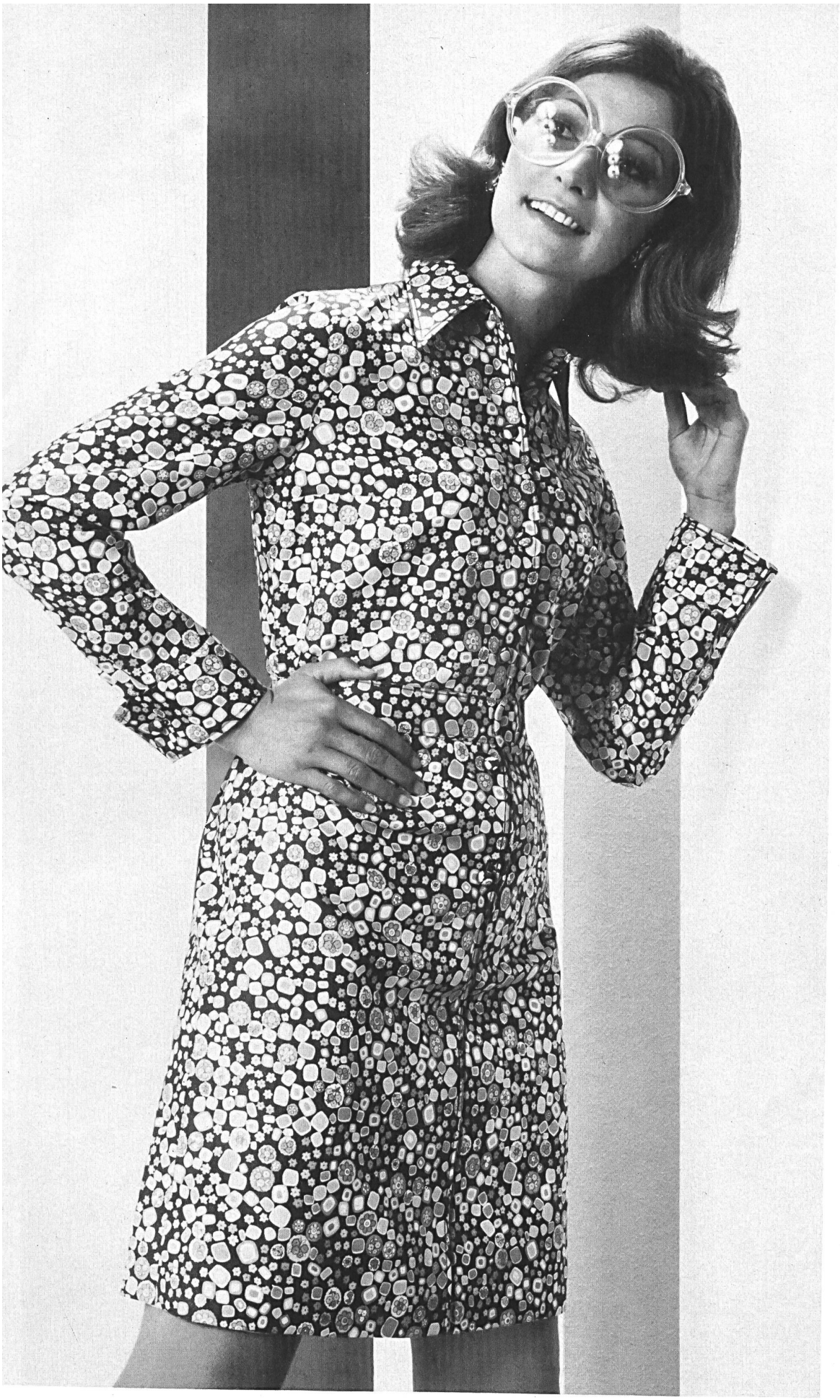

Modell: ZUEST ZUR ROSE, RHEINECK
Chemisier-Nachthemd aus Voll-Voile mit Satinstreifen von
ALBRECHT & MORGEN AG, ST. GALLEN