Objekttyp: **Advertising**

Zeitschrift: **Textiles suisses [Édition multilingue]**

Band (Jahr): **- (1966)**

Heft 6

PDF erstellt am: **29.05.2024**

Nutzungsbedingungen

Die ETH-Bibliothek ist Anbieterin der digitalisierten Zeitschriften. Sie besitzt keine Urheberrechte an den Inhalten der Zeitschriften. Die Rechte liegen in der Regel bei den Herausgebern.
Die auf der Plattform e-periodica veröffentlichten Dokumente stehen für nicht-kommerzielle Zwecke in Lehre und Forschung sowie für die private Nutzung frei zur Verfügung. Einzelne Dateien oder Ausdrucke aus diesem Angebot können zusammen mit diesen Nutzungsbedingungen und den korrekten Herkunftsbezeichnungen weitergegeben werden.
Das Veröffentlichen von Bildern in Print- und Online-Publikationen ist nur mit vorheriger Genehmigung der Rechteinhaber erlaubt. Die systematische Speicherung von Teilen des elektronischen Angebots auf anderen Servern bedarf ebenfalls des schriftlichen Einverständnisses der Rechteinhaber.

Haftungsausschluss

Alle Angaben erfolgen ohne Gewähr für Vollständigkeit oder Richtigkeit. Es wird keine Haftung übernommen für Schäden durch die Verwendung von Informationen aus diesem Online-Angebot oder durch das Fehlen von Informationen. Dies gilt auch für Inhalte Dritter, die über dieses Angebot zugänglich sind.

Ein Dienst der *ETH-Bibliothek*
ETH Zürich, Rämistrasse 101, 8092 Zürich, Schweiz, www.library.ethz.ch

http://www.e-periodica.ch

Marty & Co

AFTERNOON, COCKTAIL AND EVENING DRESSES

MARTY & CO • RÄFFELSTRASSE 25 • 8045 ZURICH • TELEPHON (051) 35 27 66

STÜNZI SILKS

LONDON • PARIS • ZURICH • BUENOS AIRES

STÜNZI SILKS

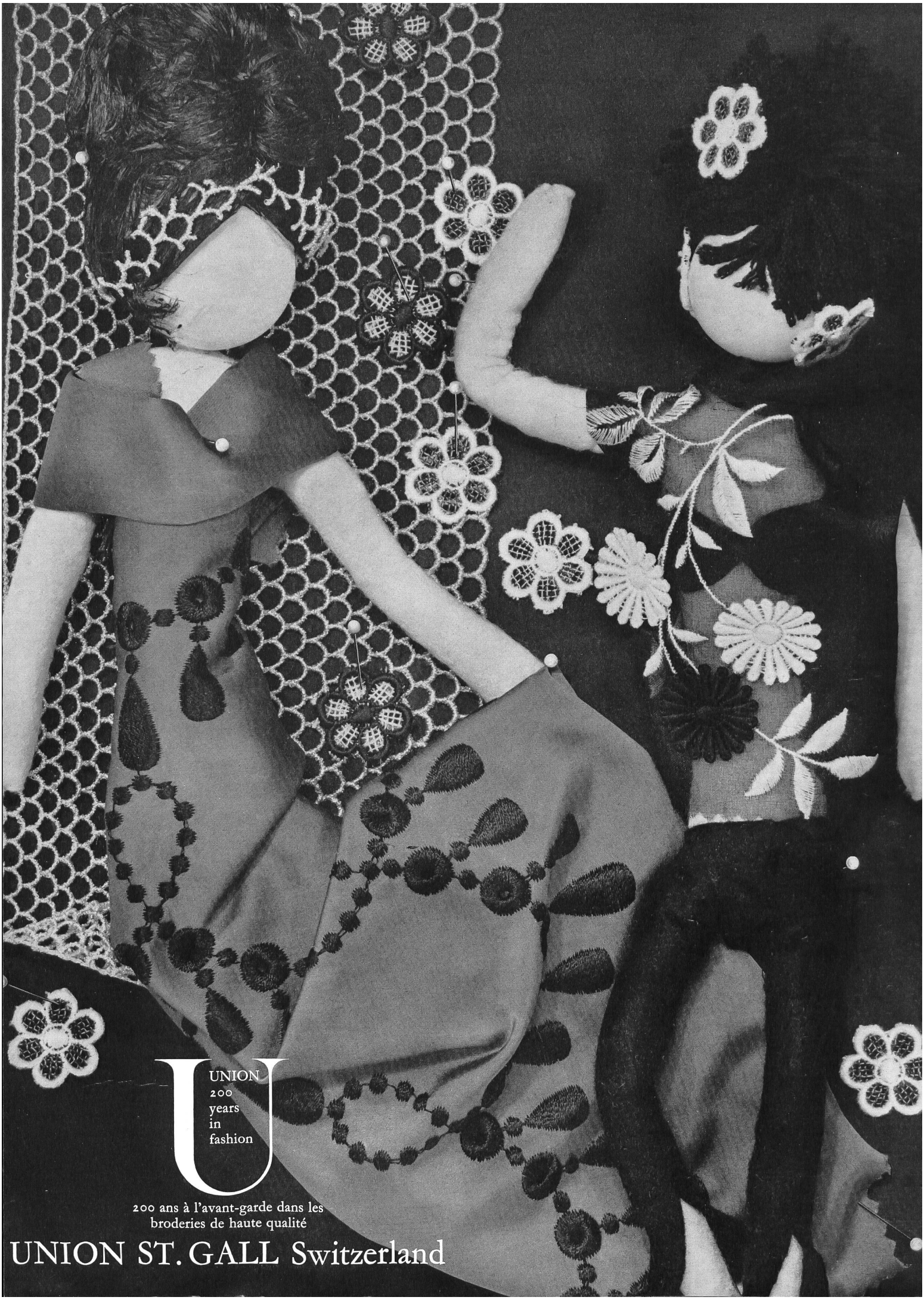
UNION
200
years
in
fashion
200 ans à l'avant-garde dans les
broderies de haute qualité
UNION ST. GALL Switzerland

Blouse élégante
en batiste brodée

SWISS
Minicare®

Modèle BLU-NOR

Informations: J. Bancroft & Sons Co. A.G., 8050 Zürich, Binzmühlestraße 82

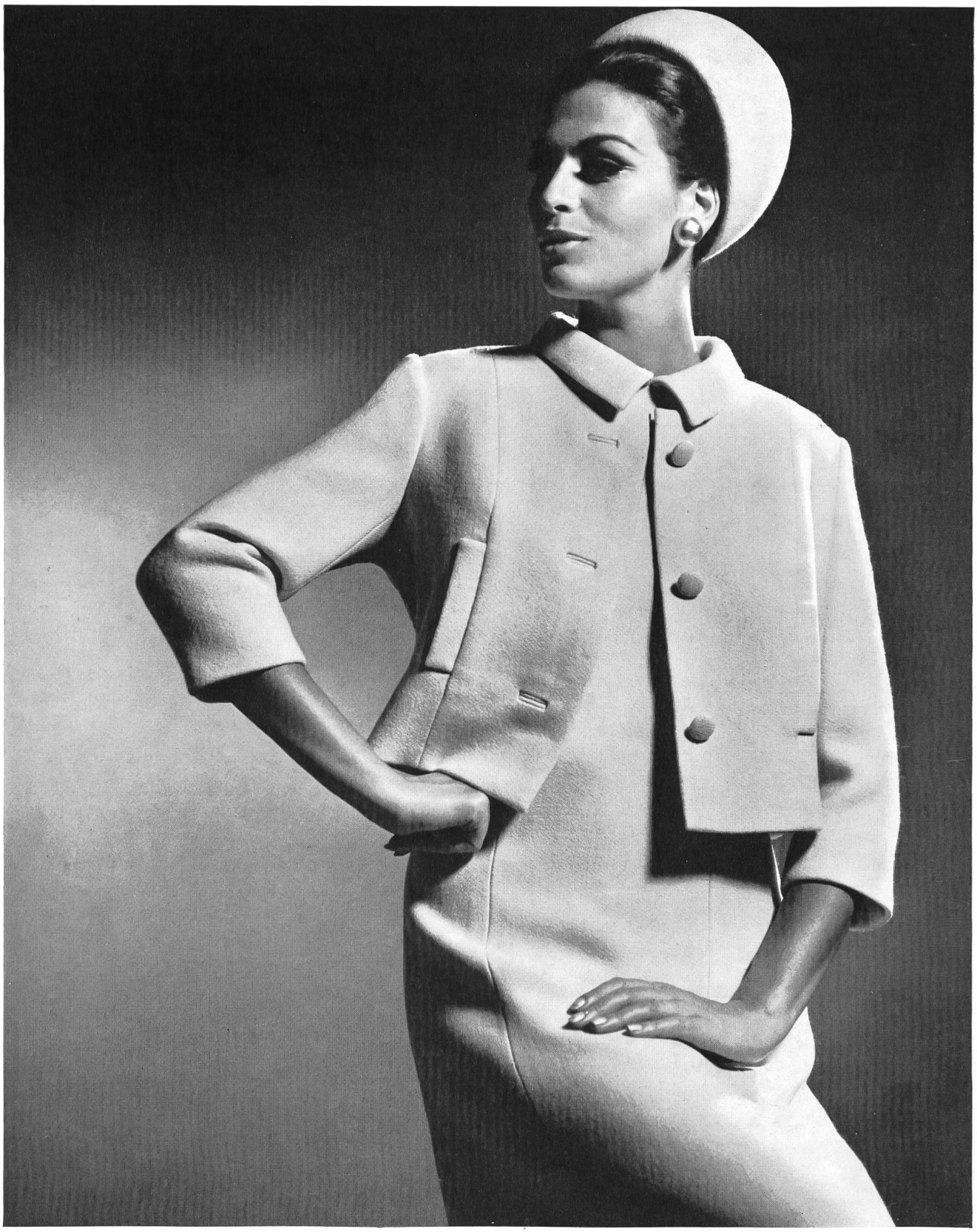

ARTHUR SCHIBLI S.A.

19, rue de Veyrier - Carouge/GENÈVE
Tél. 022 - 42 71 50

Manufacturers of Ladies' coats, suits and sports outfits

100 %
'TERYLENE'

MOUSSE
GEORGETTE
HONANETTE

(53 % CRIMPLENE)

SIWESA FABRICS

SIBER+WEHRLI LTD
ZUERICH

49. Schweizer Modewochen Zürich
49e Semaines Suisses de la Mode Zurich
49th Swiss Fashion Weeks Zurich

10.–21. Oktober 1966

Der Exportverband der Schweizerischen Bekleidungsindustrie steht Ihnen gerne für jede Auskunft zur Verfügung.
Adresse: Utoquai 37, 8008 Zürich, Tel. 051/32 71 78, Telegramm: Exportverband

Le Syndicat Suisse des Exportateurs de l'Industrie de l'Habillement est volontiers à votre disposition pour tous les renseignements.
Adresse: Utoquai 37, 8008 Zurich, Tél. 051/32 71 78, Télégramme: Exportverband

The Swiss Fashion Exporters' Association is gladly at your disposal for any information.
Address: Utoquai 37, 8008 Zurich, Tel. 051/32 71 78, Telegram: Exportverband

Esda

Damenkleider

Das Perfekteste in Schnitt und Verarbeitung

Ein weltweiter Qualitätsbegriff

Ein Spitzenprodukt der Schweiz. Bekleidungsindustrie

25 Jahre

Esda

Kleider

1941
1966

25 Jahre

Esda

Kleider

D. LEWENSTEIN

Damenkleiderfabrik

8002 Zürich

CHARLES GORINI AG
ST. GALLEN

Feinweberei - Stickereien

Fine cotton tissues - Embroideries

Plain, printed and fancy woven novelties, embroideries, Swiss cotton specialities, furnishing and curtain fabrics

---

METTLER
& Co. LTD.
ST. GALL

Novelties in plain and printed piece goods
Two centuries of quality and tradition

Baerlocher & Co.
RHEINECK (St-Gall)

Fabricants de mouchoirs haute fantaisie pour dames et messieurs
Tissus nouveauté pour lingerie, robes et blouses
Dépt. confection:
Fabrication d'imperméables

Tobler

Tobler Brothers & Co. Ltd. Teufen near St. Gall

EMBROIDERIES AND EMBROIDERED HANDKERCHIEFS

Kahn + Reber AG, Zürich
Tel. 051 / 54 51 00 Badenerstr. 333

RAYON- UND NYLON-FUTTERSTOFFE

Spezialität: TAFT PONGINE, SATIN

Prompte Bedienung ab unserem Lager

Sous-vêtements dames, messieurs
Pullovers velours
Ladies' & Gents' Underwear
Velvet pullovers

Opaline Marque déposée

Fabriques de bonneterie

A. NAEGELI S. A.
WINTERTHUR

LANG & CIE
REIDEN
(Lucerne)

Manufacture de filés en coton, mixtes et fantaisie pour tissus de décoration

Coton et laine à tricoter à la main

Knitted outerwear and underwear
Knitted fabrics

Yala

Deux-pièces, Robes et Pullovers jersey
Sous-Vêtements jersey
Tissus jersey

LAIB YALA TRICOT S. A., Amriswil

Leumann, Boesch & Co. Ltd.
Kronbuehl - St. Gall

Embroideries Laces
Cotton Piece Goods

Children's Frocks and Blouses

Ladies' and Children's Underwear

WEGA

La marque suisse qui s'impose
The leading Swiss Trade Mark

Egger, Eisenhut & Co. SA.
Aarwangen
Fabrique de gants pour l'industrie et le sport.
Manufacturers of gloves for industry and sport.

ALWIN WILD St. Margrethen SG.

Tricotfabrik • Färberei

TRICOTS & JERSEYS

Nylon - Rayon - Cotton - Wool piece goods for garments, underwear and shirts
Tissus «Helanca» pour robes et sous-vêtements
Tissus «Helanca» pour costumes de bain
«Helanca» for swimming-wear
«CRIMPLENE» for Ladies and Gentlemen Garments

"Qualité et prix sans égal"

Fabbrica di calze
Strumpffabrik

Tapim S.A. - Cadempino (TI)

Heer & Cie, S. A.
Oberuzwil (Suisse)

Retorderie - Mercerisage
Blanchissage - Teinturerie

Fils pour toute l'industrie textile
Yarns for the whole textile industry
Garne für die gesamte Textilindustrie

Well-known Firms and quality Marks

Casas afamadas y marcas de calidad

DUMAS + EGLOFF S.A.
1618 Châtel-St-Denis Tél. (021) 56 71 96
Charles Dumas
SPORT - COUTURE
présente sa collection
printemps-été 1967
du 3 au 28 octobre 1966
au Showroom 402
Swiss Fashion House I
Sihlfeldstrasse 10, Zurich
tél. (051) 35 77 21

GACK—MODELLE

8006 ZURICH

WALCHESTRASSE 11/15

AM STAMPFENBACHPLATZ

TELEFON 051/26 17 08

NACHMITTAGS-, COCKTAIL-, ABENDKLEIDER
ROBES D'APRÈS-MIDI, DE COCKTAIL ET DU SOIR
AFTERNOON, COCKTAIL AND EVENING DRESSES

Cosma Costumes et Manteaux S.A.
Birmensdorferstraße 155, Zürich
Switzerland, Tel. 33 48 27

Wir zeigen unsere Frühjahr/Sommer-Kollektion 1967 vom 29. September bis Anfang November
We are showing our spring and summer collection 1967 from September 29, till begin of November

Lace-embroidered underwear . . .
a dream of beauty . . .
Embroidery from the Bischoff Textiles range
fashionably right
Bischoff Textiles Ltd., St. Gall / Switzerland
Bischoff

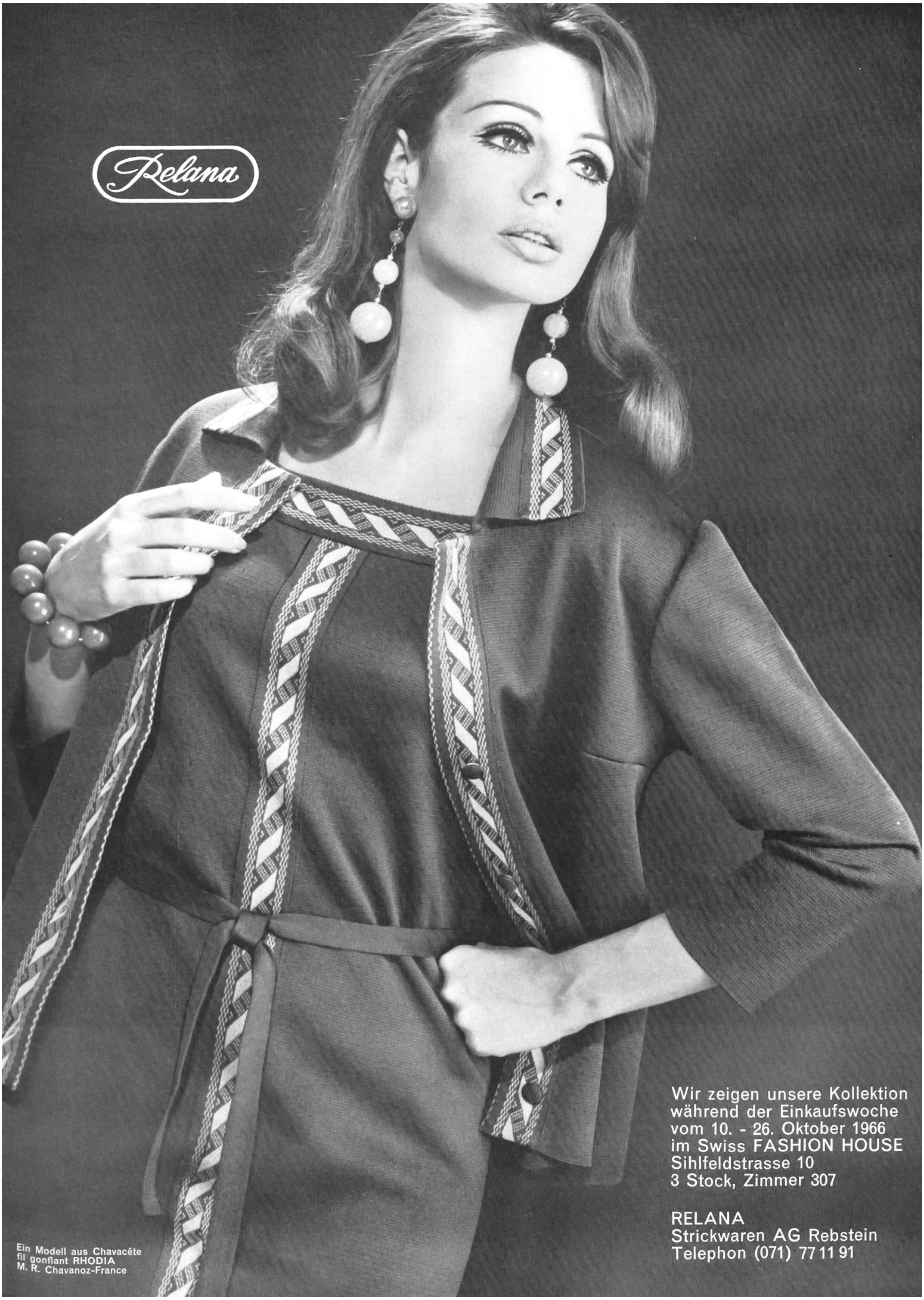
Relana
Wir zeigen unsere Kollektion
während der Einkaufswoche
vom 10. - 26. Oktober 1966
im Swiss FASHION HOUSE
Sihlfeldstrasse 10
3 Stock, Zimmer 307
RELANA
Strickwaren AG Rebstein
Telephon (071) 77 11 91
Ein Modell aus Chavacête
fil gonflant RHODIA
M. R. Chavanoz-France

L'élégance, le chic de Belfa!..
Un ravissement pour les femmes très jeunes
et... toujours jeunes!
BELFA
TRI-CO-TISS
BELFA S.A., 38, rue de Lancy, 1211 Genève 24
Réf. 7232

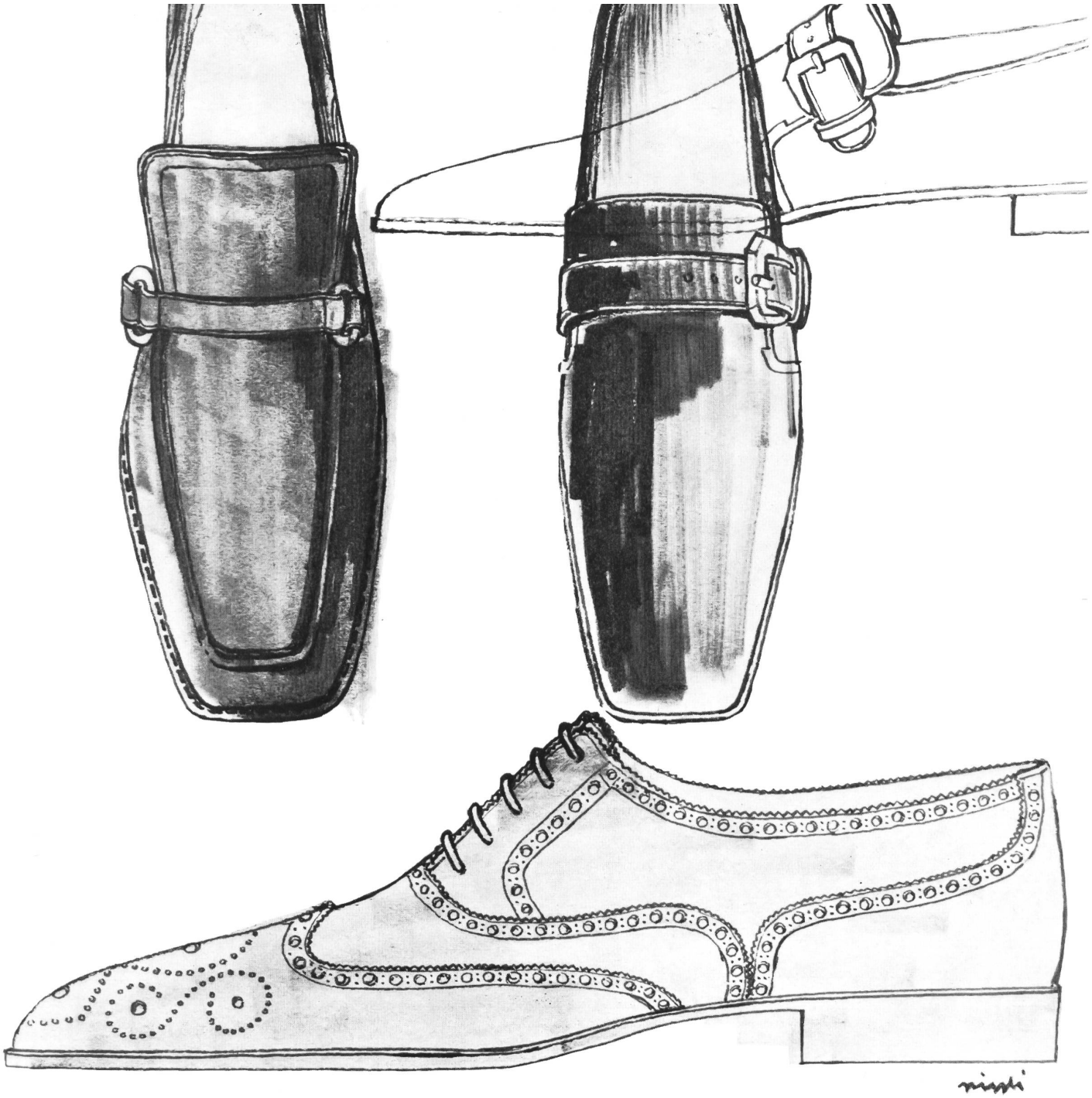

BALLY

Weiul
Forster Willi & Co
broderies et dentelles
ST-GALL
SUISSE