Objekttyp: **Advertising**

Zeitschrift: **Textiles suizos [Edición español]**

Band (Jahr): **- (1961)**

Heft 4

PDF erstellt am: **28.05.2024**

Nutzungsbedingungen

Die ETH-Bibliothek ist Anbieterin der digitalisierten Zeitschriften. Sie besitzt keine Urheberrechte an den Inhalten der Zeitschriften. Die Rechte liegen in der Regel bei den Herausgebern.
Die auf der Plattform e-periodica veröffentlichten Dokumente stehen für nicht-kommerzielle Zwecke in Lehre und Forschung sowie für die private Nutzung frei zur Verfügung. Einzelne Dateien oder Ausdrucke aus diesem Angebot können zusammen mit diesen Nutzungsbedingungen und den korrekten Herkunftsbezeichnungen weitergegeben werden.
Das Veröffentlichen von Bildern in Print- und Online-Publikationen ist nur mit vorheriger Genehmigung der Rechteinhaber erlaubt. Die systematische Speicherung von Teilen des elektronischen Angebots auf anderen Servern bedarf ebenfalls des schriftlichen Einverständnisses der Rechteinhaber.

Haftungsausschluss

Alle Angaben erfolgen ohne Gewähr für Vollständigkeit oder Richtigkeit. Es wird keine Haftung übernommen für Schäden durch die Verwendung von Informationen aus diesem Online-Angebot oder durch das Fehlen von Informationen. Dies gilt auch für Inhalte Dritter, die über dieses Angebot zugänglich sind.

Ein Dienst der *ETH-Bibliothek*
ETH Zürich, Rämistrasse 101, 8092 Zürich, Schweiz, www.library.ethz.ch

http://www.e-periodica.ch

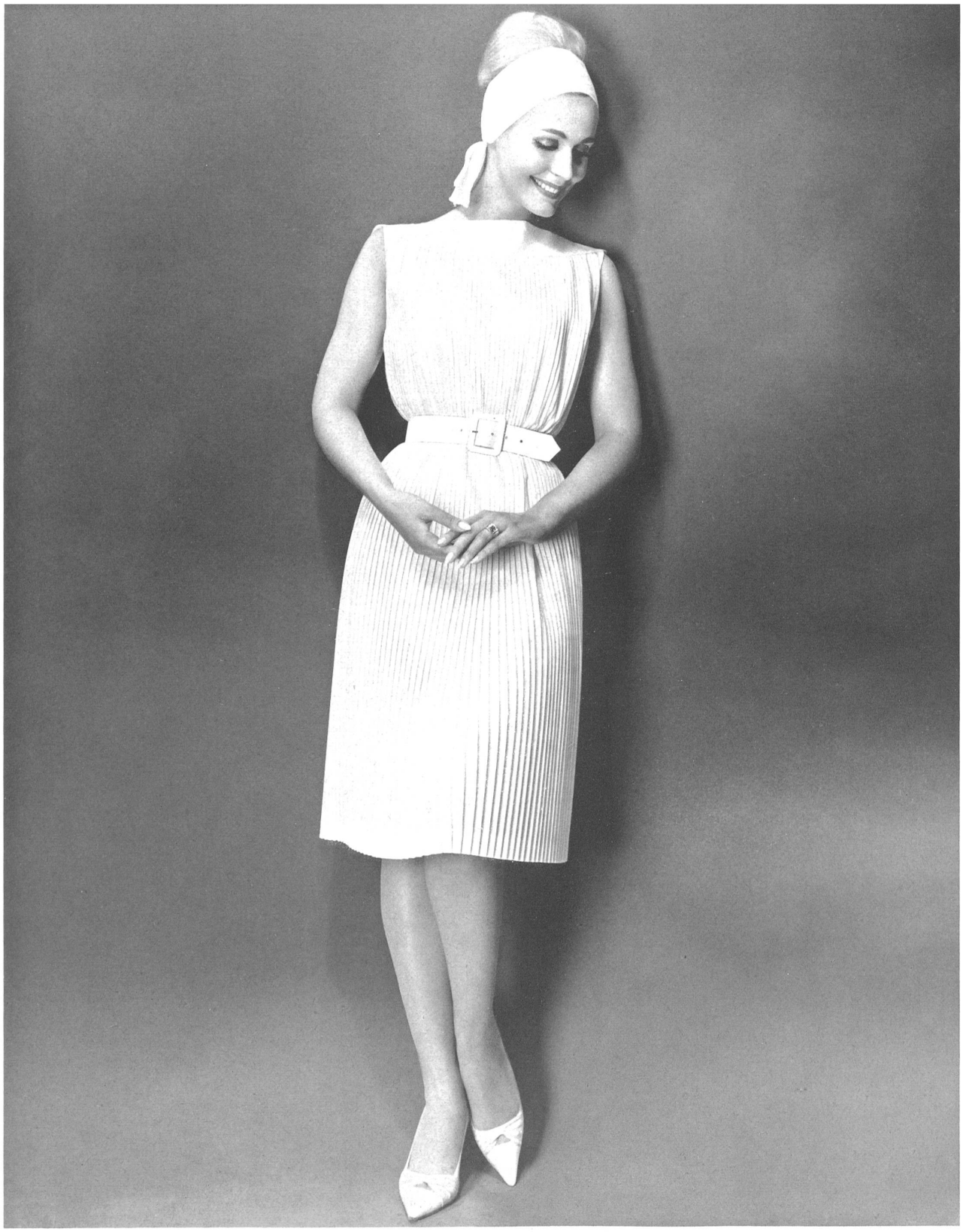

Elegantes Plissé-Kleid aus «Stoffels» Terylene

Nous présentons notre collection
à l'Hôtel Central, à Zurich
Tél. (051) 32 68 20

KURT AG.

DAMENKLEIDERFABRIK

LUZERN

Alpenquai 2-4 Tel. (041) 3 82 33

Wir zeigen unsere Kollektion
im Hotel Central, Zürich
Tel. (051) 32 68 20

Wir zeigen unsere neue Kollektion während der Schweiz. Einkaufs- und Exportwoche. **Showroom No. 309 im Swiss-Fashion-House, Sihlfeldstr. 10, Zürich** (3. Stock) Tel. No. im Showroom (051) 35 76 20
Tel. No. in Amriswil (071) 6 78 33

Priora
FABRICATION SUISSE

JOH. LAIB & CIE AG.
AMRISWIL
Telephon (071) 6 78 33

Strick- und Wirkwarenfabrik - Knitwear manufacturers

Etwas Besonderes entdecken

* Neuheiten aufspüren * Exklusives finden *

Diese Einkäufer gehen direkt zu SAWACO.
SAWACO, die führende Schweizermarke für feine Strickwäsche.

In Köln: Int. Wäsche-Salon 20.-22. Oktober
Stand No. 1346/1447
In Zürich: Einkaufs- und Export-Wochen
16.10 - 1.11.61

SAWACO

W. Achtnich & Co. AG, Winterthur Schweiz.

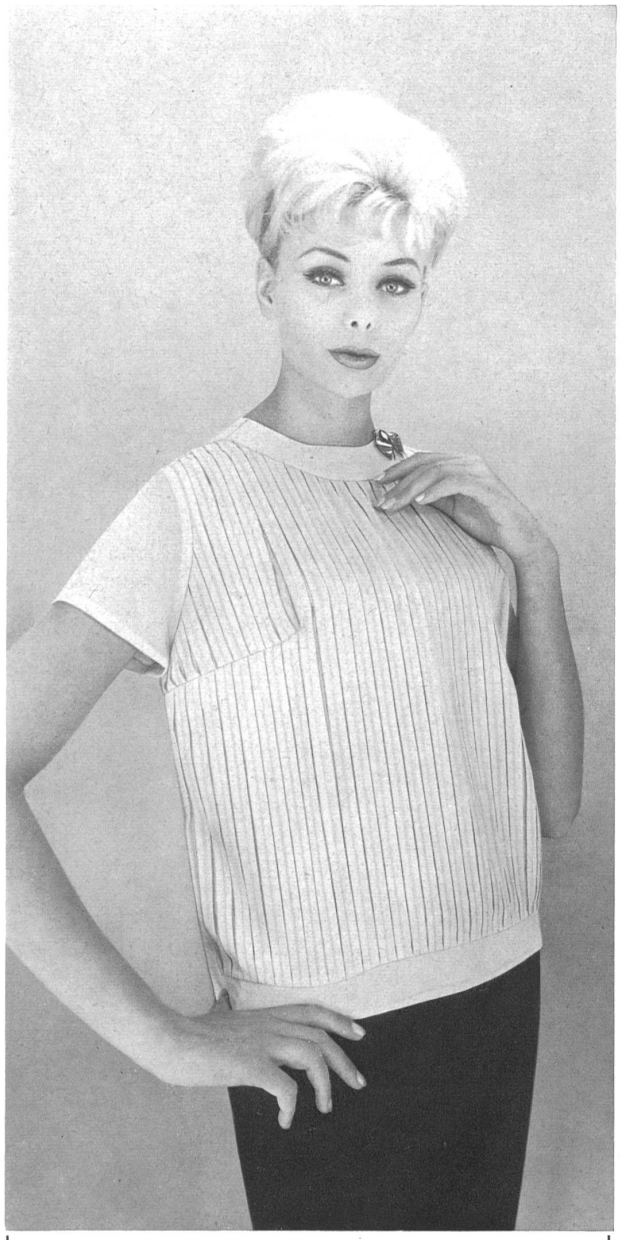

Rosaline

Blusen

modisch, gepflegt, preisgünstig

Wir zeigen unsere Kollektion
im

Swiss Fashion House
Sihlfeldstr. 10 Zürich Tel. (051) 35 74 90

E. & H. Dreyfuss A. G.
St-Gallen

Tel. (071) 22 33 66

Art. 5165

Herisa
Swiss made

«HERISA» AEBI & CO. AG., HERISAU

Modische Strickwaren

swiss fashion house
Zürich

Verkauf während
der Einkaufs-
und Exportwochen
im
swiss fashion house
oder
später auf Vereinbarung
mit
Tel. (071) 5 26 21

Manufacturers of Coats & Costumes

Otta Ltd.

ZURICH SWITZERLAND

HIS & CO. A.G.

MURGENTHAL

Wir zeigen unsere Frühjahrskollektion
von Trikot-Kleidern und -Kostümen während der Einkaufswochen
vom 16. — 28. Oktober im

HOTEL ST. PETER
In Gassen 10-12
Zürich

Tel. Zürich 051 25 79 75
Tel. Murgenthal 063 3 42 48

Voranmeldung erwünscht

Nous nous ferons un plaisir de vous présenter notre nouvelle collection de

Robes, Deux-Pièces, Costumes, Pullovers en jersey uni et fantaisie

pendant les semaines d'exportation du 23 octobre au 1er novembre 1961
dans notre salon de vente «SWISS FASHION HOUSE»
Sihlfeldstrasse 10, Zurich, téléphone (051) 35 76 80

You are kindly invited to see our new collection of

Smart Knitted Dresses, Two-piece Suits, Costumes, Pullovers plain and fancy

during the Swiss Export fortnight from October 23rd to November 1st 1961 at the «SWISS FASHION HOUSE»,
Sihlfeldstrasse 10, Zurich, Phone (051) 35 76 80

Yala

JAKOB LAIB & CO., AMRISWIL/TG

ARTHUR SCHIBLI S. A.

GENÈVE — MANUFACTURERS OF LADIES' COATS, COSTUMES AND SPORTS OUTFIT

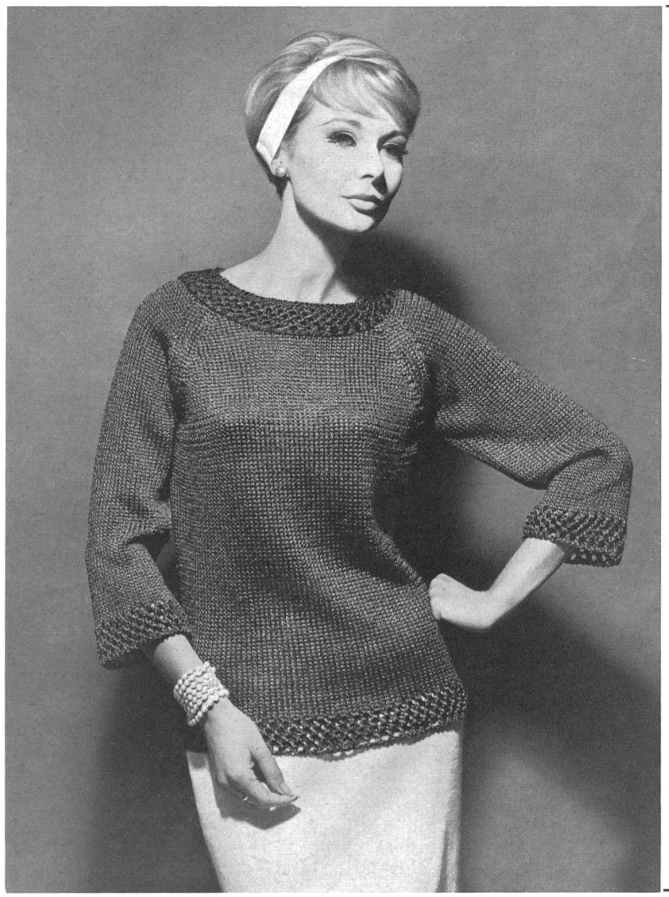

Wir zeigen ab
16. Oktober unsere neuesten
Creationen von Kostümen,
Robes, Mänteln,
Ensembles und Pullovers in
unserem Schauraum
im Hotel Glockenhof,
Sihlstrasse 31, Zürich,
Tel. 051 23 56 60

TRICOTERNA AG

Fabrik für modische Strick- und Wirkwaren

Wylerringstrasse 7,
BERN Tel. 031 41 53 97

Pullover aus Künstlichem Strohmaterial

REGA

Braendlin & Co., Jona/Schweiz

Regenmäntel und
Skijacken
für Damen und Herren

swiss
fashion
house

Wir zeigen unsere Kollektion
vom 16. 10. — 1. 11.
in unserem Vorführraum Nr. 415,
Swiss Fashion House,
4. Etage.
Sihlfeldstrasse 10, Zürich,
Tel. (051) 35 76 72