Objekttyp: **Advertising**

Zeitschrift: **Textiles suisses [Édition française]**

Band (Jahr): **- (1957)**

Heft 4

PDF erstellt am: **30.05.2024**

Nutzungsbedingungen

Die ETH-Bibliothek ist Anbieterin der digitalisierten Zeitschriften. Sie besitzt keine Urheberrechte an den Inhalten der Zeitschriften. Die Rechte liegen in der Regel bei den Herausgebern.
Die auf der Plattform e-periodica veröffentlichten Dokumente stehen für nicht-kommerzielle Zwecke in Lehre und Forschung sowie für die private Nutzung frei zur Verfügung. Einzelne Dateien oder Ausdrucke aus diesem Angebot können zusammen mit diesen Nutzungsbedingungen und den korrekten Herkunftsbezeichnungen weitergegeben werden.
Das Veröffentlichen von Bildern in Print- und Online-Publikationen ist nur mit vorheriger Genehmigung der Rechteinhaber erlaubt. Die systematische Speicherung von Teilen des elektronischen Angebots auf anderen Servern bedarf ebenfalls des schriftlichen Einverständnisses der Rechteinhaber.

Haftungsausschluss

Alle Angaben erfolgen ohne Gewähr für Vollständigkeit oder Richtigkeit. Es wird keine Haftung übernommen für Schäden durch die Verwendung von Informationen aus diesem Online-Angebot oder durch das Fehlen von Informationen. Dies gilt auch für Inhalte Dritter, die über dieses Angebot zugänglich sind.

Ein Dienst der *ETH-Bibliothek*
ETH Zürich, Rämistrasse 101, 8092 Zürich, Schweiz, www.library.ethz.ch

http://www.e-periodica.ch

AL BORER

Eine Wohltat
für kalte Tage...
Streba Wäsche
mit Doppelrücken

Man spürt sie nicht, so fein ist sie, sie schmiegt sich an, trägt nirgends auf und ist von tadellosem Sitz. Sie hält in kalten Tagen wohlig warm. In Lancofil oder Wolle erhältlich, beide Qualitäten mit reinwollenem Doppelrücken, die Wolle selbstverständlich dekatiert und Mitin mottenecht. Dazu die Höschen in 3 verschiedenen Längen – nach Ihrer Wahl.

Streba

Joh. Müller AG.
Wohlen

Bathing Suits — Jumpers and Cardigans — Babies' Wear
Pullovers et Gilets — Articles pour bébés — Costumes de bain

J. F. Rohrer-Bolliger Ltd. *Knitting Works* / *Fabrique de Bonneterie* **Romanshorn**

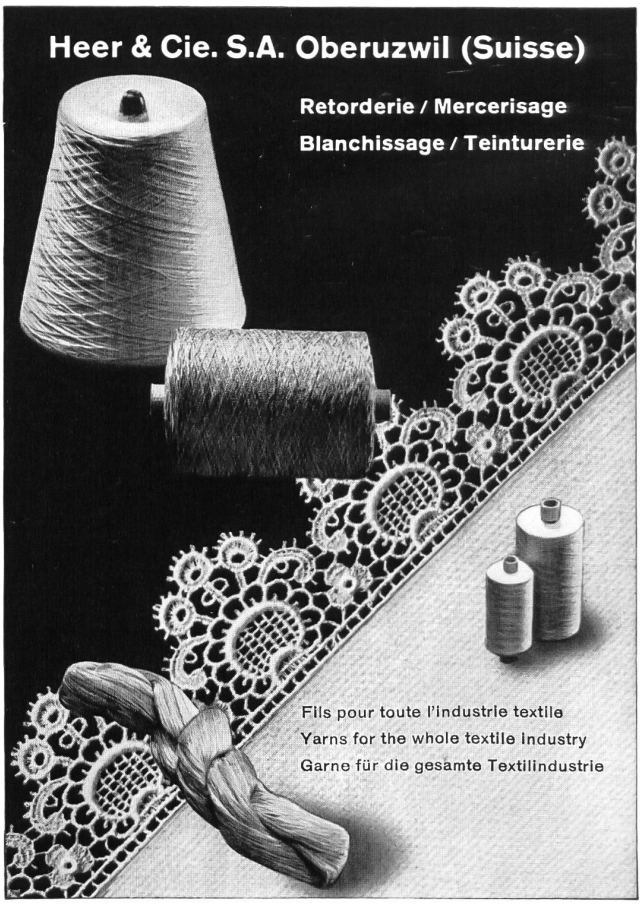

Spécialistes
dans la
fabrication
de

BLOUSES EN SPUN NYLON

(procédé schappe)

unies, imprimées et brodées

RENOMMÉE S.A. MONTREUX
SUISSE

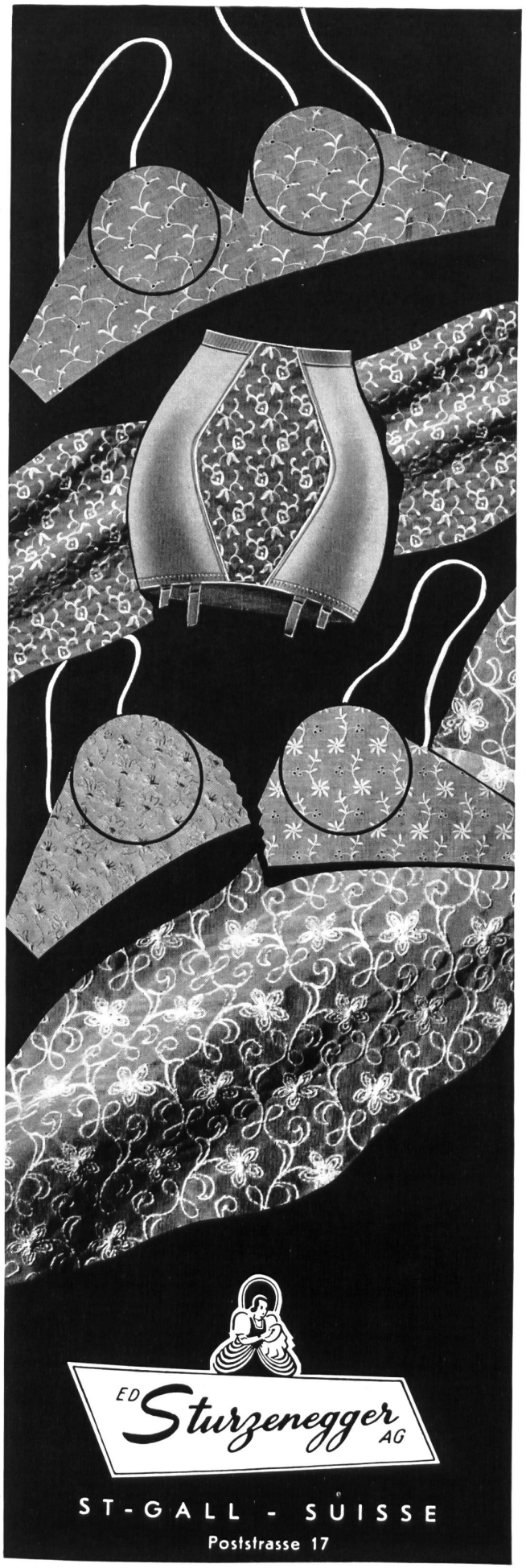

AL BORER

Gestrickte Eleganz – Streba Pullover!

Der elegante Schnitt ist unbestritten, die Qualität der weichen Wolle einzigartig, vielfältig die Auswahl an Farben und Dessins, dazu dekatiert und Mitin mottenecht: Das sind die echten Streba Pulli! Weich und schmiegsam sind sie und äusserst kleidsam für jede Frau...

Streba

Joh. Müller AG. Wohlen

Sous-vêtements tricotés en laine fine, mi-laine, fil d'Ecosse léger, spun Orlon ou soie naturelle

RUEGGER & Cie, ZOFINGUE
SUISSE

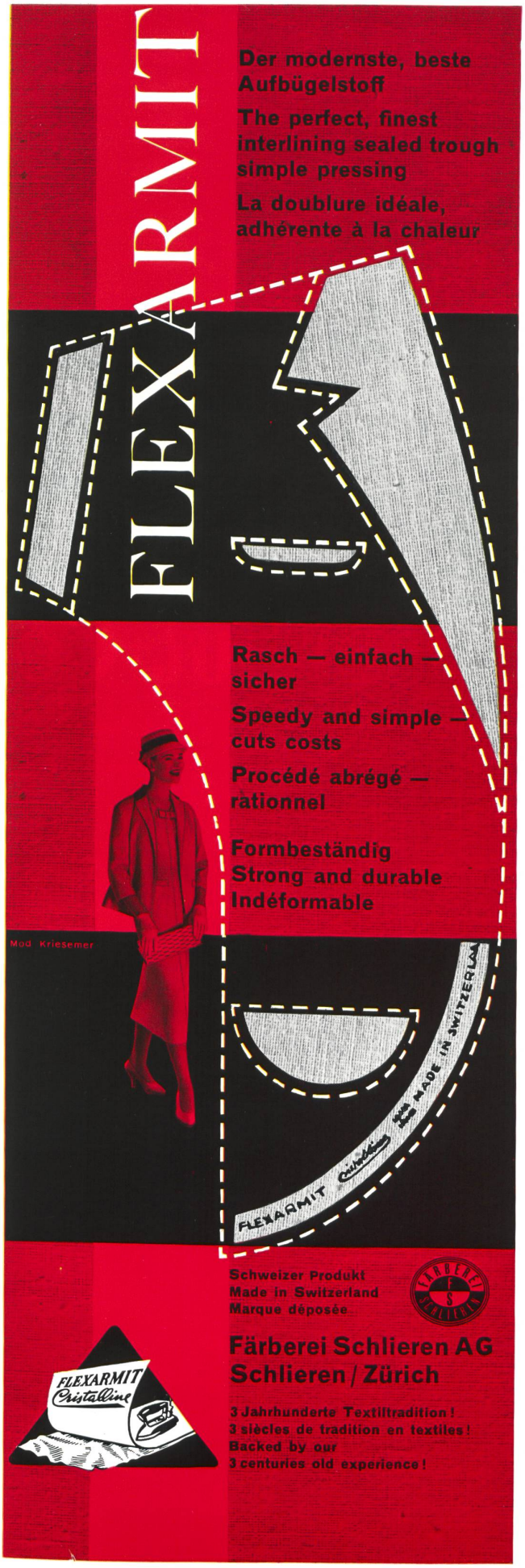

Blusenstoffe
Ottomane
Vogelauge
Fil à fil
Fischgrat
Kostümstoffe
Popelines
Marengos
Georgettes
Kinderkleiderstoffe
Kamelhaareinlagen
Haareinlagestoffe
Tweeds
Rips
Herrenkleiderstoffe
Diagonals
Panamas
Serges
Chevrons
Wollhaareinlagen
Tropicals
Stoffe für Bekleidung
Kleiderstoffe
Flanellkammgarn
Shetlands
Streichgarngewebe
Freskos
Ecossais
Damiers
Schottenstoffe
Sportkleiderstoffe
Einlagestoffe
Klostertücher
Wollgewebe
Afghalaines
Kammgarnstoffe
Duvetine
Nouveautés
Anzugstoffe
Foulés
Skikleiderstoffe
Gabardine
Kammgarn-Twist
Cheviotkammgarne
Damenmantelstoffe
Filtertücher
Uniformenstoffe
Wollwattierung
Hosenflanelle
Mousselines
Carreaux
Velours
Zwirnrosshaareinlagen
Krawatteneinlagen
Pieds de poule
Bouclés
Tailleurstoffe
Pfeffer & Salz
Hosenstoffe
Modische Wollgewebe
Regenmantelgewebe
Drapés
Damenkleiderstoffe
Crêpes
Hosenstreifen

KAMMGARNWEBEREI BLEICHE AG. ZOFINGEN

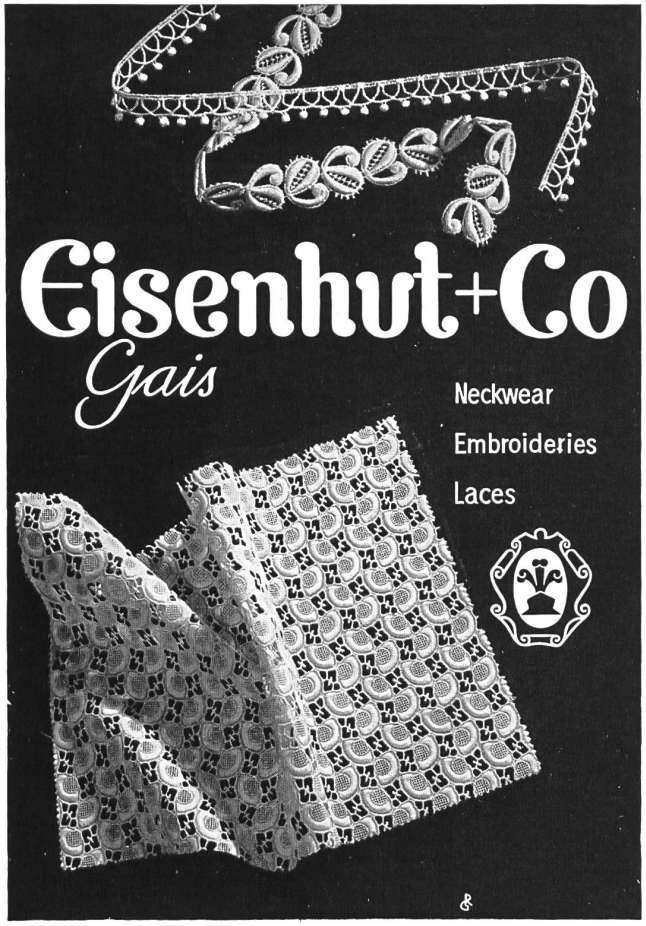

Aug. Giger & Co.
St-Gall

Hautes Nouveautés
en
Colifichets et Guipures

TISSAGE DE SOIERIES
E. Schubiger
+ CIE S. A. UZNACH · Suisse
SYNTHÉTIQUES · SOIE NATURELLE · LAINE · RAYONNE · FIBRANNE

Créations

Arthur Vetter & Co., Zollikon (ZH)

Maison fondée en 1910

Carrés et écharpes imprimés à la main en pure soie, laine, fibranne, etc.

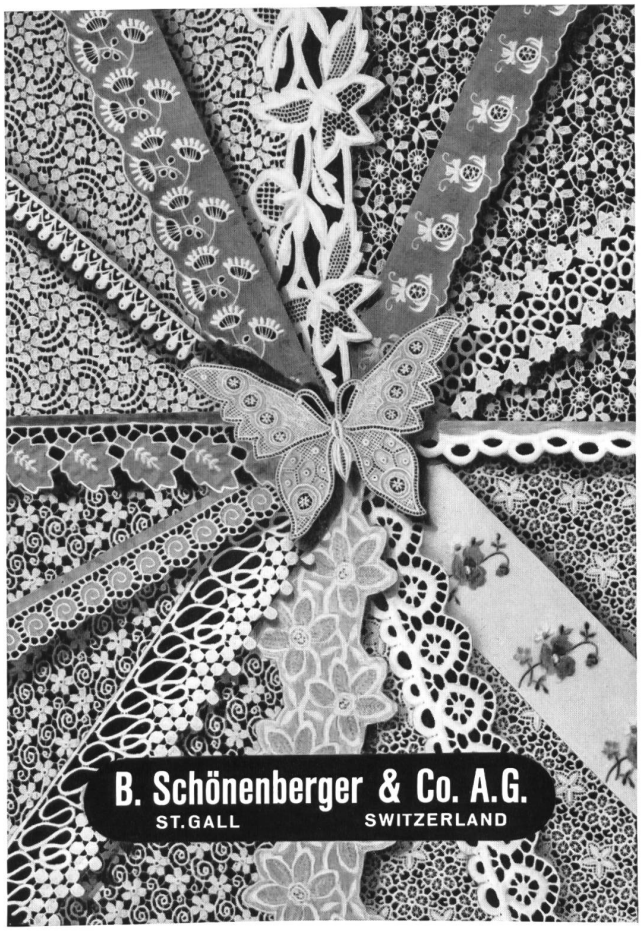

Abonnez-vous à

Textiles Suisses

Nos agences commerciales
et nos intermédiaires à l'étranger
(voir page 100)
ainsi que

L'OFFICE SUISSE D'EXPANSION COMMERCIALE
AV. BELLEFONTAINE 18, LAUSANNE

vous renseigneront

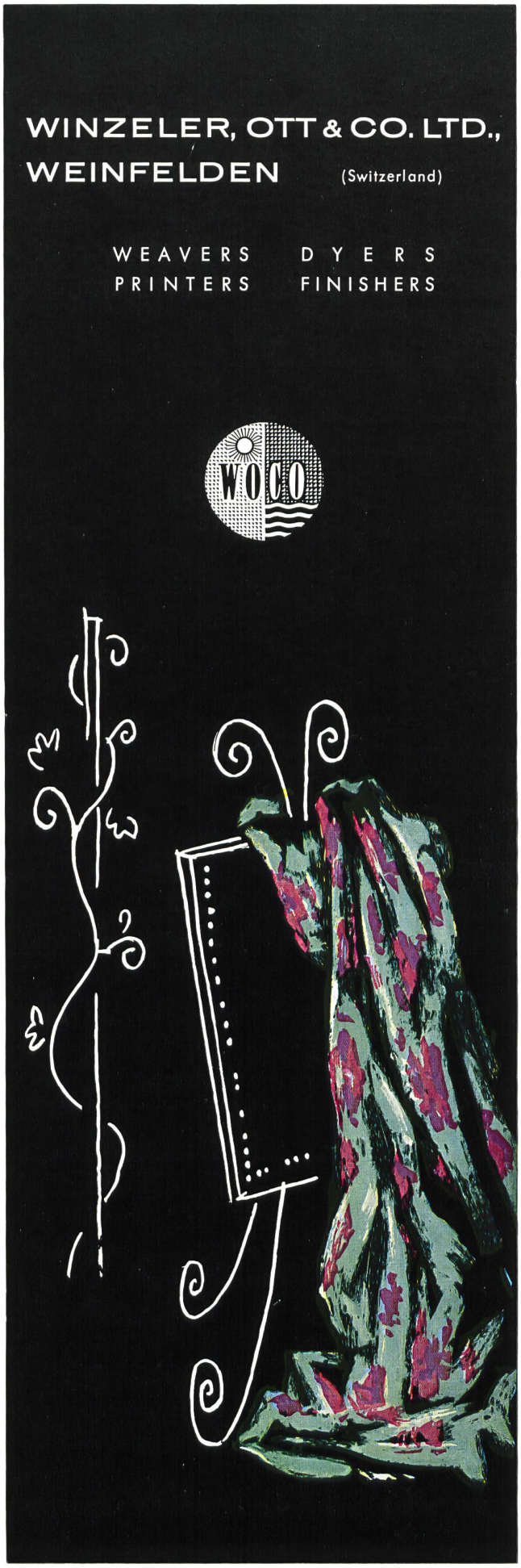

Keilhosen Fuseaux

WELLSIT Elastic

Elegante **Après-Skijacken**
Moderne **Après-Skihosen**
Sportliche **Dufflecoats**
Wollmäntel
Autocoats
Parkas

SPORTKLEIDER UND MÄNTELFABRIK

KNEUBÜHLER & CIE
ZOFINGEN

Schneidinger Brothers Zurich

Wysada

SILK MANUFACTURERS
FABRICATION DE SOIERIES

Exclusive novelties,
plain and fancy, in silk, nylon
nylon and mixture fabrics.

Nouveautés exclusives,
unies et façonnées en soie, nylon,
nylon et tissus mélangés.

Retorderie Zwirnerei Doublers

BOPPART & CO AG
Goldach Suisse

BLUSENSTOFFE
KLEIDERSTOFFE
KRAWATTENSTOFFE
SCHIRMSTOFFE

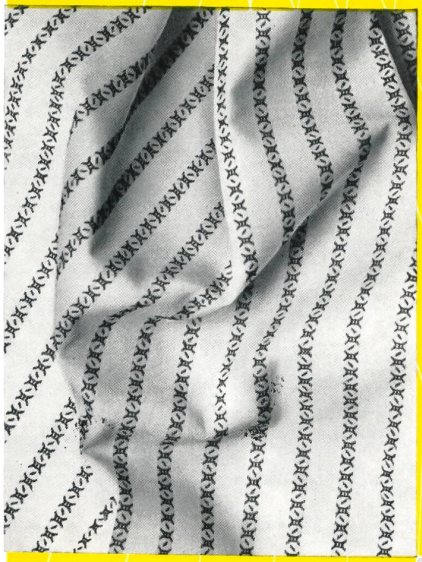

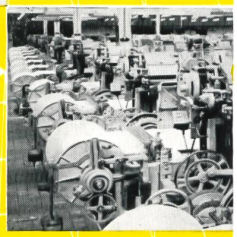

LEEMANN & SCHELLENBERG AG.
ZÜRICH

SEIDENWEBEREI · GEGR. 1860

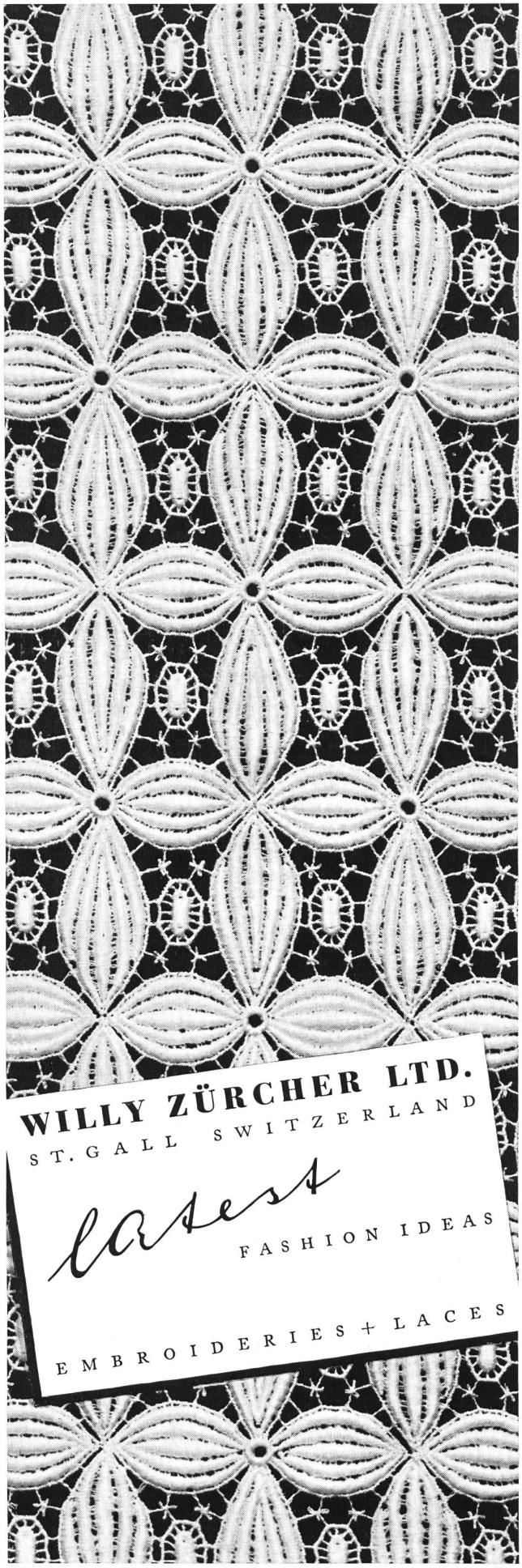

HUFENUS & Cie S.A.

ST-GALL

FABRICANTS DE
HAUTES NOUVEAUTÉS
EN
DENTELLES ET BRODERIES

MAISON FONDÉE EN 1885

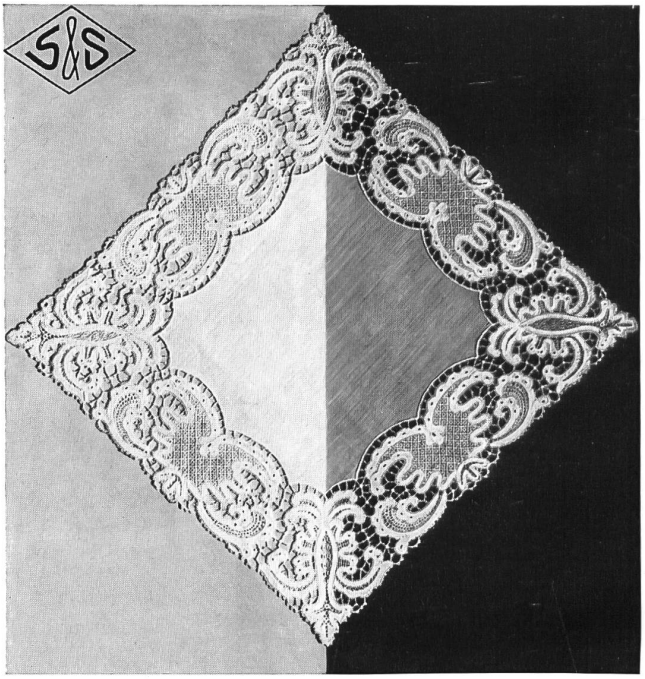

Embroidered and Lace
Handkerchiefs

Embroidered Piece Goods
and Laces

PAUL SAILER & CO.
Successors to
Sailer & Schoensleben
ST. GALL

HANDKERCHIEFS

COTTON FABRICS PLAIN AND FANCY

Honegger & Co. Ltd.
St. Gall

EMBROIDERIES

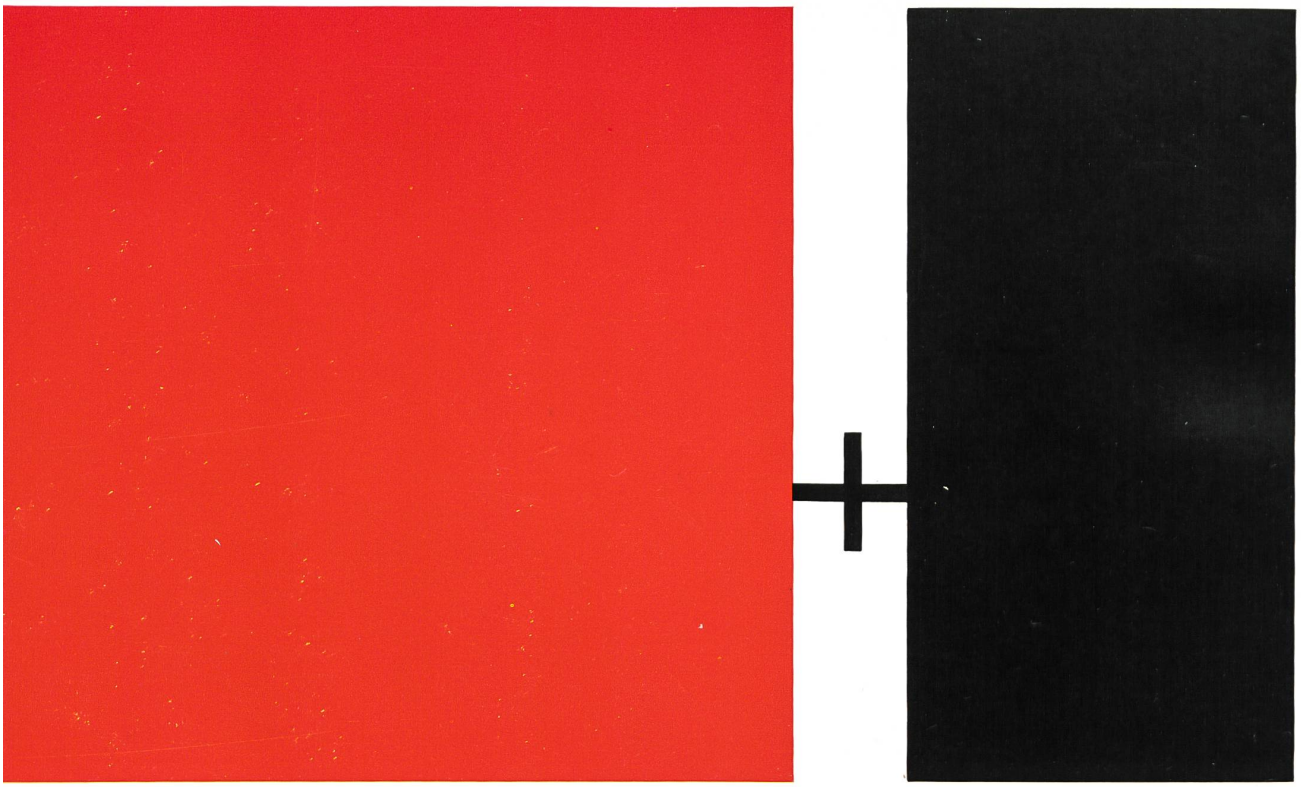

sans Stabilisateur VP CIBA

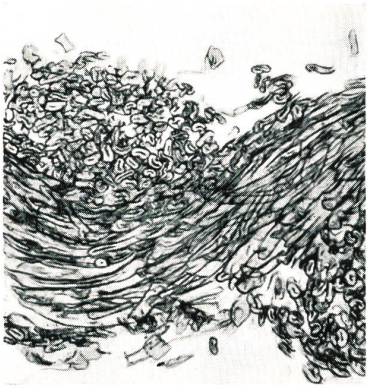

avec Stabilisateur VP CIBA

Colorants
®Cibanone microdispersés
+ Stabilisateur VP CIBA

la combinaison idéale pour la teinture par pigmentation

Le Stabilisateur VP CIBA

permet, lors de la pigmentation de bobines croisées, d'ensouples et de filés, l'épuisement intégral du colorant, tout en assurant un unisson et un tranchage parfaits

Le Stabilisateur VP CIBA

empêche la migration des colorants Cibanone microdispersés lors du séchage intermédiaire des pièces pigmentées par foulardage

C I B A

Avec le Stabilisateur VP CIBA
meilleur rendement du colorant
moins de teintures défectueuses
meilleure qualité de l'article

® = Marque enregistrée